

95.25 m²

Handwritten note: 32.5

PROJECT	ศูนย์บริการลูกค้า
OWNER	บริษัท บมจ. ไทยพาณิชย์
ENGINEER	
DRAWING	วันที่ 20/04/2561 โทร 088-8600911
SHEET ON	2 / 9

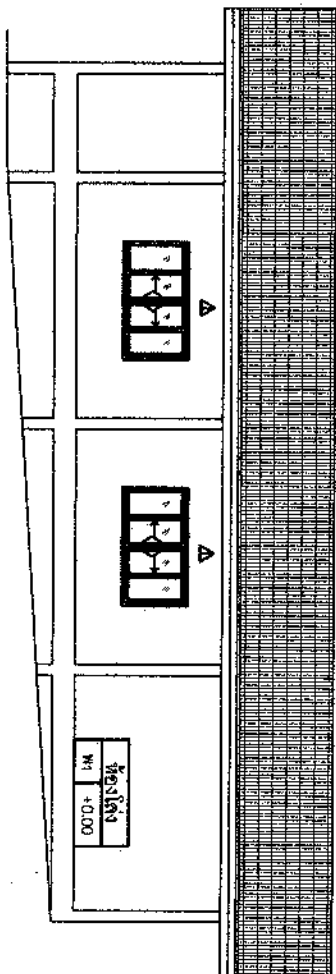

แปลนบ้าน D
ขนาดหน้ากว้าง 1 : 75

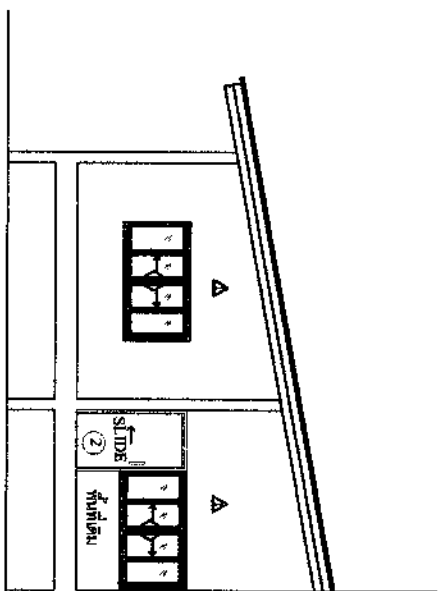

แปลนบ้าน A
ขนาดหน้ากว้าง 1 : 100

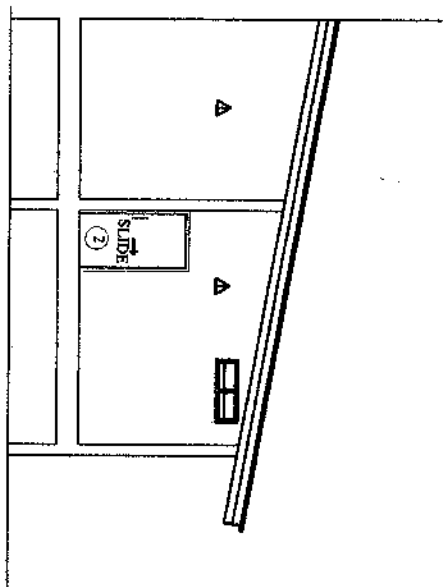

แปลนบ้าน C
ขนาดหน้ากว้าง 1 : 100

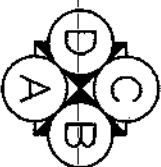

บริษัท วิศวกรการออกแบบ

PROJECT	โครงการบ้านเดี่ยว
OWNER	นายสมชาย ใจดี
ENGINEER	นายสมชาย ใจดี
DRAWING	นายสมชาย ใจดี โทร 088-860911

SHEET ON

3 / 9

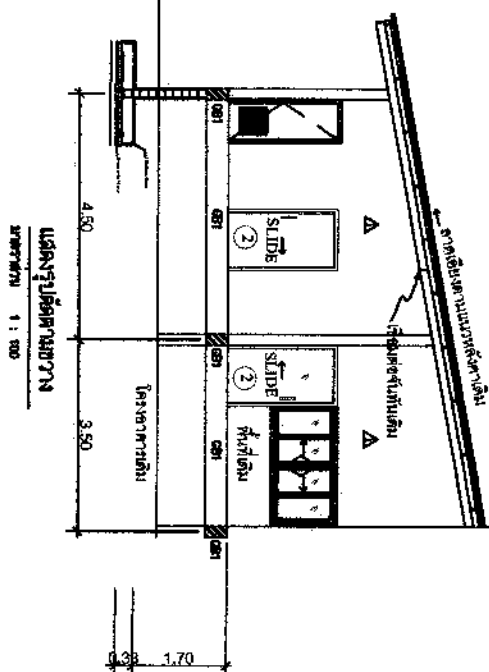

แผนผังบันไดขึ้นสู่ชั้นบน
ขนาดหน้าตัด 1 : 100

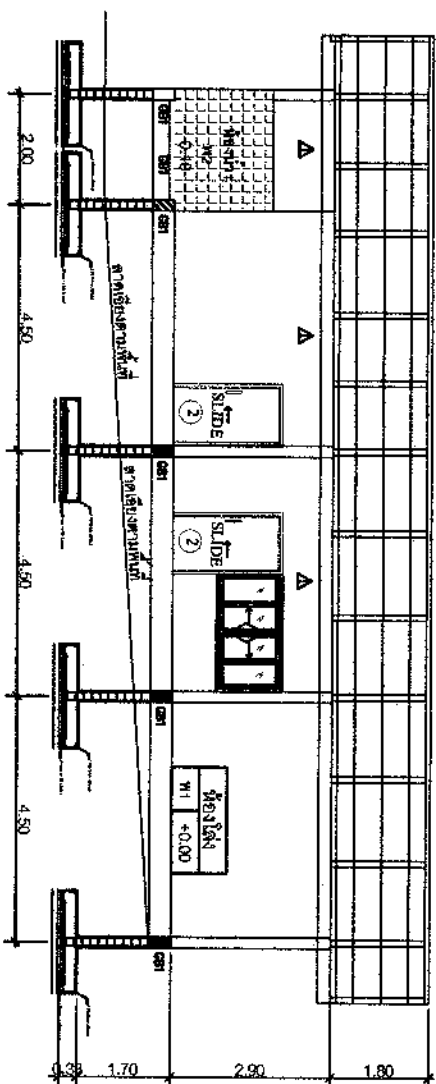

แผนผังบันไดขึ้นสู่ชั้นล่าง
ขนาดหน้าตัด 1 : 100

PROJECT	โครงการบ้านเดี่ยว
OWNER	นายสมชาย ใจดี
ENGINEER	นายสมชาย ใจดี
DRAWING	นายสมชาย ใจดี นายสมชาย ใจดี 088-860911

“ถ้าไม่มีความรู้ในกฎหมาย จะมองกฎหมายว่าตัวบังคับที่มันมีผลเฉพาะตัวก็ใช่ แต่ปัญหามีอยู่อย่าง ‘บางเรื่องถ้าตัวบังคับมีเฉพาะตัวอาจจะมองว่าตัวมันมีผลบังคับเฉพาะตัว’ อย่างนั้นเอง ในอดีต เมื่อ ๓๐-๔๐ ปีที่แล้วอาจจะมองว่ากฎหมายที่บังคับเฉพาะตัว”

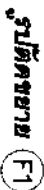

PROJECT	ต่อเติมบ้านชั้นบน
OWNER	โรงเรียนสาธิตสภานา
ENGINEER	7
DRAWING	หน้า 30 หน้า วันที่ ๓๐/๖/๒๕๖๑ โทร ๐88-8600911

SHEET ON

59

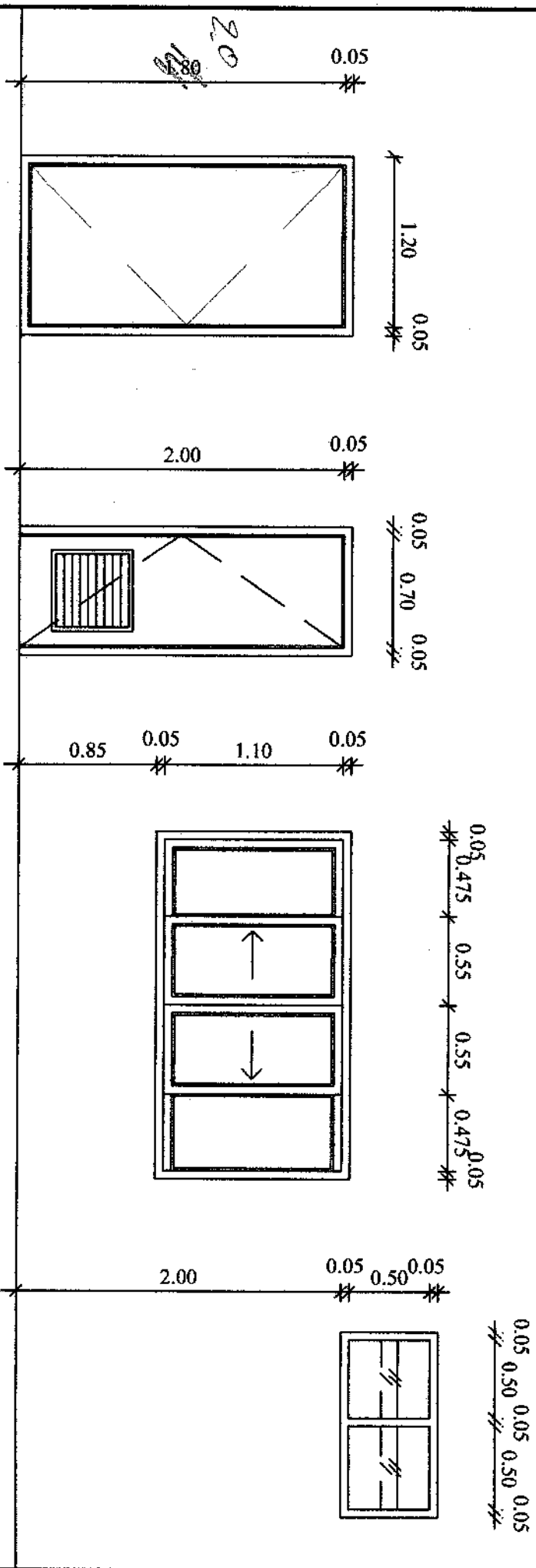





















แบบขยายประตู หน้าต่าง
มาตราส่วน 1 : 50

PROJECT	ผู้รับจ้าง:
OWNER	โรงเรียนเทศบาล
ENGINEER	
DRAWING	หน้า 7 จาก 9

SHEET ON
7 / 9

รายการประกอบแบบวิศวกรรมไฟฟ้า

หมายเหตุ	รายการ	หมายเหตุ	ขนาดของสายไฟฟ้า	ขนาดของสายไฟฟ้า
	แผง LOAD CENTER จำนวนไฟฟ้าเข้า 1 ช่อง 1.2kW	- อุปกรณ์ไฟฟ้าใช้ของ BRUNO	- ขนาดสายไฟฟ้า ใช้ขนาด VAF 2x2.5 mm.	1. ความยาวในอาคารหลอด FLUORESCENT ตามอาคาร
THW	สายไฟฟ้าภายในบ้านชนิดฉนวนพลาสติก	- อุปกรณ์ไฟฟ้าใช้ของ BRUNO	- ขนาดสายไฟฟ้า ใช้ขนาด VAF 2x2.5 mm.	2. BALLAST ใช้ของBOVOหรือเทียบเท่า
	สวิตช์ทางเดียว	- แผง LOAD CENTER	- ขนาด PVC 1/2" ตามขนาด	3. หลอดFLUORESCENTCANDESCENT STARTERใช้สินค้าในท้องตลาด
	ตู้ควบคุมไฟฟ้าใช้สำหรับสวิตช์	- ตู้ของ SQUARE D.	- ขนาด PVC 1/2" ตามขนาด	4. สวิตช์และปลั๊กไฟฟ้า ใช้ของ BRUNO หรือเทียบเท่า
	ตู้ควบคุมไฟฟ้าใช้สำหรับหลอดไฟ	- ตู้ 12 ช่อง อุปกรณ์ใช้สำหรับควบคุมตู้	- ขนาด PVC 1/2" ตามขนาด	5. CIRCUIT BREAKER, LOAD CENTER
	หลอด INCANDESCENT 1x38 W. หลอดชนิดเล็ก	- ตู้ 12 ช่อง อุปกรณ์ใช้สำหรับควบคุมตู้	- ขนาด PVC 1/2" ตามขนาด	ใช้สินค้าในท้องตลาด
	หลอด INCANDESCENT 1x38 W. หลอดชนิดเล็ก	- ตู้ 12 ช่อง อุปกรณ์ใช้สำหรับควบคุมตู้	- ขนาด PVC 1/2" ตามขนาด	ใช้สินค้าในท้องตลาด
	หลอด INCANDESCENT 1x38 W. หลอดชนิดเล็ก	- ตู้ 12 ช่อง อุปกรณ์ใช้สำหรับควบคุมตู้	- ขนาด PVC 1/2" ตามขนาด	ใช้สินค้าในท้องตลาด
	หลอด INCANDESCENT 1x38 W. หลอดชนิดเล็ก	- ตู้ 12 ช่อง อุปกรณ์ใช้สำหรับควบคุมตู้	- ขนาด PVC 1/2" ตามขนาด	ใช้สินค้าในท้องตลาด
	หลอด INCANDESCENT 1x38 W. หลอดชนิดเล็ก	- ตู้ 12 ช่อง อุปกรณ์ใช้สำหรับควบคุมตู้	- ขนาด PVC 1/2" ตามขนาด	ใช้สินค้าในท้องตลาด
	หลอด INCANDESCENT 1x38 W. หลอดชนิดเล็ก	- ตู้ 12 ช่อง อุปกรณ์ใช้สำหรับควบคุมตู้	- ขนาด PVC 1/2" ตามขนาด	ใช้สินค้าในท้องตลาด
	หลอด INCANDESCENT 1x38 W. หลอดชนิดเล็ก	- ตู้ 12 ช่อง อุปกรณ์ใช้สำหรับควบคุมตู้	- ขนาด PVC 1/2" ตามขนาด	ใช้สินค้าในท้องตลาด
	หลอด INCANDESCENT 1x38 W. หลอดชนิดเล็ก	- ตู้ 12 ช่อง อุปกรณ์ใช้สำหรับควบคุมตู้	- ขนาด PVC 1/2" ตามขนาด	ใช้สินค้าในท้องตลาด
	หลอด INCANDESCENT 1x38 W. หลอดชนิดเล็ก	- ตู้ 12 ช่อง อุปกรณ์ใช้สำหรับควบคุมตู้	- ขนาด PVC 1/2" ตามขนาด	ใช้สินค้าในท้องตลาด
	หลอด INCANDESCENT 1x38 W. หลอดชนิดเล็ก	- ตู้ 12 ช่อง อุปกรณ์ใช้สำหรับควบคุมตู้	- ขนาด PVC 1/2" ตามขนาด	ใช้สินค้าในท้องตลาด
	หลอด INCANDESCENT 1x38 W. หลอดชนิดเล็ก	- ตู้ 12 ช่อง อุปกรณ์ใช้สำหรับควบคุมตู้	- ขนาด PVC 1/2" ตามขนาด	ใช้สินค้าในท้องตลาด
	หลอด INCANDESCENT 1x38 W. หลอดชนิดเล็ก	- ตู้ 12 ช่อง อุปกรณ์ใช้สำหรับควบคุมตู้	- ขนาด PVC 1/2" ตามขนาด	ใช้สินค้าในท้องตลาด
	หลอด INCANDESCENT 1x38 W. หลอดชนิดเล็ก	- ตู้ 12 ช่อง อุปกรณ์ใช้สำหรับควบคุมตู้	- ขนาด PVC 1/2" ตามขนาด	ใช้สินค้าในท้องตลาด
	หลอด INCANDESCENT 1x38 W. หลอดชนิดเล็ก	- ตู้ 12 ช่อง อุปกรณ์ใช้สำหรับควบคุมตู้	- ขนาด PVC 1/2" ตามขนาด	ใช้สินค้าในท้องตลาด
	หลอด INCANDESCENT 1x38 W. หลอดชนิดเล็ก	- ตู้ 12 ช่อง อุปกรณ์ใช้สำหรับควบคุมตู้	- ขนาด PVC 1/2" ตามขนาด	ใช้สินค้าในท้องตลาด
	หลอด INCANDESCENT 1x38 W. หลอดชนิดเล็ก	- ตู้ 12 ช่อง อุปกรณ์ใช้สำหรับควบคุมตู้	- ขนาด PVC 1/2" ตามขนาด	ใช้สินค้าในท้องตลาด
	หลอด INCANDESCENT 1x38 W. หลอดชนิดเล็ก	- ตู้ 12 ช่อง อุปกรณ์ใช้สำหรับควบคุมตู้	- ขนาด PVC 1/2" ตามขนาด	ใช้สินค้าในท้องตลาด

รายการประกอบแบบไฟฟ้า

บททั่วไป ให้ผู้รับจ้างติดตั้งระบบงานไฟฟ้า อันประกอบด้วย แสงสว่าง ตู้ควบคุม และอุปกรณ์ไฟฟ้าอื่นๆ ที่ระบุในแบบ

- หากมีความจำเป็นต้องเดินท่อ PVC ผ่านส่วนใดส่วนหนึ่งของอาคารให้เป็นหน้าที่ของผู้รับจ้าง ต้องวาง SLEEVE ไว้ล่วงหน้า

- ท่อเดินสายให้ใช้ท่อ PVC.

- การเดินสายจะขึ้นอยู่กับชนิดของวัสดุและการเดินสาย โดยวิศวกรจะพิจารณา และวิธีการเดินสายไฟฟ้า พร้อมทั้งกำหนดตำแหน่งที่สายจะเดินเข้าไปในอาคาร หรือความสูงงานให้เรียบร้อย

- การเดินสายจะต้องปฏิบัติตามมาตรฐานของการไฟฟ้าส่วนภูมิภาคโดยเคร่งครัด

- การติดตั้งสายให้เข้าช่องสายท่อตามข้อกำหนดของวิศวกร และช่างเดิน

- การเดินสายให้เข้าให้ใช้ INSULATED SOLDERLESS WIRE CONNECTOR UL- APPROVE ชนิดเกลียวหรือชนิดที่ใส่เครื่องมือบีบอัด ขนาดให้ถือมาตรฐานผู้ผลิต

- การเดินท่อ PVC. จะต้องวางตามหรือตั้งฉากกับ พื้น ผนัง และโครงสร้าง

PROJECT	ศูนย์ฝึกอบรมตำรวจ
OWNER	โรงพยาบาลสุราษฎร์ธานี
ENGINEER	
DRAWING	นาย ชยพล นวี่ นายช่าง 1081 088-8600911

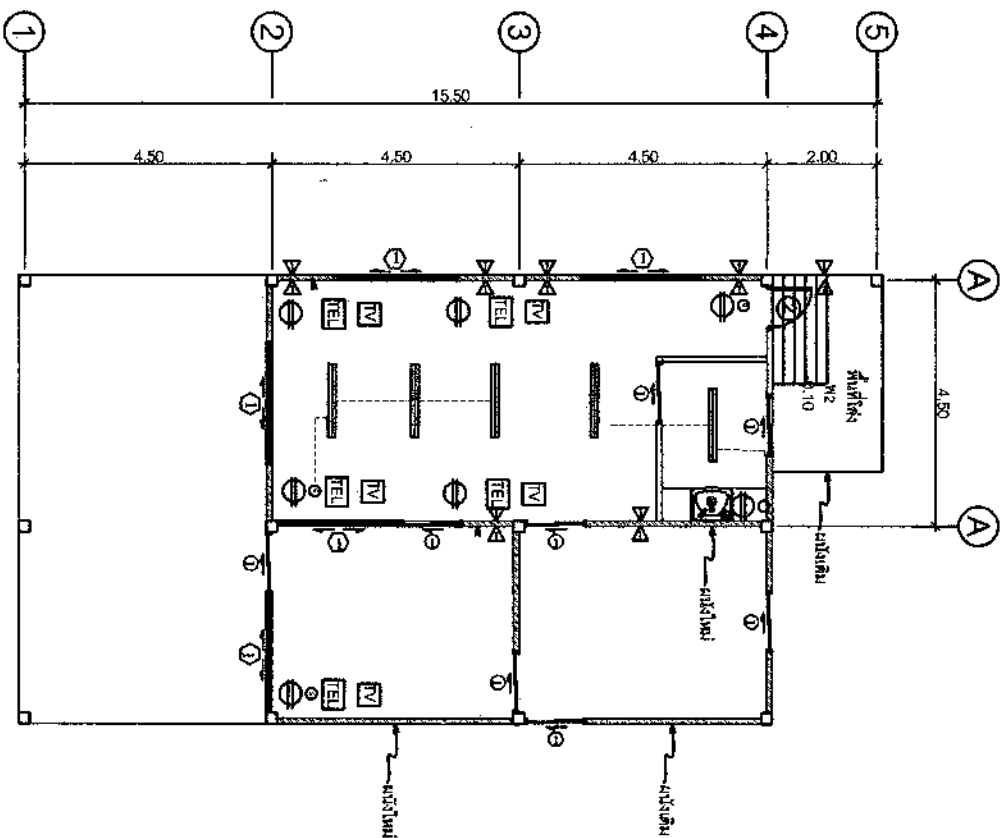

แปลนพื้นที่
มาตราส่วน 1 : 100

PROJECT	โครงการจัดซื้อที่ดิน
OWNER	โรงเรียนเทศบาล
ENGINEER	นาย ชลธร นริศ นามช่างโยธา 085-8600911
DRAWING	

SHEET 01
9 / 9

ประมาณการค่าใช้จ่ายต่อครัวเรือน ต่อเดือนโดยเฉลี่ย 1 ไร่ 1 งาน

ค่าเช่าที่ดิน ไร่ละ 10,000 บาท ต่อปี คิดเป็นรายวัน 27.39 บาท

ค่าจ้าง 2 คน/ไร่/วัน

ประมาณการค่าใช้จ่าย 15 มกราคม 2557

ลำดับ	รายการ	จำนวน	หน่วย	ค่าจ้าง	ค่าวัสดุ	ค่าปุ๋ย/ยา/สาร	ค่าเช่าที่ดิน	รวม	รวม	รวม (บาท)	รวม (บาท)
1	จ้างแรงงาน	1	คน	-	-	-	10,000	-	10,000.00	10,000.00	10,000.00
2	ปุ๋ยคอก/ปุ๋ยหมัก (แบบใส)	4	ถุง	-	-	-	1,800	-	7,200.00	7,200.00	7,200.00
3	ท่อน้ำพลาสติก	3	ม.ม.	380	1,140.00	-	-	-	1,140.00	1,140.00	1,140.00
4	คอนกรีตท่อนระบายน้ำ	5	ม.ม.	1,800	9,000.00	-	-	-	9,000.00	9,000.00	9,000.00
5	คอนกรีตโครงสร้าง+คอนกรีตพื้น	18	ม.ม.	2,150	1,500.00	-	-	-	1,500.00	1,500.00	1,500.00
6	งานปลูกต้นไม้	-	-	-	-	-	-	-	-	-	-
	เหล็กท่อน RB Ø 6 มม. (SR 24)	130	เส้น	48	6,240.00	-	-	-	6,240.00	6,240.00	6,240.00
	เหล็กท่อน RB Ø 12 มม. (SR 24)	80	เส้น	190	15,200.00	-	-	-	15,200.00	15,200.00	15,200.00
7	วัสดุปลูกต้นไม้	50	กก.	38	1,900.00	-	-	-	1,900.00	1,900.00	1,900.00
8	ปุ๋ย	50	กก.	45	2,250.00	-	-	-	2,250.00	2,250.00	2,250.00
9	ไม้กระดาน	20	กม.พ.	400	8,000.00	-	-	-	8,000.00	8,000.00	8,000.00
	ไม้กระดาน	10	กม.พ.	300	3,000.00	-	-	-	3,000.00	3,000.00	3,000.00
	ไม้กระดาน	60	กม.พ.	42	2,520.00	-	-	-	2,520.00	2,520.00	2,520.00
10	งานปลูกต้นไม้	-	-	-	-	-	-	-	-	-	-
	เหล็ก C 125 X 50 X 20 X 3.2 มม.	35	กม.พ.	750	26,250.00	-	-	-	26,250.00	26,250.00	26,250.00
	เหล็ก C 100 X 50 X 20 X 3.2 มม.	60	กม.พ.	520	31,200.00	-	-	-	31,200.00	31,200.00	31,200.00
	เหล็ก C 75 X 45 X 20 X 3.2 มม.	45	กม.พ.	430	19,350.00	-	-	-	19,350.00	19,350.00	19,350.00
	ไม้ 1" X 6" ยี่ห้อ SHARA	15	เส้น	220	3,300.00	-	-	-	3,300.00	3,300.00	3,300.00

ԼՈՍԱՆՔԵՐԻՆ ԴՆԵՑՄԱՆ ԲԵՐՏՈՒՄԸ ԲԵՐՏՈՒՄԸ ԲԵՐՏՈՒՄԸ

ငါ့အတွက် အကဲအမတ်

[illegible][illegible]

2557 MILLER ST. N.E. ALBUQUERQUE, N.M.

ลำดับ	รายการ	จำนวน	หน่วย	ราคาต่อหน่วย	รวม	วันที่รับเข้า	วันที่จ่าย	รวม	หมายเหตุ
12		1	ชุด	1,500.00	1,500.00	-	-	1,500.00	
13	งานสี			-	-	-	-	-	
	สีน้ำตาลอ่อน ชนิดทาภายใน	260	ตร.ม.	35	9,100.00	-	-	9,100.00	
	สีน้ำตาลเข้ม ชนิดทาภายนอก	150	ตร.ม.	40	6,000.00	-	-	6,000.00	
	สีรองพื้นปูนใหม่	410	ตร.ม.	25	10,250.00	-	-	10,250.00	
16	งานสุขภัณฑ์			-	-	-	-	-	
	ชักโครกแบบกด	1	ชุด	1,400	1,400.00	-	-	1,400.00	
	อ่างล้างมือ แบบหยดน้ำ	3	ชุด	1,800	5,400.00	-	-	5,400.00	
17	งานโคมไฟ-ฝ้าเพดาน			-	-	-	-	-	
	ค่าวัสดุ (เมตรวม)	1	จาน	5,000	5,000.00	-	-	5,000.00	
18	งานไฟฟ้า			-	-	-	-	-	
	ตัวจับเปิดปิดไฟฟ้าชนิดฝังผนัง	7	ชุด	180	1,260.00	-	-	1,260.00	
	ปลั๊กไฟฟ้าชนิดเต้าเสียบ 3 รู	7	ชุด	150	1,050.00	-	-	1,050.00	
	หลอดฟลูออโรเจนขนาด 2x18 วัตต์	5	ชุด	850	4,250.00	-	-	4,250.00	
	หลอดฟลูออโรเจนขนาด 1x18 วัตต์	2	ชุด	250	500.00	-	-	500.00	
	สายไฟฟ้าพร้อมอุปกรณ์ (เมตรวม)	1	จาน	15,000	15,000.00	-	-	15,000.00	
	งานประปา			-	-	-	-	-	
	ท่อประปา	1	ชุด	4,500	4,500.00	-	-	4,500.00	

សង្គមមូលបត្រសង្គមរាជនរោត្តម

[illegible]

СОВЕТ НАРОДНО-ОБОРОТНОЙ

แบบประกอบการขออนุมัติเพื่อดำเนินการจัดซื้อ/จ้าง
และไม่พึงจ่ายจากเงินงบประมาณ

สำหรับสถาบันบริการสาธารณสุข ที่สำนักงานงบประมาณยังไม่ได้กำหนดกรอบครุภัณฑ์ให้
ชื่อ โรงพยาบาลเล็งสาข จัหวัดนครราชสีมา

วันที่ 31 ธันวาคม 2556

1. รายการครุภัณฑ์ / ราคา / เหตุผลความจำเป็น

ลำดับ	รายการ	ราคา/หน่วย	จำนวนห้อง				
		บาท	หน่วยนับ	มีอยู่แล้ว	ขอซื้อครั้งนี้	เป็นเงิน	เหตุผลและความจำเป็น
๑	ต่อเติมห้องชั้นสูตร	578,480.50	1 หน่วย	0	1 หน่วย	578,480.50	- เพื่อให้มีพื้นที่เพียงพอสำหรับ บริการและถูกต้องตามหลักป้องกัน การติดเชื้อ
	578,480.50 (ทำแผนจัดหมื่นแปดพันสี่ร้อยแปดสิบบาทห้าสิบลบาทห้า						

- มีเงินบำรุงคงเหลือส่วเงินบัญชี ณ วันที่ 31 ธันวาคม 2556 จำนวน 55,856,837.50 บาท (ห้าสิบล้านแปดแสนห้าหมื่นบาทแปดร้อยสามสิบลบาทห้าสิบลบาทห้า
- สิบสตางค์)
- หนี้สินคงเหลือ ณ วันที่ 31 ธันวาคม 2556 จำนวน 13,654,812.83 บาท (สิบสามล้านหกแสนห้าหมื่นสี่พันแปดร้อยสิบสองบาทแปดสิบลบาทแปดสตางค์)
- มูลค่าเวชภัณฑ์/วัสดุคงคลัง ณ วันที่ 31 ธันวาคม 2556 จำนวน 6,936,136.9 บาท (หกล้านเก้าแสนสามหมื่นหกพันหนึ่งร้อยสามสิบลบาทเก้าสิบลบาทแปดสตางค์)
- เงินบำรุงคงเหลือ ณ วันที่ 31 ธันวาคม 2556 จำนวน 49,138,161.57 บาท (สี่สิบล้านเก้าแสนสามหมื่นแปดพันหนึ่งร้อยหกสิบลบาทห้าสิบลบาทแปดสตางค์)

(ลงชื่อ).....หัวหน้าสถานบริการ

(นายวิญญู จันทร์มนตรี)

ผู้อำนวยการโรงพยาบาลเล็งสาข