

รายงานการวิเคราะห์ผลการจัดซื้อจัดจ้าง
ประจำปีงบประมาณ พ.ศ.๒๕๖๕

โรงพยาบาลเสิงสาง
สำนักงานสาธารณสุขจังหวัดนครราชสีมา

คำนำ

รายงานการวิเคราะห์ผลการจัดซื้อจัดจ้างฉบับนี้ จัดทำขึ้นเพื่อเป็นการสรุปผลการดำเนินการจัดซื้อ จัดจ้าง ของโรงพยาบาลเสิงสาง ในรอบปีงบประมาณ ๒๕๖๕ โดยอิงตามพระราชบัญญัติการจัดซื้อจัดจ้างภาครัฐ พ.ศ.๒๕๖๐ และระเบียบกระทรวงการคลังที่เกี่ยวข้อง และเพื่อเป็นการสรุปผลการดำเนินการ ความเสี่ยง ปัญหาอุปสรรค รวมทั้งแนวทางการป้องกันความเสี่ยง และเป็นการเปิดเผยข้อมูลในการจัดซื้อ จัดจ้าง ให้เกิดความโปร่งใส (Transparency)

งานพัสดุ กลุ่มงานบริหารทั่วไป

คณะผู้จัดทำ

สารบัญ

เรื่อง	หน้า
๑. การวิเคราะห์ผลการจัดซื้อจัดจ้าง ประจำปีงบประมาณ พ.ศ.๒๕๖๕	๑
๒. การจัดหาพัสดุด้วยเงินงบประมาณ ประจำปีงบประมาณ พ.ศ. ๒๕๖๕	๑
๓. การวิเคราะห์ผลการจัดซื้อจัดจ้างปีงบประมาณ ๒๕๖๕	
๓.๑ การวิเคราะห์ความเสี่ยง	๓
๓.๒ การวิเคราะห์ปัญหาอุปสรรค/ข้อจำกัด	๓
๓.๓ ความสามารถในการประหยัดงบประมาณ	๓
๓.๔ แนวทาบกระบวนการจัดซื้อ/จ้าง แนวทางการแก้ไขปรับปรุง ปี ๒๕๖๕	๔
๔. บรรณานุกรม / เอกสารอ้างอิง แบบ สขร.๑ ปี ๒๕๖๕	๕ - ๗๕

การวิเคราะห์ผลการจัดซื้อจัดจ้าง ประจำปีงบประมาณ พ.ศ.๒๕๖๕

งานพัสดุ กลุ่มงานบริหารทั่วไป โรงพยาบาลเล็งสาข ได้จัดทำรายงานการวิเคราะห์ผลการจัดซื้อ/ จัดจ้าง ตามแผน ประจำปีงบประมาณ ๒๕๖๕ เฉพาะในส่วนที่โรงพยาบาลดำเนินการจัดซื้อเอง เพื่อเป็นข้อมูลสรุปผลการดำเนินงาน ปัญหา อุปสรรค แนวการแก้ไข และประกอบการประเมินคุณธรรมและความโปร่งใสในการดำเนินงานจัดหาพัสดุของหน่วยงานภาครัฐ (Integrity and Transparency Assessment : ITA) ที่กำหนดให้ส่วนราชการได้นำผลการวิเคราะห์ไปปรับปรุงพัฒนากระบวนการปฏิบัติงาน โดยเฉพาะอย่างยิ่งการจัดซื้อ/ จัดจ้าง ภาครัฐที่ต้องแสดงถึงความโปร่งใส ตรวจสอบได้ในการดำเนินงานเพื่อให้มีประสิทธิภาพและประสิทธิผลและเกิดความคุ้มค่า สมประโยชน์ต่อภาครัฐ จึงขอแสดงผลการวิเคราะห์การจัดซื้อ/ จัดจ้าง ดังรายละเอียดต่อไปนี้

๑. การจัดหาพัสดุด้วยเงินงบประมาณ ประจำปีงบประมาณ พ.ศ. ๒๕๖๕

ตารางที่ ๑ แสดงแผนการจัดซื้อ/จัดจ้าง ด้วยเงินงบประมาณรายจ่าย ประจำปีงบประมาณ พ.ศ. ๒๕๖๕

จำนวนโครงการ	วิธีการจัดซื้อจัดจ้าง			
	เจาะจง	คัดเลือก	E-Bidding	รวม
จำนวน	๒,๑๘๔	๐	๑	๒,๑๘๕
ร้อยละ	๙๙.๙๕	๐	๐.๐๕	๑๐๐

จากตารางที่ ๑ ในปีงบประมาณ ๒๕๖๕ โรงพยาบาลเล็งสาข มีการดำเนินการจัดซื้อจัดจ้างทั้งสิ้นจำนวน ๒,๑๘๕ โครงการ เป็นการจัดซื้อ/จ้างโดยวิธีเฉพาะเจาะจง ร้อยละ ๙๙.๙๕ มีรูปแบบประกวดราคาทางอิเล็กทรอนิกส์ ๑ โครงการ สามารถแสดงได้ดังแผนภูมิ

แผนภูมิที่ ๑ แสดงแผนจำนวนรายการการจัดซื้อ/จ้าง ประจำปีงบประมาณ ๒๕๖๕

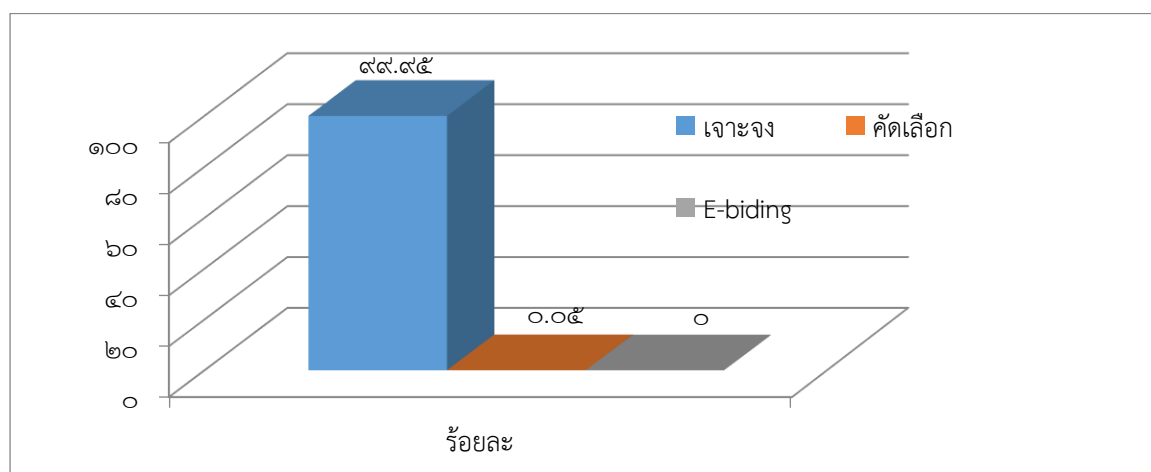

โรงพยาบาลเล็งสาข เป็นโรงพยาบาลขนาด F๒ ขนาด ๖๐ เตียง มีการดำเนินการจัดซื้อจัดจ้าง ส่วนใหญ่เป็นวิธีเฉพาะเจาะจง เกือบ ๑๐๐% ส่วนใหญ่เป็นค่าเวชภัณฑ์ยา วัสดุการแพทย์ เวชภัณฑ์มีไข้ยา และค่าใช้สอย ส่วนรายการที่มีงบประมาณสูง มีวิธีประกวดราคาอิเล็กทรอนิกส์ ๑ โครงการ

ตารางที่ ๒ แสดงจำนวนเงินการจัดซื้อ/จัดจ้าง ประจำปีงบประมาณ ๒๕๖๕

จำนวนโครงการ	วิธีการจัดซื้อจัดจ้าง			
	เจาะจง	คัดเลือก	E-Bidding	รวม
จำนวน	๔๗,๙๓๗,๒๔๖.๒๐	๐	๘๐๐,๐๐๐	๔๘,๗๓๗,๒๔๖.๒๐
ร้อยละ	๙๘.๓๖	๐	๑.๕๕	๑๐๐

จากตารางที่ ๒ ในปีงบประมาณ ๒๕๖๕ โรงพยาบาลเสิงสาง มีการดำเนินการจัดซื้อจัดจ้างทั้งสิ้นจำนวน ๔๘,๗๓๗,๒๔๖.๒๐ บาท เป็นการจัดซื้อ/จ้างโดยวิธีเฉพาะเจาะจง ๔๗,๙๓๗,๒๔๖.๒๐ บาท โดยวิธีประกวดราคาอิเล็กทรอนิกส์ (E-bidding) ๘๐๐,๐๐๐.๐๐ สามารถแสดงได้ดังแผนภูมิ

แผนภูมิที่ ๒ แสดงผลการจัดซื้อ/จัดจ้าง ประจำปีงบประมาณ พ.ศ. ๒๕๖๕

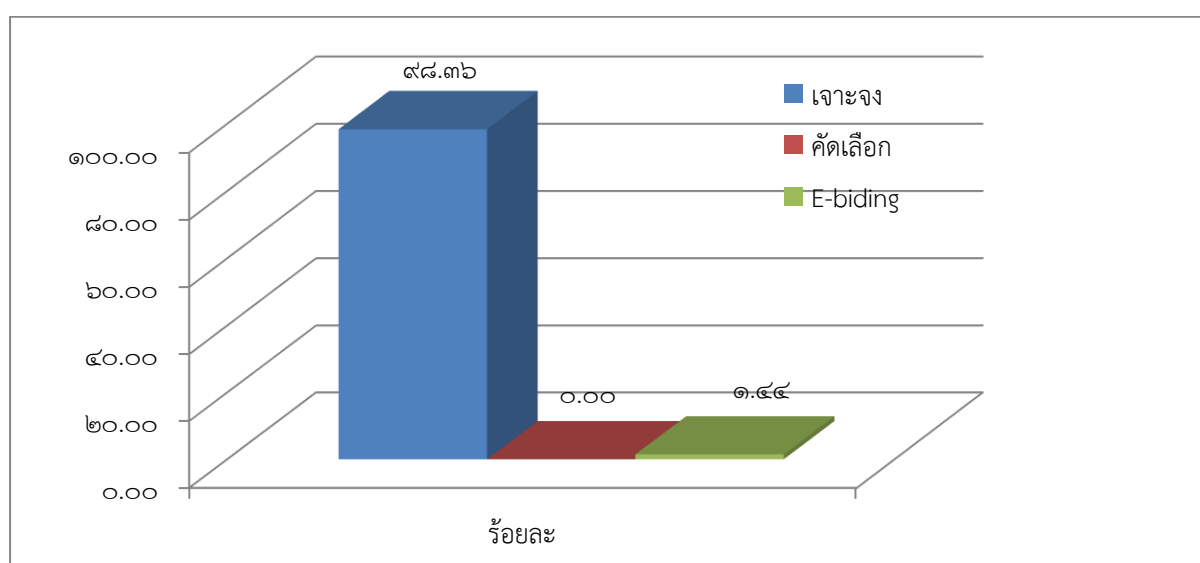

๑. วิธีเฉพาะเจาะจง

กรณีการจัดซื้อจัดจ้างโดยวิธีเฉพาะเจาะจง เป็นวิธีการจัดซื้อจัดจ้างตาม พ.ร.บ. การจัดซื้อจัดจ้างและการบริหารพัสดุภาครัฐ พ.ศ. ๒๕๖๐ มาตรา ๕๕ ซึ่งหน่วยงานภาครัฐเชิญชวนผู้ประกอบการที่มีคุณสมบัติตรงตามที่กำหนดรายได้รายหนึ่งให้เข้ายื่นข้อเสนอหรือให้เข้ามาเจรจาต่อรองราคากับหน่วยงานของรัฐโดยตรง

เมื่อพิจารณาแยกงบประมาณตามวิธีการจัดหาแล้ว พบว่าการจัดซื้อจัดจ้างโดยวิธีเฉพาะเจาะจง เป็นวิธีการจัดซื้อจัดจ้างโดยการตกลงราคา ซึ่งเป็นสิทธิของหน่วยงานในการพิจารณาหาผู้ค้าโดยเปรียบเทียบราคาจากผู้ค้าประเภทเดียวกัน เพื่อที่จะหาราคาที่ต่ำที่สุด หรือเหมาะสมที่สุด จึงไม่มีกระบวนการจัดหาที่ซับซ้อน และไม่มีรายละเอียดมากนัก

แต่เนื่องจากการจัดซื้อจัดจ้างโดยวิธีเฉพาะเจาะจง เป็นการตกลงราคาถือเป็นการให้สิทธิของเจ้าหน้าที่ใช้ดุลพินิจได้ค่อนข้างกว้างขวาง และมีการจัดหาถึง ๒,๑๘๔ โครงการ ในวงเงิน ๔๗,๙๓๗,๒๔๖.๒๐ บาท จึงต้องจัดระบบการตรวจสอบถึงความเป็นไปได้เกี่ยวกับผลประโยชน์ทับซ้อนและการใช้ดุลพินิจของเจ้าหน้าที่อย่างเคร่งครัด การจัดซื้อจะยึดแนวทางตาม พรบ.จัดซื้อจัดจ้างและการบริหารพัสดุภาครัฐ พ.ศ. ๒๕๖๐ โดยพัสดุที่มีราคาสูง จะต้องมีการกำหนดคุณลักษณะ หรือดูจากราคากลาง หรือการจัดซื้อร่วม เพื่อผลประโยชน์ที่ส่วนราชการจะได้รับเป็นหลัก

๒. วิธีประกวดราคาอิเล็กทรอนิกส์ (e-bidding)

กรณีการจัดซื้อจัดจ้างโดยวิธีประกวดราคาอิเล็กทรอนิกส์ (e-bidding) เป็นวิธีการจัดซื้อจัดจ้างตาม พ.ร.บ. การจัดซื้อจัดจ้างและการบริหารพัสดุภาครัฐ พ.ศ. ๒๕๖๐ มาตรา ๕๕ เป็นหนึ่งในวิธีประกาศเชิญชวนทั่วไป โดยเชิญชวนให้ผู้ประกอบการทั่วไปที่มีคุณสมบัติตรงตามเงื่อนไขที่กำหนดเข้ายื่นข้อเสนอผ่านระบบการจัดซื้อจัดจ้างภาครัฐด้วยอิเล็กทรอนิกส์ (e-GP)

จากการสรุปผลการจัดซื้อจัดจ้าง ประจำปีงบประมาณ ๒๕๖๕ โรงพยาบาลเลิงสา การดำเนินการ ๑ โครงการ งบประมาณตั้งไว้ ๙๑๒,๘๒๔.๔๘ บาท มูลค่าการจัดซื้อ ๘๐๐,๐๐๐.๐๐ บาท ลดได้ ๑๑๒,๘๒๔.๔๘ บาท คิดเป็น ร้อยละ ๑๒.๓๖

๒. การวิเคราะห์ผลการจัดซื้อจัดจ้างปีงบประมาณ ๒๕๖๕

๒.๑.๑ การวิเคราะห์ความเสี่ยง ในกระบวนการจัดซื้อ/จ้างในปีงบประมาณ ๒๕๖๕ มีประเด็นความเสี่ยงในการดำเนินงาน ดังนี้

- มีการจัดซื้อ/จ้างระหว่างปี โดยไม่ได้อยู่ในแผนปฏิบัติงานประจำปี มีความเสี่ยงในเรื่องระเบียบ
- เอกสารการจัดซื้อจ้าง ออกจากหลายหน่วยงานทำให้เอกสารไม่สัมพันธ์กัน เช่น ระยะเวลาการสั่งซื้อ ส่ง การรับพัสดุ ไม่สอดคล้องกัน
- ไม่มีผู้เชี่ยวชาญเฉพาะในการจัดซื้อ การกำหนดร่าง TOR

๒.๑.๒ การวิเคราะห์ปัญหาอุปสรรค/ข้อจำกัด

- ระบบเอกสารที่มากขึ้นทำให้ภาระงานเพิ่มขึ้นมาก
- ขาดบุคลากรในวิชาชีพเฉพาะกำหนดคุณลักษณะพัสดุ

๒.๑.๓ ความสามารถในการประหยัดงบประมาณ

การจัดซื้อ/จ้างที่สามารถวิเคราะห์การประหยัดงบประมาณได้ เป็นโครงการที่ใช้วิธีจัดซื้อจัดจ้างด้วยเงินบาทหลักประกันสุขภาพถ้วนหน้าที่เบิกจ่ายในลักษณะงบลงทุน(ค่าเสื่อม) ดังแผนภูมิที่ ๓

แผนภูมิที่ ๓ ผลการจัดซื้อ/จ้างด้วยเงินบาทหลักประกันสุขภาพถ้วนหน้าที่เบิกจ่ายในลักษณะงบลงทุน(ค่าเสื่อม) ปี ๒๕๖๕

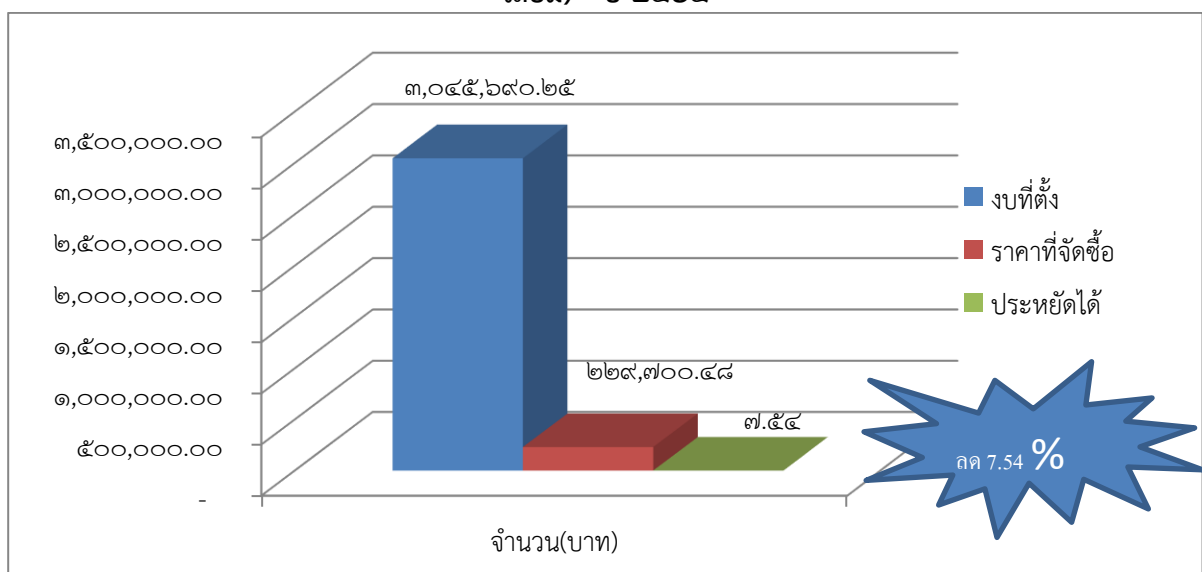

๒.๑.๔ แนวทการะบวนการจัดซื้อ/จ้าง แนวทางการแก้ไขปรับปรุง ปี ๒๕๖๖

จากผลการดำเนินงานของกลุ่มงานพัสดุ โรงพยาบาลเสิงสาง ในปีงบประมาณ พ.ศ.๒๕๖๕ ที่ผ่านมาพบว่า ปริมาณงานของการจัดซื้อ-จัดจ้างนั้นมีจำนวนมาก ประกอบกับผู้ว่าราชการจังหวัดนครราชสีมา ได้มอบอำนาจ การจัดซื้อให้กับผู้หน่วยการโรงพยาบาลปฏิบัติราชการแทนตามคำสั่งที่ ๑๑๘๗๓/๒๕๖๔ ลงวันที่ ๑๘ ตุลาคม พ.ศ. ๒๕๖๕ เพิ่มมากขึ้น ทำให้วงเงินการจัดซื้อสูงขึ้น และความซับซ้อนในการดำเนินงานมากขึ้น เนื่องจาก หน่วยงานในกระทรวงสาธารณสุขมีเงินงบประมาณหลายประเภท เช่น งบประมาณรายจ่ายประจำปีในส่วนของ ของงบดำเนินการ งบลงทุน งบค่าเสื่อม งบประมาณจากเงินบำรุงของโรงพยาบาลฯ เป็นต้น ซึ่งโครงการส่วนใหญ่ ที่จัดซื้อจัดจ้างของโรงพยาบาลเสิงสางนครราชสีมา จะเป็นในส่วนของงบดำเนินการ ได้แก่ วัสดุงานบ้านงานครัว วัสดุบริโภคฯ เวชภัณฑ์มีไชยาวัสดุการแพทย์ วัสดุสำนักงาน และค่าใช้สอย ซ่อมแซมต่าง ๆ ตามลำดับ (ตารางที่ ๑) และการจัดซื้อจัดจ้างในบางรายการนั้น มีการจัดซื้อจัดจ้างเกินวงเงินงบประมาณในแผนเงินบำรุงของ โรงพยาบาลฯ ตามที่ได้ประมาณการไว้ รวมทั้งการจัดซื้อจัดจ้างด้วยวิธีการจัดหาทั้ง ๓ วิธี มีการความยุ่งยาก ซับซ้อนจากเดิม เนื่องจากการปรับปรุงเปลี่ยนแปลงระบบในการบันทึกข้อมูลจากระบบจัดซื้อจัดจ้างภาครัฐด้วย อิเล็กทรอนิกส์ (e-GP) อยู่ตลอดเวลาทำให้ต้องมีการปรับปรุงเปลี่ยนแปลงการทำงานบางขั้นตอน และต้องศึกษา ใหม่ตามระบบที่ปรับปรุงจึงเกิดความล่าช้าในการปฏิบัติงาน และทำให้เป็นอุปสรรคในการดำเนินงาน จึงเห็นควรมี แนวทางแก้ไขเพื่อปรับปรุงการดำเนินงานด้านการจัดซื้อจัดจ้างในปีงบประมาณ พ.ศ. ๒๕๖๕ ได้แก่

1. มีการประชุมแบ่งงานในกลุ่มงานพัสดุ เพื่อให้เกิดความเหมาะสมต่อเจ้าหน้าที่ ที่ปฏิบัติงาน และให้มีความรวดเร็วมากยิ่งขึ้น
2. ให้มีการประเมินแผนจัดซื้อของพัสดุทุกประเภท เพื่อควบคุมงบประมาณ และการใช้อย่างเหมาะสม
3. การจัดซื้อจากบัญชีราคากลางที่กรมบัญชีกลางประกาศ หรือการต่อรองราคารวม เพื่อลด การใช้ดุลยพินิจของบุคลากร และให้ได้พัสดุที่มีคุณภาพ
4. การจัดทำบัญชีคุมการจัดซื้อ เพื่อให้สามารถติดตามการส่งชุดจ่ายผู้ค้าให้รวดเร็ว และให้มีการลงบัญชีที่เป็นปัจจุบัน
5. การจัดทำศูนย์พัสดุ เพื่อมีการควบคุมการจัดซื้อและลดความซ้ำซ้อน
6. ประสานผู้เชี่ยวชาญจากหน่วยงานสนับสนุน และหน่วยงานในจังหวัดที่เกี่ยวข้อง



(นางบัวทิพย์ ดรจันแดง)
นักวิชาการพัสดุ



(นายชาลี ทะนาไธสง)
นักจัดการงานทั่วไปชำนาญการ
หัวหน้ากลุ่มงานบริหารทั่วไป

ทราบ



(นายวิญญู จันทรเนตร)
ผู้อำนวยการโรงพยาบาลเสิงสาง

แบบสรุปผลการดำเนินการจัดซื้อจัดจ้างในรอบ ปีงบประมาณ 2565

(ชื่อหน่วยงาน) โรงพยาบาลเลิงสา

วันที่ 1 ตุลาคม 2564 - 30 กันยายน พ.ศ. 2565 (1)

ลำดับที่	งานที่จัดซื้อหรือจัดจ้าง	วงเงินที่จัดซื้อ หรือจัดจ้าง (บาท)	ราคากลาง (บาท)	วิธีซื้อหรือจ้าง	รายชื่อผู้เสนอราคา และราคาที่เสนอ	ผู้ได้รับการคัดเลือกและราคา ที่ตกลงซื้อหรือจ้าง	เหตุผลที่คัดเลือก โดยสรุป	เลขที่และวันที่ของสัญญา หรือข้อตกลงในการซื้อหรือจ้าง
(2)	(3)	(4)	(5)	(6)	(7)	(8)	(9)	(10)
1	เวชภัณฑ์ยา	26,482.50	26,482.50	เฉพาะเจาะจง	ดีทแฮล์ม เคลเลอร์ โลจิสติกส์ จำกัด	ดีทแฮล์ม เคลเลอร์ โลจิสติกส์ จำกัด	ราคาต่ำสุด	ที่ นม 0032.306 / 9630 ลงวันที่ 8 ธ.ค. 2564
2	ค่าจ้างซ่อมยูนิตทันตกรรม	15,750.00	15,750.00	เฉพาะเจาะจง	บริษัท ทันตสยาม	บริษัท ทันตสยาม	ราคาต่ำสุด	ที่ นม 0032.306 / 9326 ลงวันที่ 1 ธ.ค. 2564
3	ครุภัณฑ์สำนักงาน	98,000.00	98,000.00	เฉพาะเจาะจง	ดี เอส ออลส์	ดี เอส ออลส์	ราคาต่ำสุด	ที่ นม 0032.306 / 8870 ลงวันที่ 19 พ.ย. 2564
4	ครุภัณฑ์สำนักงาน	98,000.00	98,000.00	เฉพาะเจาะจง	ดี เอส ออลส์	ดี เอส ออลส์	ราคาต่ำสุด	ที่ นม 0032.306 / 8870 ลงวันที่ 19 พ.ย. 2564
5	วัสดุทันตกรรม	2,520.00	2,520.00	เฉพาะเจาะจง	เอ็มมีเน็นซ์	เอ็มมีเน็นซ์	ราคาต่ำสุด	ที่ นม 0032.306 / 6588 ลงวันที่ 30 ก.ย. 2565
6	วัสดุทันตกรรม	6,450.00	6,450.00	เฉพาะเจาะจง	ชুমิตร	ชুমิตร	ราคาต่ำสุด	ที่ นม 0032.306 / 6587 ลงวันที่ 30 ก.ย. 2565
7	วัสดุทันตกรรม	3,215.00	3,215.00	เฉพาะเจาะจง	เอส.ดี.ทันตเวช (1988) จำกัด	เอส.ดี.ทันตเวช (1988) จำกัด	ราคาต่ำสุด	ที่ นม 0032.306 / 6586 ลงวันที่ 30 ก.ย. 2565
8	วัสดุทันตกรรม	2,846.20	2,846.20	เฉพาะเจาะจง	บริษัท พี ซี เด็นทัล แลป จำกัด	บริษัท พี ซี เด็นทัล แลป จำกัด	ราคาต่ำสุด	ที่ นม 0032.306 / 6585 ลงวันที่ 30 ก.ย. 2565
9	วัสดุทันตกรรม	1,220.00	1,220.00	เฉพาะเจาะจง	เซียงไฮ้ทันตภัณฑ์	เซียงไฮ้ทันตภัณฑ์	ราคาต่ำสุด	ที่ นม 0032.306 / 6584 ลงวันที่ 30 ก.ย. 2565
10	วัสดุทันตกรรม	1,900.00	1,900.00	เฉพาะเจาะจง	ไครว์ เด็นทัล อินคอร์ปอเรชั่น จำกัด	ไครว์ เด็นทัล อินคอร์ปอเรชั่น จำกัด	ราคาต่ำสุด	ที่ นม 0032.306 / 6583 ลงวันที่ 30 ก.ย. 2565
11	วัสดุทันตกรรม	10,449.96	10,449.96	เฉพาะเจาะจง	ดีเคเอสเอช (ประเทศไทย)	ดีเคเอสเอช (ประเทศไทย)	ราคาต่ำสุด	ที่ นม 0032.306 / 6461 ลงวันที่ 23 ก.ย. 2565
12	วัสดุทันตกรรม	9,032.49	9,032.49	เฉพาะเจาะจง	ดีเคเอสเอช (ประเทศไทย)	ดีเคเอสเอช (ประเทศไทย)	ราคาต่ำสุด	ที่ นม 0032.306 / 6301 ลงวันที่ 16 ก.ย. 2565
13	วัสดุทันตกรรม	17,986.70	17,986.70	เฉพาะเจาะจง	บริษัท บ้านฟันโคราช จำกัด	บริษัท บ้านฟันโคราช จำกัด	ราคาต่ำสุด	ที่ นม 0032.306 / 5794 ลงวันที่ 29 ส.ค. 2565
14	วัสดุทันตกรรม	29,981.40	29,981.40	เฉพาะเจาะจง	บริษัท บ้านฟันโคราช จำกัด	บริษัท บ้านฟันโคราช จำกัด	ราคาต่ำสุด	ที่ นม 0032.306 / 5006 ลงวันที่ 1 ส.ค. 2565
15	วัสดุการแพทย์	4,150.00	4,150.00	เฉพาะเจาะจง	ไครว์ เด็นทัล อินคอร์ปอเรชั่น จำกัด	ไครว์ เด็นทัล อินคอร์ปอเรชั่น จำกัด	ราคาต่ำสุด	ที่ นม 0032.306 / 4725 ลงวันที่ 12 ก.ค. 2565
16	วัสดุทันตกรรม	1,400.00	1,400.00	เฉพาะเจาะจง	เซียงไฮ้ทันตภัณฑ์	เซียงไฮ้ทันตภัณฑ์	ราคาต่ำสุด	ที่ นม 0032.306 / 4364 ลงวันที่ 28 มิ.ย. 2565
17	วัสดุทันตกรรม	1,400.00	1,400.00	เฉพาะเจาะจง	เซียงไฮ้ทันตภัณฑ์	เซียงไฮ้ทันตภัณฑ์	ราคาต่ำสุด	ที่ นม 0032.306 / 4364 ลงวันที่ 28 มิ.ย. 2565
18	วัสดุทันตกรรม	3,950.00	3,950.00	เฉพาะเจาะจง	ไครว์ เด็นทัล อินคอร์ปอเรชั่น จำกัด	ไครว์ เด็นทัล อินคอร์ปอเรชั่น จำกัด	ราคาต่ำสุด	ที่ นม 0032.306 / 4363 ลงวันที่ 28 มิ.ย. 2565
19	วัสดุการแพทย์	23,665.00	23,665.00	เฉพาะเจาะจง	ไครว์ เด็นทัล อินคอร์ปอเรชั่น จำกัด	ไครว์ เด็นทัล อินคอร์ปอเรชั่น จำกัด	ราคาต่ำสุด	ที่ นม 0032.306 / 4314 ลงวันที่ 23 มิ.ย. 2565
20	วัสดุทันตกรรม	7,383.00	7,383.00	เฉพาะเจาะจง	ดีเคเอสเอช(ประเทศไทย)จำกัด	ดีเคเอสเอช(ประเทศไทย)จำกัด	ราคาต่ำสุด	ที่ นม 0032.306 / 4048 ลงวันที่ 10 มิ.ย. 2565
21	วัสดุทันตกรรม	19,816.40	19,816.40	เฉพาะเจาะจง	บริษัท บ้านฟันโคราช จำกัด	บริษัท บ้านฟันโคราช จำกัด	ราคาต่ำสุด	ที่ นม 0032.306 / 3851 ลงวันที่ 31 พ.ค. 2565
22	วัสดุทันตกรรม	21,721.00	21,721.00	เฉพาะเจาะจง	บ้านฟัน โคราช จำกัด	บ้านฟัน โคราช จำกัด	ราคาต่ำสุด	ที่ นม 0032.306 / 3850 ลงวันที่ 31 พ.ค. 2565
23	วัสดุทันตกรรม	8,050.00	8,050.00	เฉพาะเจาะจง	บริษัท แอคคอร์ด คอร์ปอเรชั่น	บริษัท แอคคอร์ด คอร์ปอเรชั่น	ราคาต่ำสุด	ที่ นม 0032.306 / 3572 ลงวันที่ 9 พ.ค. 2565
24	วัสดุทันตกรรม	8,050.00	8,050.00	เฉพาะเจาะจง	บริษัท แอคคอร์ด คอร์ปอเรชั่น	บริษัท แอคคอร์ด คอร์ปอเรชั่น	ราคาต่ำสุด	ที่ นม 0032.306 / 3572 ลงวันที่ 9 พ.ค. 2565
25	วัสดุทันตกรรม	9,800.00	9,800.00	เฉพาะเจาะจง	บริษัท แอคเซีย เดนทัล ซัพพลาย จำกัด	บริษัท แอคเซีย เดนทัล ซัพพลาย จำกัด	ราคาต่ำสุด	ที่ นม 0032.306 / 3571 ลงวันที่ 9 พ.ค. 2565
26	วัสดุทันตกรรม	6,238.10	6,238.10	เฉพาะเจาะจง	บริษัท พี ซี เด็นทัล แลป จำกัด	บริษัท พี ซี เด็นทัล แลป จำกัด	ราคาต่ำสุด	ที่ นม 0032.306 / 3570 ลงวันที่ 9 พ.ค. 2565
27	วัสดุทันตกรรม	7,276.00	7,276.00	เฉพาะเจาะจง	ดีเคเอสเอช(ประเทศไทย)จำกัด	ดีเคเอสเอช(ประเทศไทย)จำกัด	ราคาต่ำสุด	ที่ นม 0032.306 / 3569 ลงวันที่ 9 พ.ค. 2565
28	เวชภัณฑ์ยา	18,900.00	18,900.00	เฉพาะเจาะจง	ชুমิตร	ชুমิตร	ราคาต่ำสุด	ที่ นม 0032.306 / 3568 ลงวันที่ 9 พ.ค. 2565
29	วัสดุทันตกรรม	12,703.04	12,703.04	เฉพาะเจาะจง	ดีเคเอสเอช(ประเทศไทย)จำกัด	ดีเคเอสเอช(ประเทศไทย)จำกัด	ราคาต่ำสุด	ที่ นม 0032.306 / 3567 ลงวันที่ 25 เม.ย. 2565
30	วัสดุทันตกรรม	2,160.00	2,160.00	เฉพาะเจาะจง	ไครว์ เด็นทัล อินคอร์ปอเรชั่น จำกัด	ไครว์ เด็นทัล อินคอร์ปอเรชั่น จำกัด	ราคาต่ำสุด	ที่ นม 0032.306 / 3317 ลงวันที่ 28 เม.ย. 2565
31	วัสดุทันตกรรม	11,823.50	11,823.50	เฉพาะเจาะจง	บริษัท บ้านฟันโคราช จำกัด	บริษัท บ้านฟันโคราช จำกัด	ราคาต่ำสุด	ที่ นม 0032.306 / 2491 ลงวันที่ 1 เม.ย. 2565

ลำดับที่	งานที่จัดซื้อหรือจัดจ้าง	วงเงินที่จัดซื้อ หรือจัดจ้าง (บาท)	ราคากลาง (บาท)	วิธีซื้อหรือจ้าง	รายชื่อผู้เสนอราคา และราคาที่เสนอ	ผู้ได้รับการคัดเลือกและราคา ที่ตกลงซื้อหรือจ้าง	เหตุผลที่คัดเลือก โดยสรุป	เลขที่และวันที่ของสัญญา หรือข้อตกลงในการซื้อหรือจ้าง
(2)	(3)	(4)	(5)	(6)	(7)	(8)	(9)	(10)
32	วัสดุการแพทย์	2,685.70	2,685.70	เฉพาะเจาะจง	ดีเคเอสเอช (ประเทศไทย)	ดีเคเอสเอช (ประเทศไทย)	ราคาต่ำสุด	ที่ นม 0032.306 / 2457 ลงวันที่ 31 มี.ค. 2565
33	วัสดุการแพทย์	6,420.00	6,420.00	เฉพาะเจาะจง	ดีเคเอสเอช (ประเทศไทย)	ดีเคเอสเอช (ประเทศไทย)	ราคาต่ำสุด	ที่ นม 0032.306 / 2456 ลงวันที่ 31 มี.ค. 2565
34	วัสดุการแพทย์	26,953.30	26,953.30	เฉพาะเจาะจง	บ้านพิน โคราช จำกัด	บ้านพิน โคราช จำกัด	ราคาต่ำสุด	ที่ นม 0032.306 / 1211 ลงวันที่ 28 ก.พ. 2565
35	วัสดุทันตกรรม	3,200.00	3,200.00	เฉพาะเจาะจง	ดี เอส ออลส์	ดี เอส ออลส์	ราคาต่ำสุด	ที่ นม 0032.306 / 1184 ลงวันที่ 25 ก.พ. 2565
36	วัสดุทันตกรรม	7,500.00	7,500.00	เฉพาะเจาะจง	เอส.ดี.ทันตเวช (1988) จำกัด	เอส.ดี.ทันตเวช (1988) จำกัด	ราคาต่ำสุด	ที่ นม 0032.306 / 1183 ลงวันที่ 25 ก.พ. 2565
37	วัสดุทันตกรรม	1,282.00	1,282.00	เฉพาะเจาะจง	บริษัท พรอมมีเนนท์ จำกัด	บริษัท พรอมมีเนนท์ จำกัด	ราคาต่ำสุด	ที่ นม 0032.306 / 0929 ลงวันที่ 17 ก.พ. 2565
38	วัสดุทันตกรรม	1,830.00	1,830.00	เฉพาะเจาะจง	บริษัท แอคคอร์ด คอร์ปอเรชั่น	บริษัท แอคคอร์ด คอร์ปอเรชั่น	ราคาต่ำสุด	ที่ นม 0032.306 / 0927 ลงวันที่ 17 ก.พ. 2565
39	วัสดุทันตกรรม	1,860.00	1,860.00	เฉพาะเจาะจง	บี เอ็น ซูพเพิ์เรียมาร์เก็ตติ้ง	บี เอ็น ซูพเพิ์เรียมาร์เก็ตติ้ง	ราคาต่ำสุด	ที่ นม 0032.306 / 0925 ลงวันที่ 17 ก.พ. 2565
40	วัสดุทันตกรรม	4,066.00	4,066.00	เฉพาะเจาะจง	ดีเคเอสเอช (ประเทศไทย)	ดีเคเอสเอช (ประเทศไทย)	ราคาต่ำสุด	ที่ นม 0032.306 / 0921 ลงวันที่ 17 ก.พ. 2565
41	วัสดุทันตกรรม	3,200.00	3,200.00	เฉพาะเจาะจง	บริษัท แอคคอร์ด คอร์ปอเรชั่น	บริษัท แอคคอร์ด คอร์ปอเรชั่น	ราคาต่ำสุด	ที่ นม 0032.306 / 0782 ลงวันที่ 15 ก.พ. 2565
42	วัสดุทันตกรรม	5,002.25	5,002.25	เฉพาะเจาะจง	ดีเคเอสเอช (ประเทศไทย)	ดีเคเอสเอช (ประเทศไทย)	ราคาต่ำสุด	ที่ นม 0032.306 / 0781 ลงวันที่ 15 ก.พ. 2565
43	วัสดุทันตกรรม	5,002.25	5,002.25	เฉพาะเจาะจง	ดีเคเอสเอช (ประเทศไทย)	ดีเคเอสเอช (ประเทศไทย)	ราคาต่ำสุด	ที่ นม 0032.306 / 0754 ลงวันที่ 4 ก.พ. 2565
44	วัสดุทันตกรรม	1,780.00	1,780.00	เฉพาะเจาะจง	บริษัท แอคคอร์ด คอร์ปอเรชั่น	บริษัท แอคคอร์ด คอร์ปอเรชั่น	ราคาต่ำสุด	ที่ นม 0032.306 / 0753 ลงวันที่ 4 ม.ค. 2565
45	วัสดุทันตกรรม	9,600.00	9,600.00	เฉพาะเจาะจง	บริษัท แอคคอร์ด คอร์ปอเรชั่น	บริษัท แอคคอร์ด คอร์ปอเรชั่น	ราคาต่ำสุด	ที่ นม 0032.306 / 0752 ลงวันที่ 4 ก.พ. 2565
46	วัสดุทันตกรรม	3,050.00	3,050.00	เฉพาะเจาะจง	มิด เวสต์ เด็นตอลกรุ๊ป	มิด เวสต์ เด็นตอลกรุ๊ป	ราคาต่ำสุด	ที่ นม 0032.306 / 0751 ลงวันที่ 4 ก.พ. 2565
47	วัสดุทันตกรรม	24,674.20	24,674.20	เฉพาะเจาะจง	บ้านพิน โคราช จำกัด	บ้านพิน โคราช จำกัด	ราคาต่ำสุด	ที่ นม 0032.306 / 0530 ลงวันที่ 25 ม.ค. 2565
48	ซื้อวัสดุการแพทย์	8,281.80	8,281.80	เฉพาะเจาะจง	บริษัท ดีเคเอสเอช (ประเทศไทย) จำกัด	บริษัท ดีเคเอสเอช (ประเทศไทย) จำกัด	ราคาต่ำสุด	ที่ นม 0032.305 / 9702 ลงวันที่ 9 ธ.ค. 2564
49	แบบเตอรี่วิทยุสื่อสาร	1,552.00	1,552.00	เฉพาะเจาะจง	หจก.โคราชซีคิว 1995	หจก.โคราชซีคิว 1995	ราคาต่ำสุด	ที่ นม 0032.305 / 9106 ลงวันที่ 25 พ.ย. 2564
50	วัสดุการแพทย์	16,000.00	16,000.00	เฉพาะเจาะจง	แอมเบส พลัส	แอมเบส พลัส	ราคาต่ำสุด	ที่ นม 0032.305 / 8776 ลงวันที่ 17 พ.ย. 2564
51	เวชภัณฑ์ยา	9,760.00	9,760.00	เฉพาะเจาะจง	บริษัท ไบโอคอตทอน จำกัด	บริษัท ไบโอคอตทอน จำกัด	ราคาต่ำสุด	ที่ นม 0032.305 / 8774 ลงวันที่ 17 พ.ย. 2564
52	เวชภัณฑ์ยา	9,760.00	9,760.00	เฉพาะเจาะจง	บริษัท ไบโอคอตทอน จำกัด	บริษัท ไบโอคอตทอน จำกัด	ราคาต่ำสุด	ที่ นม 0032.305 / 8774 ลงวันที่ 17 พ.ย. 2564
53	วัสดุการแพทย์	13,096.80	13,096.80	เฉพาะเจาะจง	บริษัท ดีเคเอสเอช (ประเทศไทย) จำกัด	บริษัท ดีเคเอสเอช (ประเทศไทย) จำกัด	ราคาต่ำสุด	ที่ นม 0032.305 / 8772 ลงวันที่ 17 พ.ย. 2564
54	วัสดุการแพทย์	22,726.80	22,726.80	เฉพาะเจาะจง	บริษัท ดีเคเอสเอช (ประเทศไทย) จำกัด	บริษัท ดีเคเอสเอช (ประเทศไทย) จำกัด	ราคาต่ำสุด	ที่ นม 0032.305 / 8770 ลงวันที่ 17 พ.ย. 2564
55	วัสดุการแพทย์	22,726.80	22,726.80	เฉพาะเจาะจง	บริษัท ดีเคเอสเอช (ประเทศไทย) จำกัด	บริษัท ดีเคเอสเอช (ประเทศไทย) จำกัด	ราคาต่ำสุด	ที่ นม 0032.305 / 8770 ลงวันที่ 17 พ.ย. 2564
56	วัสดุการแพทย์	6,420.00	6,420.00	เฉพาะเจาะจง	บริษัท ดีเคเอสเอช (ประเทศไทย) จำกัด	บริษัท ดีเคเอสเอช (ประเทศไทย) จำกัด	ราคาต่ำสุด	ที่ นม 0032.305 / 8768 ลงวันที่ 17 พ.ย. 2564
57	วัสดุการแพทย์	6,420.00	6,420.00	เฉพาะเจาะจง	บริษัท ดีเคเอสเอช (ประเทศไทย) จำกัด	บริษัท ดีเคเอสเอช (ประเทศไทย) จำกัด	ราคาต่ำสุด	ที่ นม 0032.305 / 8768 ลงวันที่ 17 พ.ย. 2564
58	วัสดุการแพทย์	8,000.00	8,000.00	เฉพาะเจาะจง	บริษัท ดีเคเอสเอช (ประเทศไทย) จำกัด	บริษัท ดีเคเอสเอช (ประเทศไทย) จำกัด	ราคาต่ำสุด	ที่ นม 0032.305 / 8766 ลงวันที่ 17 พ.ย. 2564
59	วัสดุการแพทย์	321.00	321.00	เฉพาะเจาะจง	บริษัท ก๊าซแอนด์คาสติง จำกัด	บริษัท ก๊าซแอนด์คาสติง จำกัด	ราคาต่ำสุด	ที่ นม 0032.305 / 8690 ลงวันที่ 16 พ.ย. 2564
60	วัสดุการแพทย์	21,420.00	21,420.00	เฉพาะเจาะจง	บริษัท ไบโอคอตทอน จำกัด	บริษัท ไบโอคอตทอน จำกัด	ราคาต่ำสุด	ที่ นม 0032.305 / 8512 ลงวันที่ 11 พ.ย. 2564
61	วัสดุการแพทย์	24,975.00	24,975.00	เฉพาะเจาะจง	บริษัท ชัยศิริเวชภัณฑ์ จำกัด	บริษัท ชัยศิริเวชภัณฑ์ จำกัด	ราคาต่ำสุด	ที่ นม 0032.305 / 8510 ลงวันที่ 11 พ.ย. 2564
62	วัสดุการแพทย์	92,000.00	92,000.00	เฉพาะเจาะจง	เอ็น ทีที มาร์เก็ตติ้ง	เอ็น ทีที มาร์เก็ตติ้ง	ราคาต่ำสุด	ที่ นม 0032.305 / 8508 ลงวันที่ 11 พ.ย. 2564
63	วัสดุการแพทย์	92,000.00	92,000.00	เฉพาะเจาะจง	เอ็น ทีที มาร์เก็ตติ้ง	เอ็น ทีที มาร์เก็ตติ้ง	ราคาต่ำสุด	ที่ นม 0032.305 / 8508 ลงวันที่ 11 พ.ย. 2564
64	วัสดุการแพทย์	47,250.00	47,250.00	เฉพาะเจาะจง	บริษัท อัมรินทร์มาร์เก็ตติ้ง	บริษัท อัมรินทร์มาร์เก็ตติ้ง	ราคาต่ำสุด	ที่ นม 0032.305 / 8140 ลงวันที่ 3 พ.ย. 2564
65	วัสดุการแพทย์	94,890.00	94,890.00	เฉพาะเจาะจง	โอเร็กซ์ เทรดดิ้ง	โอเร็กซ์ เทรดดิ้ง	ราคาต่ำสุด	ที่ นม 0032.305 / 8138 ลงวันที่ 3 พ.ย. 2564
66	วัสดุการแพทย์	38,000.00	38,000.00	เฉพาะเจาะจง	บริษัท ชัยศิริเวชภัณฑ์ จำกัด	บริษัท ชัยศิริเวชภัณฑ์ จำกัด	ราคาต่ำสุด	ที่ นม 0032.305 / 8134 ลงวันที่ 3 พ.ย. 2564

ลำดับที่	งานที่จัดซื้อหรือจัดจ้าง	วงเงินที่จัดซื้อ หรือจัดจ้าง (บาท)	ราคากลาง (บาท)	วิธีซื้อหรือจ้าง	รายชื่อผู้เสนอราคา และราคาที่เสนอ	ผู้ได้รับการคัดเลือกและราคา ที่ตกลงซื้อหรือจ้าง	เหตุผลที่คัดเลือก โดยสรุป	เลขที่และวันที่ของสัญญา หรือข้อตกลงในการซื้อหรือจ้าง
(2)	(3)	(4)	(5)	(6)	(7)	(8)	(9)	(10)
67	วัสดุการแพทย์	17,424.95	17,424.95	เฉพาะเจาะจง	บริษัท ดิมาร์ค	บริษัท ดิมาร์ค	ราคาต่ำสุด	ที่ นม 0032.305 / 8132 ลงวันที่ 3 พ.ย. 2564
68	วัสดุการแพทย์	52,965.00	52,965.00	เฉพาะเจาะจง	บริษัท เนชั่นแนลเฮลท์แคร์ซิสเต็ม จำกัด	บริษัท เนชั่นแนลเฮลท์แคร์ซิสเต็ม จำกัด	ราคาต่ำสุด	ที่ นม 0032.305 / 8130 ลงวันที่ 3 พ.ย. 2564
69	วัสดุการแพทย์	18,900.00	18,900.00	เฉพาะเจาะจง	บริษัท นำวิวัฒน์การช่าง(1992)	บริษัท นำวิวัฒน์การช่าง(1992)	ราคาต่ำสุด	ที่ นม 0032.305 / 8128 ลงวันที่ 3 พ.ย. 2564
70	วัสดุการแพทย์	32,480.00	32,480.00	เฉพาะเจาะจง	บริษัท ท็อปโปรอินเตอร์เนชั่นแนล จำกัด	บริษัท ท็อปโปรอินเตอร์เนชั่นแนล จำกัด	ราคาต่ำสุด	ที่ นม 0032.305 / 8126 ลงวันที่ 3 พ.ย. 2564
71	วัสดุการแพทย์	62,500.00	62,500.00	เฉพาะเจาะจง	บริษัท โกริธ ซัพพลาย เมดิคอล	บริษัท โกริธ ซัพพลาย เมดิคอล	ราคาต่ำสุด	ที่ นม 0032.305 / 7678 ลงวันที่ 21 ต.ค. 2564
72	วัสดุการแพทย์	9,095.00	9,095.00	เฉพาะเจาะจง	บริษัท ดีเคเอสเอช (ประเทศไทย) จำกัด	บริษัท ดีเคเอสเอช (ประเทศไทย) จำกัด	ราคาต่ำสุด	ที่ นม 0032.305 / 7674 ลงวันที่ 21 ต.ค. 2564
73	วัสดุการแพทย์	18,190.00	18,190.00	เฉพาะเจาะจง	บริษัท ดีเคเอสเอช (ประเทศไทย) จำกัด	บริษัท ดีเคเอสเอช (ประเทศไทย) จำกัด	ราคาต่ำสุด	ที่ นม 0032.305 / 7672 ลงวันที่ 21 ต.ค. 2564
74	วัสดุการแพทย์	10,700.00	10,700.00	เฉพาะเจาะจง	บริษัท ดีเคเอสเอช (ประเทศไทย) จำกัด	บริษัท ดีเคเอสเอช (ประเทศไทย) จำกัด	ราคาต่ำสุด	ที่ นม 0032.305 / 7666 ลงวันที่ 21 ต.ค. 2564
75	ซื้อวัสดุการแพทย์	4,000.00	4,000.00	เฉพาะเจาะจง	ดีเคเอสเอช(ประเทศไทย)จำกัด	ดีเคเอสเอช(ประเทศไทย)จำกัด	ราคาต่ำสุด	ที่ นม 0032.305 / 7212 ลงวันที่ 12 ต.ค. 2564
76	ซื้อวัสดุการแพทย์	70,620.00	70,620.00	เฉพาะเจาะจง	บริษัท เนชั่นแนลเฮลท์แคร์ซิสเต็ม จำกัด	บริษัท เนชั่นแนลเฮลท์แคร์ซิสเต็ม จำกัด	ราคาต่ำสุด	ที่ นม 0032.305 / 7210 ลงวันที่ 12 ต.ค. 2564
77	ซื้อวัสดุการแพทย์	3,060.00	3,060.00	เฉพาะเจาะจง	ดีเคเอสเอช(ประเทศไทย)จำกัด	ดีเคเอสเอช(ประเทศไทย)จำกัด	ราคาต่ำสุด	ที่ นม 0032.305 / 7206 ลงวันที่ 22 ต.ค. 2564
78	ซื้อวัสดุการแพทย์	5,671.00	5,671.00	เฉพาะเจาะจง	บริษัท เจ เอส วิชั่น จำกัด	บริษัท เจ เอส วิชั่น จำกัด	ราคาต่ำสุด	ที่ นม 0032.305 / 7168 ลงวันที่ 11 ต.ค. 2564
79	ซื้อวัสดุการแพทย์	23,634.00	23,634.00	เฉพาะเจาะจง	บริษัท ซิลลิก ฟาร์มา จำกัด	บริษัท ซิลลิก ฟาร์มา จำกัด	ราคาต่ำสุด	ที่ นม 0032.305 / 7166 ลงวันที่ 11 ต.ค. 2564
80	ซื้อวัสดุการแพทย์	34,347.00	34,347.00	เฉพาะเจาะจง	ดีเคเอสเอช(ประเทศไทย)จำกัด	ดีเคเอสเอช(ประเทศไทย)จำกัด	ราคาต่ำสุด	ที่ นม 0032.305 / 7164 ลงวันที่ 11 ต.ค. 2564
81	ซื้อวัสดุการแพทย์	7,900.00	7,900.00	เฉพาะเจาะจง	บริษัท ไบโอคอตทอน จำกัด	บริษัท ไบโอคอตทอน จำกัด	ราคาต่ำสุด	ที่ นม 0032.305 / 7162 ลงวันที่ 11 ต.ค. 2564
82	ซื้อวัสดุการแพทย์	9,478.00	9,478.00	เฉพาะเจาะจง	พี.พี.เอส. ฮอสพิทอล ซัพพลาย	พี.พี.เอส. ฮอสพิทอล ซัพพลาย	ราคาต่ำสุด	ที่ นม 0032.305 / 7160 ลงวันที่ 11 ต.ค. 2564
83	ซื้อวัสดุการแพทย์	4,000.00	4,000.00	เฉพาะเจาะจง	บริษัท โกริธ ซัพพลาย เมดิคอล	บริษัท โกริธ ซัพพลาย เมดิคอล	ราคาต่ำสุด	ที่ นม 0032.305 / 7158 ลงวันที่ 11 ต.ค. 2564
84	ซื้อวัสดุการแพทย์	17,575.00	17,575.00	เฉพาะเจาะจง	บอร์เนียว เมดิคอล	บอร์เนียว เมดิคอล	ราคาต่ำสุด	ที่ นม 0032.305 / 7156 ลงวันที่ 11 ต.ค. 2564
85	ซื้อวัสดุการแพทย์	24,717.00	24,717.00	เฉพาะเจาะจง	โอเริกซ์ เทรดิง	โอเริกซ์ เทรดิง	ราคาต่ำสุด	ที่ นม 0032.305 / 7154 ลงวันที่ 11 ต.ค. 2564
86	ซื้อวัสดุการแพทย์	50,290.00	50,290.00	เฉพาะเจาะจง	ดีเคเอสเอช(ประเทศไทย)จำกัด	ดีเคเอสเอช(ประเทศไทย)จำกัด	ราคาต่ำสุด	ที่ นม 0032.305 / 7152 ลงวันที่ 11 ต.ค. 2564
87	ซื้อวัสดุการแพทย์	11,500.00	11,500.00	เฉพาะเจาะจง	ชัยศิริ เวชภัณฑ์	ชัยศิริ เวชภัณฑ์	ราคาต่ำสุด	ที่ นม 0032.305 / 7150 ลงวันที่ 11 ต.ค. 2564
88	ซื้อวัสดุการแพทย์	12,000.00	12,000.00	เฉพาะเจาะจง	บริษัท โคลิขาย	บริษัท โคลิขาย	ราคาต่ำสุด	ที่ นม 0032.305 / 7059 ลงวันที่ 8 ต.ค. 2564
89	ซื้อวัสดุการแพทย์	45,000.00	45,000.00	เฉพาะเจาะจง	ชัยศิริ เวชภัณฑ์	ชัยศิริ เวชภัณฑ์	ราคาต่ำสุด	ที่ นม 0032.305 / 7057 ลงวันที่ 8 ต.ค. 2564
90	ซื้อวัสดุการแพทย์	12,198.00	12,198.00	เฉพาะเจาะจง	โอเริกซ์ เทรดิง	โอเริกซ์ เทรดิง	ราคาต่ำสุด	ที่ นม 0032.305 / 7055 ลงวันที่ 8 ต.ค. 2564
91	ซื้อวัสดุการแพทย์	55,640.00	55,640.00	เฉพาะเจาะจง	โอเริกซ์ เทรดิง	โอเริกซ์ เทรดิง	ราคาต่ำสุด	ที่ นม 0032.305 / 7053 ลงวันที่ 8 ต.ค. 2564
92	ซื้อวัสดุการแพทย์	16,000.00	16,000.00	เฉพาะเจาะจง	หจก.ธนกิจเภสัช	หจก.ธนกิจเภสัช	ราคาต่ำสุด	ที่ นม 0032.305 / 7051 ลงวันที่ 8 ต.ค. 2564
93	ซื้อวัสดุการแพทย์	36,000.00	36,000.00	เฉพาะเจาะจง	บริษัท ไบโอคอตทอน จำกัด	บริษัท ไบโอคอตทอน จำกัด	ราคาต่ำสุด	ที่ นม 0032.305 / 7028 ลงวันที่ 12 ต.ค. 2564
94	วัสดุการแพทย์	1,899.25	1,899.25	เฉพาะเจาะจง	บริษัท ดีเคเอสเอช (ประเทศไทย) จำกัด	บริษัท ดีเคเอสเอช (ประเทศไทย) จำกัด	ราคาต่ำสุด	ที่ นม 0032.305 / 6511 ลงวันที่ 23 ก.ย. 2565
95	ซื้อวัสดุการแพทย์	3,000.00	3,000.00	เฉพาะเจาะจง	บริษัท ซิลลิก ฟาร์มา จำกัด	บริษัท ซิลลิก ฟาร์มา จำกัด	ราคาต่ำสุด	ที่ นม 0032.305 / 6509 ลงวันที่ 27 ก.ย. 2565
96	ซื้อวัสดุการแพทย์	6,900.00	6,900.00	เฉพาะเจาะจง	บริษัท ชัยศิริเวชภัณฑ์ จำกัด	บริษัท ชัยศิริเวชภัณฑ์ จำกัด	ราคาต่ำสุด	ที่ นม 0032.305 / 6508 ลงวันที่ 27 ก.ย. 2565
97	วัสดุการแพทย์	13,803.00	13,803.00	เฉพาะเจาะจง	บริษัท ดีเคเอสเอช (ประเทศไทย) จำกัด	บริษัท ดีเคเอสเอช (ประเทศไทย) จำกัด	ราคาต่ำสุด	ที่ นม 0032.305 / 6442 ลงวันที่ 22 ก.ย. 2565
98	ซื้อวัสดุการแพทย์	3,880.00	3,880.00	เฉพาะเจาะจง	ร้านนานาการแพทย์	ร้านนานาการแพทย์	ราคาต่ำสุด	ที่ นม 0032.305 / 6424 ลงวันที่ 21 ก.ย. 2565
99	ซื้อวัสดุการแพทย์	1,590.00	1,590.00	เฉพาะเจาะจง	ร้านเรืองวิทย์อุปกรณ์แพทย์	ร้านเรืองวิทย์อุปกรณ์แพทย์	ราคาต่ำสุด	ที่ นม 0032.305 / 6062 ลงวันที่ 9 ก.ย. 2565
100	วัสดุการแพทย์	40,320.00	40,320.00	เฉพาะเจาะจง	บริษัท ไบโอคอตทอน จำกัด	บริษัท ไบโอคอตทอน จำกัด	ราคาต่ำสุด	ที่ นม 0032.305 / 6031 ลงวันที่ 8 ก.ย. 2565
101	วัสดุการแพทย์	8,000.00	8,000.00	เฉพาะเจาะจง	บริษัท เวิลด์เมด อีควิปเม้นท์ จำกัด	บริษัท เวิลด์เมด อีควิปเม้นท์ จำกัด	ราคาต่ำสุด	ที่ นม 0032.305 / 6030 ลงวันที่ 8 ก.ย. 2565

[illegible]

ลำดับที่	งานที่จัดซื้อหรือจัดจ้าง	วงเงินที่จัดซื้อ หรือจัดจ้าง (บาท)	ราคากลาง (บาท)	วิธีซื้อหรือจ้าง	รายชื่อผู้เสนอราคา และราคาที่เสนอ	ผู้ได้รับการคัดเลือกและราคา ที่ตกลงซื้อหรือจ้าง	เหตุผลที่คัดเลือก โดยสรุป	เลขที่และวันที่ของสัญญา หรือข้อตกลงในการซื้อหรือจ้าง
(2)	(3)	(4)	(5)	(6)	(7)	(8)	(9)	(10)
137	วัสดุการแพทย์	17,120.00	17,120.00	เฉพาะเจาะจง	บริษัท ดีเคเอสเอช (ประเทศไทย) จำกัด	บริษัท ดีเคเอสเอช (ประเทศไทย) จำกัด	ราคาต่ำสุด	ที่ นม 0032.305 / 3988 ลงวันที่ 7 มิ.ย. 2565
138	วัสดุการแพทย์	1,640.00	1,640.00	เฉพาะเจาะจง	ไครวี เติ้นทิล อินคอร์ปอเรชัน จำกัด	ไครวี เติ้นทิล อินคอร์ปอเรชัน จำกัด	ราคาต่ำสุด	ที่ นม 0032.305 / 2458 ลงวันที่ 31 มี.ค. 2565
139	ซ่อมครุภัณฑ์	3,800.00	3,800.00	เฉพาะเจาะจง	จำเริญแพทยภัณฑ์	จำเริญแพทยภัณฑ์	ราคาต่ำสุด	ที่ นม 0032.305 / 2454 ลงวันที่ 31 มี.ค. 2565
140	วัสดุการแพทย์	5,564.00	5,564.00	เฉพาะเจาะจง	บริษัท ทูบอนด์ จำกัด	บริษัท ทูบอนด์ จำกัด	ราคาต่ำสุด	ที่ นม 0032.305 / 2381 ลงวันที่ 28 มี.ค. 2565
141	วัสดุเชื้อเพลิง	73,490.00	73,490.00	เฉพาะเจาะจง	สหกรณ์การเกษตรเสิงสาง จำกัด	สหกรณ์การเกษตรเสิงสาง จำกัด	ราคาต่ำสุด	ที่ นม 0032.305 / 1962 ลงวันที่ 14 มี.ค. 2565
142	วัสดุโฆษณาและเผยแพร่	2,676.00	2,676.00	เฉพาะเจาะจง	หจก.โคราชซีคิว 1995	หจก.โคราชซีคิว 1995	ราคาต่ำสุด	ที่ นม 0032.305 / 1781 ลงวันที่ 24 มี.ค. 2565
143	ครุภัณฑ์การแพทย์	135,000.00	135,000.00	เฉพาะเจาะจง	บริษัท โอนิเวสต์ไวด์ เทรตติ้ง จำกัด	บริษัท โอนิเวสต์ไวด์ เทรตติ้ง จำกัด	ราคาต่ำสุด	ที่ นม 0032.305 / 17/2 ลงวันที่ 19 เม.ย. 2565
144	เครื่องนึ่งไอน้ำ 40 ลิตร	87,000.00	87,000.00	เฉพาะเจาะจง	บริษัท แอนทัน เมดิชยาเอนซ์ จำกัด	บริษัท แอนทัน เมดิชยาเอนซ์ จำกัด	ราคาต่ำสุด	ที่ นม 0032.305 / 1012 ลงวันที่ 28 ธ.ค. 2564
145	ซื้อวัสดุการแพทย์	6,900.00	6,900.00	เฉพาะเจาะจง	บริษัท ชัยศิริเวชภัณฑ์ จำกัด	บริษัท ชัยศิริเวชภัณฑ์ จำกัด	ราคาต่ำสุด	ที่ นม 0032.305 / 1010 ลงวันที่ 28 ธ.ค. 2564
146	ค่าจ้างตรวจเอ็กซเรย์	33,500.00	33,500.00	เฉพาะเจาะจง	บริษัท จีดี โฟร์ จำกัด	บริษัท จีดี โฟร์ จำกัด	ราคาต่ำสุด	ที่ นม 0032.305 / 1006 ลงวันที่ 27 ธ.ค. 2564
147	วัสดุการแพทย์	47,500.00	47,500.00	เฉพาะเจาะจง	บริษัท ท็อปโปรอินเตอร์เนชั่นแนล จำกัด	บริษัท ท็อปโปรอินเตอร์เนชั่นแนล จำกัด	ราคาต่ำสุด	ที่ นม 0032.305 / 0962 ลงวันที่ 18 ก.พ. 2565
148	เวชภัณฑ์ยา	14,980.00	14,980.00	เฉพาะเจาะจง	องค์การเภสัชกรรม	องค์การเภสัชกรรม	ราคาต่ำสุด	ที่ นม 0032.303 / 9966 ลงวันที่ 20 ธ.ค. 2564
149	เวชภัณฑ์ยา	14,737.44	14,737.44	เฉพาะเจาะจง	องค์การเภสัชกรรม	องค์การเภสัชกรรม	ราคาต่ำสุด	ที่ นม 0032.303 / 9744 ลงวันที่ 13 ธ.ค. 2564
150	เวชภัณฑ์ยา	92,448.00	92,448.00	เฉพาะเจาะจง	บริษัท ซิลลิก ฟาร์มา จำกัด	บริษัท ซิลลิก ฟาร์มา จำกัด	ราคาต่ำสุด	ที่ นม 0032.303 / 9742 ลงวันที่ 13 ธ.ค. 2564
151	เวชภัณฑ์ยา	10,900.00	10,900.00	เฉพาะเจาะจง	บริษัท พาดาร์แลบ (2517)	บริษัท พาดาร์แลบ (2517)	ราคาต่ำสุด	ที่ นม 0032.303 / 9740 ลงวันที่ 13 ธ.ค. 2564
152	เวชภัณฑ์ยา	18,000.00	18,000.00	เฉพาะเจาะจง	บริษัท แมคโครฟาร์แลบ จำกัด	บริษัท แมคโครฟาร์แลบ จำกัด	ราคาต่ำสุด	ที่ นม 0032.303 / 9736 ลงวันที่ 12 ธ.ค. 2564
153	เวชภัณฑ์ยา	7,000.00	7,000.00	เฉพาะเจาะจง	บริษัท ที.พี.ดรัก แลบบอราทอรีส์ (1969) จำกัด	บริษัท ที.พี.ดรัก แลบบอราทอรีส์ (1969) จำกัด	ราคาต่ำสุด	ที่ นม 0032.303 / 9734 ลงวันที่ 13 ธ.ค. 2564
154	เวชภัณฑ์ยา	43,050.00	43,050.00	เฉพาะเจาะจง	บริษัท เกร็ทเตอร์มายบาซิน จำกัด	บริษัท เกร็ทเตอร์มายบาซิน จำกัด	ราคาต่ำสุด	ที่ นม 0032.303 / 9732 ลงวันที่ 13 ธ.ค. 2564
155	เวชภัณฑ์ยา	12,840.00	12,840.00	เฉพาะเจาะจง	บริษัท บี.แอล.เอช.เทร็ดดิ้ง จำกัด	บริษัท บี.แอล.เอช.เทร็ดดิ้ง จำกัด	ราคาต่ำสุด	ที่ นม 0032.303 / 9730 ลงวันที่ 13 ธ.ค. 2564
156	เวชภัณฑ์ยา	17,500.00	17,500.00	เฉพาะเจาะจง	บริษัท โพลีฟาร์ม จำกัด	บริษัท โพลีฟาร์ม จำกัด	ราคาต่ำสุด	ที่ นม 0032.303 / 9728 ลงวันที่ 13 ธ.ค. 2564
157	เวชภัณฑ์ยา	9,000.00	9,000.00	เฉพาะเจาะจง	บริษัท เอ.เอ็น.บี.ลาบอราตอรี (อำนวยการเภสัช) จำกัด	บริษัท เอ.เอ็น.บี.ลาบอราตอรี (อำนวยการเภสัช) จำกัด	ราคาต่ำสุด	ที่ นม 0032.303 / 9726 ลงวันที่ 13 ธ.ค. 2564
158	เวชภัณฑ์ยา	26,000.00	26,000.00	เฉพาะเจาะจง	บริษัท นิวฟาร์มา (ประเทศไทย) จำกัด	บริษัท นิวฟาร์มา (ประเทศไทย) จำกัด	ราคาต่ำสุด	ที่ นม 0032.303 / 9724 ลงวันที่ 13 ธ.ค. 2564
159	เวชภัณฑ์ยา	2,000.00	2,000.00	เฉพาะเจาะจง	บริษัท ฟาร์มาแลนด์ (1982) จำกัด	บริษัท ฟาร์มาแลนด์ (1982) จำกัด	ราคาต่ำสุด	ที่ นม 0032.303 / 9721 ลงวันที่ 13 ธ.ค. 2564
160	เวชภัณฑ์ยา	2,000.00	2,000.00	เฉพาะเจาะจง	บริษัท ฟาร์มาแลนด์ (1982) จำกัด	บริษัท ฟาร์มาแลนด์ (1982) จำกัด	ราคาต่ำสุด	ที่ นม 0032.303 / 9721 ลงวันที่ 13 ธ.ค. 2564
161	เวชภัณฑ์ยา	62,060.00	62,060.00	เฉพาะเจาะจง	บริษัท อินแพคฟาร์มา จำกัด	บริษัท อินแพคฟาร์มา จำกัด	ราคาต่ำสุด	ที่ นม 0032.303 / 9720 ลงวันที่ 13 ธ.ค. 2564
162	เวชภัณฑ์ยา	67,731.00	67,731.00	เฉพาะเจาะจง	บริษัท ซิลลิก ฟาร์มา จำกัด	บริษัท ซิลลิก ฟาร์มา จำกัด	ราคาต่ำสุด	ที่ นม 0032.303 / 9718 ลงวันที่ 13 ธ.ค. 2564
163	เวชภัณฑ์ยา	32,956.00	32,956.00	เฉพาะเจาะจง	บริษัท ซิลลิก ฟาร์มา จำกัด	บริษัท ซิลลิก ฟาร์มา จำกัด	ราคาต่ำสุด	ที่ นม 0032.303 / 9716 ลงวันที่ 13 ธ.ค. 2564
164	เวชภัณฑ์ยา	31,850.00	31,850.00	เฉพาะเจาะจง	บริษัท ซิลลิก ฟาร์มา จำกัด	บริษัท ซิลลิก ฟาร์มา จำกัด	ราคาต่ำสุด	ที่ นม 0032.303 / 9714 ลงวันที่ 13 ธ.ค. 2564
165	เวชภัณฑ์ยา	36,594.00	36,594.00	เฉพาะเจาะจง	บริษัท ซิลลิก ฟาร์มา จำกัด	บริษัท ซิลลิก ฟาร์มา จำกัด	ราคาต่ำสุด	ที่ นม 0032.303 / 9712 ลงวันที่ 13 ธ.ค. 2564
166	เวชภัณฑ์ยา	13,714.50	13,714.50	เฉพาะเจาะจง	โรงพยาบาลจิตเวชนครราชสีมาราชนครินทร์	โรงพยาบาลจิตเวชนครราชสีมาราชนครินทร์	ราคาต่ำสุด	ที่ นม 0032.303 / 9710 ลงวันที่ 13 ธ.ค. 2564
167	เวชภัณฑ์ยา	44,449.79	44,449.79	เฉพาะเจาะจง	โรงพยาบาลมหาราชนครราชสีมา	โรงพยาบาลมหาราชนครราชสีมา	ราคาต่ำสุด	ที่ นม 0032.303 / 9708 ลงวันที่ 13 ธ.ค. 2564
168	เวชภัณฑ์ยา	875.00	875.00	เฉพาะเจาะจง	โรงพยาบาลมหาราชนครราชสีมา	โรงพยาบาลมหาราชนครราชสีมา	ราคาต่ำสุด	ที่ นม 0032.303 / 9706 ลงวันที่ 13 ธ.ค. 2564
169	เวชภัณฑ์ยา	875.00	875.00	เฉพาะเจาะจง	โรงพยาบาลมหาราชนครราชสีมา	โรงพยาบาลมหาราชนครราชสีมา	ราคาต่ำสุด	ที่ นม 0032.303 / 9706 ลงวันที่ 13 ธ.ค. 2564
170	เวชภัณฑ์ยา	5,350.00	5,350.00	เฉพาะเจาะจง	บริษัท แอดแลนติค ฟาร์มายูติคอลล จำกัด	บริษัท แอดแลนติค ฟาร์มายูติคอลล จำกัด	ราคาต่ำสุด	ที่ นม 0032.303 / 9686 ลงวันที่ 9 ธ.ค. 2564
171	เวชภัณฑ์ยา	94,800.00	94,800.00	เฉพาะเจาะจง	บริษัท เซ็นทรัลโพลีเทรตติ้ง	บริษัท เซ็นทรัลโพลีเทรตติ้ง	ราคาต่ำสุด	ที่ นม 0032.303 / 9684 ลงวันที่ 9 ธ.ค. 2564

ลำดับที่	งานที่จัดซื้อหรือจัดจ้าง	วงเงินที่จัดซื้อ หรือจัดจ้าง (บาท)	ราคากลาง (บาท)	วิธีซื้อหรือจ้าง	รายชื่อผู้เสนอราคา และราคาที่เสนอ	ผู้ได้รับการคัดเลือกและราคา ที่ตกลงซื้อหรือจ้าง	เหตุผลที่คัดเลือก โดยสรุป	เลขที่และวันที่ของสัญญา หรือข้อตกลงในการซื้อหรือจ้าง
(2)	(3)	(4)	(5)	(6)	(7)	(8)	(9)	(10)
172	เวชภัณฑ์ยา	14,700.00	14,700.00	เฉพาะเจาะจง	บริษัท พาดาร์แลบ (2517)	บริษัท พาดาร์แลบ (2517)	ราคาต่ำสุด	ที่ นม 0032.303 / 9682 ลงวันที่ 9 ธ.ค. 2564
173	เวชภัณฑ์ยา	15,900.00	15,900.00	เฉพาะเจาะจง	บริษัท ยูโทเบียน จำกัด	บริษัท ยูโทเบียน จำกัด	ราคาต่ำสุด	ที่ นม 0032.303 / 9680 ลงวันที่ 9 ธ.ค. 2564
174	เวชภัณฑ์ยา	62,000.00	62,000.00	เฉพาะเจาะจง	บริษัท บี.एम.ฟาร์มาซี จำกัด	บริษัท บี.एम.ฟาร์มาซี จำกัด	ราคาต่ำสุด	ที่ นม 0032.303 / 9678 ลงวันที่ 9 ธ.ค. 2564
175	เวชภัณฑ์ยา	18,297.00	18,297.00	เฉพาะเจาะจง	บริษัท ซิลลิก ฟาร์มา จำกัด	บริษัท ซิลลิก ฟาร์มา จำกัด	ราคาต่ำสุด	ที่ นม 0032.303 / 9676 ลงวันที่ 9 ธ.ค. 2564
176	เวชภัณฑ์ยา	49,434.00	49,434.00	เฉพาะเจาะจง	บริษัท ซิลลิก ฟาร์มา จำกัด	บริษัท ซิลลิก ฟาร์มา จำกัด	ราคาต่ำสุด	ที่ นม 0032.303 / 9674 ลงวันที่ 9 ธ.ค. 2564
177	เวชภัณฑ์ยา	49,434.00	49,434.00	เฉพาะเจาะจง	บริษัท ซิลลิก ฟาร์มา จำกัด	บริษัท ซิลลิก ฟาร์มา จำกัด	ราคาต่ำสุด	ที่ นม 0032.303 / 9674 ลงวันที่ 9 ธ.ค. 2564
178	เวชภัณฑ์ยา	45,500.00	45,500.00	เฉพาะเจาะจง	บริษัท ซิลลิก ฟาร์มา จำกัด	บริษัท ซิลลิก ฟาร์มา จำกัด	ราคาต่ำสุด	ที่ นม 0032.303 / 9672 ลงวันที่ 9 ธ.ค. 2564
179	เวชภัณฑ์ยา	26,700.00	26,700.00	เฉพาะเจาะจง	บริษัท ซิลลิก ฟาร์มา จำกัด	บริษัท ซิลลิก ฟาร์มา จำกัด	ราคาต่ำสุด	ที่ นม 0032.303 / 9670 ลงวันที่ 9 ธ.ค. 2564
180	เวชภัณฑ์ยา	56,500.00	56,500.00	เฉพาะเจาะจง	บริษัท เบอร์ลินฟาร์มาซูติคอลอินดัสตรี	บริษัท เบอร์ลินฟาร์มาซูติคอลอินดัสตรี	ราคาต่ำสุด	ที่ นม 0032.303 / 9668 ลงวันที่ 9 ธ.ค. 2564
181	เวชภัณฑ์ยา	6,780.00	6,780.00	เฉพาะเจาะจง	บริษัท เอ.เอ็น.บี.ลาบอราตอรี (อานวยเภสัช) จำกัด	บริษัท เอ.เอ็น.บี.ลาบอราตอรี (อานวยเภสัช) จำกัด	ราคาต่ำสุด	ที่ นม 0032.303 / 9666 ลงวันที่ 9 ธ.ค. 2564
182	เวชภัณฑ์ยา	32,100.00	32,100.00	เฉพาะเจาะจง	บริษัท สหแพทย์เภสัช	บริษัท สหแพทย์เภสัช	ราคาต่ำสุด	ที่ นม 0032.303 / 9664 ลงวันที่ 9 ธ.ค. 2564
183	เวชภัณฑ์ยา	9,630.00	9,630.00	เฉพาะเจาะจง	บริษัท ดีทแฮล์ม เคลเลอร์ โลจิस्टิกส์ จำกัด	บริษัท ดีทแฮล์ม เคลเลอร์ โลจิस्टิกส์ จำกัด	ราคาต่ำสุด	ที่ นม 0032.303 / 9662 ลงวันที่ 9 ธ.ค. 2564
184	เวชภัณฑ์ยา	2,400.00	2,400.00	เฉพาะเจาะจง	บริษัท ซิลลิก ฟาร์มา จำกัด	บริษัท ซิลลิก ฟาร์มา จำกัด	ราคาต่ำสุด	ที่ นม 0032.303 / 9660 ลงวันที่ 9 ธ.ค. 2564
185	เวชภัณฑ์ยา	3,750.00	3,750.00	เฉพาะเจาะจง	บริษัท ไทย พี.ดี. เคมีคอล จำกัด	บริษัท ไทย พี.ดี. เคมีคอล จำกัด	ราคาต่ำสุด	ที่ นม 0032.303 / 9656 ลงวันที่ 9 ธ.ค. 2564
186	เวชภัณฑ์ยา	6,600.00	6,600.00	เฉพาะเจาะจง	บริษัท เอสพีเอส เมดิคอล	บริษัท เอสพีเอส เมดิคอล	ราคาต่ำสุด	ที่ นม 0032.303 / 9654 ลงวันที่ 9 ธ.ค. 2564
187	เวชภัณฑ์ยา	9,276.90	9,276.90	เฉพาะเจาะจง	องค์การเภสัชกรรม	องค์การเภสัชกรรม	ราคาต่ำสุด	ที่ นม 0032.303 / 9650 ลงวันที่ 9 ธ.ค. 2564
188	เวชภัณฑ์ยา	22,791.00	22,791.00	เฉพาะเจาะจง	บริษัท ดีเคเอสเอช (ประเทศไทย) จำกัด	บริษัท ดีเคเอสเอช (ประเทศไทย) จำกัด	ราคาต่ำสุด	ที่ นม 0032.303 / 9628 ลงวันที่ 8 ธ.ค. 2564
189	เวชภัณฑ์ยา	6,687.50	6,687.50	เฉพาะเจาะจง	บริษัท ดีทแฮล์ม เคลเลอร์ โลจิस्टิกส์ จำกัด	บริษัท ดีทแฮล์ม เคลเลอร์ โลจิस्टิกส์ จำกัด	ราคาต่ำสุด	ที่ นม 0032.303 / 9626 ลงวันที่ 8 ธ.ค. 2564
190	เวชภัณฑ์ยา	32,956.00	32,956.00	เฉพาะเจาะจง	บริษัท ดีทแฮล์ม เคลเลอร์ โลจิस्टิกส์ จำกัด	บริษัท ดีทแฮล์ม เคลเลอร์ โลจิस्टิกส์ จำกัด	ราคาต่ำสุด	ที่ นม 0032.303 / 9624 ลงวันที่ 8 ธ.ค. 2564
191	เวชภัณฑ์ยา	20,160.00	20,160.00	เฉพาะเจาะจง	บริษัท เซ็นทรัลโพลีเทรตติ้ง	บริษัท เซ็นทรัลโพลีเทรตติ้ง	ราคาต่ำสุด	ที่ นม 0032.303 / 9622 ลงวันที่ 8 ธ.ค. 2564
192	เวชภัณฑ์ยา	2,784.00	2,784.00	เฉพาะเจาะจง	บริษัท ชุมชนเภสัชกรรม จำกัด (มหาชน)	บริษัท ชุมชนเภสัชกรรม จำกัด (มหาชน)	ราคาต่ำสุด	ที่ นม 0032.303 / 9620 ลงวันที่ 8 ธ.ค. 2564
193	เวชภัณฑ์ยา	33,812.00	33,812.00	เฉพาะเจาะจง	บริษัท ซิลลิก ฟาร์มา จำกัด	บริษัท ซิลลิก ฟาร์มา จำกัด	ราคาต่ำสุด	ที่ นม 0032.303 / 9618 ลงวันที่ 8 ธ.ค. 2564
194	เวชภัณฑ์ยา	33,812.00	33,812.00	เฉพาะเจาะจง	บริษัท ซิลลิก ฟาร์มา จำกัด	บริษัท ซิลลิก ฟาร์มา จำกัด	ราคาต่ำสุด	ที่ นม 0032.303 / 9618 ลงวันที่ 8 ธ.ค. 2564
195	เวชภัณฑ์ยา	24,500.00	24,500.00	เฉพาะเจาะจง	บริษัท ซิลลิก ฟาร์มา จำกัด	บริษัท ซิลลิก ฟาร์มา จำกัด	ราคาต่ำสุด	ที่ นม 0032.303 / 9616 ลงวันที่ 8 ธ.ค. 2564
196	เวชภัณฑ์ยา	14,000.00	14,000.00	เฉพาะเจาะจง	บริษัท แอดวานซ์ ฟาร์มาซูติคอล แมนูเฟคเจอร์ จำกัด	บริษัท แอดวานซ์ ฟาร์มาซูติคอล แมนูเฟคเจอร์ จำกัด	ราคาต่ำสุด	ที่ นม 0032.303 / 9614 ลงวันที่ 8 ธ.ค. 2564
197	เวชภัณฑ์ยา	22,504.00	22,504.00	เฉพาะเจาะจง	บริษัท พนาพัฒน์ เฮลท์แคร์	บริษัท พนาพัฒน์ เฮลท์แคร์	ราคาต่ำสุด	ที่ นม 0032.303 / 9612 ลงวันที่ 8 ธ.ค. 2564
198	เวชภัณฑ์ยา	26,000.00	26,000.00	เฉพาะเจาะจง	บริษัท นิวฟาร์มา (ประเทศไทย) จำกัด	บริษัท นิวฟาร์มา (ประเทศไทย) จำกัด	ราคาต่ำสุด	ที่ นม 0032.303 / 9610 ลงวันที่ 8 ธ.ค. 2564
199	เวชภัณฑ์ยา	4,800.00	4,800.00	เฉพาะเจาะจง	หสน.โรงงานเภสัชกรรม พอนด์เคมีคอล ประเทศไทย	หสน.โรงงานเภสัชกรรม พอนด์เคมีคอล ประเทศไทย	ราคาต่ำสุด	ที่ นม 0032.303 / 9608 ลงวันที่ 8 ธ.ค. 2564
200	เวชภัณฑ์ยา	4,800.00	4,800.00	เฉพาะเจาะจง	หสน.โรงงานเภสัชกรรม พอนด์เคมีคอล ประเทศไทย	หสน.โรงงานเภสัชกรรม พอนด์เคมีคอล ประเทศไทย	ราคาต่ำสุด	ที่ นม 0032.303 / 9608 ลงวันที่ 8 ธ.ค. 2564
201	เวชภัณฑ์ยา	55,104.00	55,104.00	เฉพาะเจาะจง	บริษัท เกร็ทเตอร์มายาบาซิน จำกัด	บริษัท เกร็ทเตอร์มายาบาซิน จำกัด	ราคาต่ำสุด	ที่ นม 0032.303 / 9606 ลงวันที่ 8 ธ.ค. 2564
202	เวชภัณฑ์ยา	6,500.00	6,500.00	เฉพาะเจาะจง	บริษัท เซ็นทรัลโพลีเทรตติ้ง	บริษัท เซ็นทรัลโพลีเทรตติ้ง	ราคาต่ำสุด	ที่ นม 0032.303 / 9584 ลงวันที่ 7 ธ.ค. 2564
203	เวชภัณฑ์ยา	2,900.00	2,900.00	เฉพาะเจาะจง	บริษัท ที.พี.ดรัก แลบบอราทอรีส์ (1969) จำกัด	บริษัท ที.พี.ดรัก แลบบอราทอรีส์ (1969) จำกัด	ราคาต่ำสุด	ที่ นม 0032.303 / 9582 ลงวันที่ 7 ธ.ค. 2564
204	เวชภัณฑ์ยา	12,750.00	12,750.00	เฉพาะเจาะจง	บริษัท ที.โอ.เคมีคอลส์(1979) จำกัด	บริษัท ที.โอ.เคมีคอลส์(1979) จำกัด	ราคาต่ำสุด	ที่ นม 0032.303 / 9580 ลงวันที่ 7 ธ.ค. 2564
205	เวชภัณฑ์ยา	27,000.00	27,000.00	เฉพาะเจาะจง	บริษัท ธงทอง โอเอส จำกัด	บริษัท ธงทอง โอเอส จำกัด	ราคาต่ำสุด	ที่ นม 0032.303 / 9578 ลงวันที่ 7 ธ.ค. 2564
206	เวชภัณฑ์ยา	16,135.60	16,135.60	เฉพาะเจาะจง	องค์การเภสัชกรรม	องค์การเภสัชกรรม	ราคาต่ำสุด	ที่ นม 0032.303 / 9576 ลงวันที่ 7 ธ.ค. 2564

ลำดับที่	งานที่จัดซื้อหรือจัดจ้าง	วงเงินที่จัดซื้อ หรือจัดจ้าง (บาท)	ราคากลาง (บาท)	วิธีซื้อหรือจ้าง	รายชื่อผู้เสนอราคา และราคาที่เสนอ	ผู้ได้รับการคัดเลือกและราคา ที่ตกลงซื้อหรือจ้าง	เหตุผลที่คัดเลือก โดยสรุป	เลขที่และวันที่ของสัญญา หรือข้อตกลงในการซื้อหรือจ้าง
(2)	(3)	(4)	(5)	(6)	(7)	(8)	(9)	(10)
207	เวชภัณฑ์ยา	14,445.00	14,445.00	เฉพาะเจาะจง	บริษัท ซิลลิค ฟาร์มา จำกัด	บริษัท ซิลลิค ฟาร์มา จำกัด	ราคาต่ำสุด	ที่ นม 0032.303 / 9574 ลงวันที่ 7 ธ.ค. 2564
208	เวชภัณฑ์ยา	18,297.00	18,297.00	เฉพาะเจาะจง	บริษัท ซิลลิค ฟาร์มา จำกัด	บริษัท ซิลลิค ฟาร์มา จำกัด	ราคาต่ำสุด	ที่ นม 0032.303 / 9572 ลงวันที่ 7 ธ.ค. 2564
209	เวชภัณฑ์ยา	9,100.00	9,100.00	เฉพาะเจาะจง	บริษัท เอสพีเอส เมดิคอล	บริษัท เอสพีเอส เมดิคอล	ราคาต่ำสุด	ที่ นม 0032.303 / 9570 ลงวันที่ 7 ธ.ค. 2564
210	เวชภัณฑ์ยา	5,000.00	5,000.00	เฉพาะเจาะจง	บริษัท อินโดไชน่า เฮลท์ แคร์ จำกัด	บริษัท อินโดไชน่า เฮลท์ แคร์ จำกัด	ราคาต่ำสุด	ที่ นม 0032.303 / 9568 ลงวันที่ 7 ธ.ค. 2564
211	เวชภัณฑ์ยา	39,000.00	39,000.00	เฉพาะเจาะจง	บริษัท วี.แอนด์.วี.กรุงเทพฯ จำกัด	บริษัท วี.แอนด์.วี.กรุงเทพฯ จำกัด	ราคาต่ำสุด	ที่ นม 0032.303 / 9566 ลงวันที่ 7 ธ.ค. 2564
212	เวชภัณฑ์ยา	28,500.00	28,500.00	เฉพาะเจาะจง	บริษัท โพลเฮลแคร์ จำกัด	บริษัท โพลเฮลแคร์ จำกัด	ราคาต่ำสุด	ที่ นม 0032.303 / 9564 ลงวันที่ 7 ธ.ค. 2564
213	เวชภัณฑ์ยา	19,965.40	19,965.40	เฉพาะเจาะจง	องค์การเภสัชกรรม	องค์การเภสัชกรรม	ราคาต่ำสุด	ที่ นม 0032.303 / 9562 ลงวันที่ 9 ธ.ค. 2564
214	เวชภัณฑ์ยา	5,400.00	5,400.00	เฉพาะเจาะจง	บริษัท คอสมา เทรดดิ้ง จำกัด	บริษัท คอสมา เทรดดิ้ง จำกัด	ราคาต่ำสุด	ที่ นม 0032.303 / 9562 ลงวันที่ 7 ธ.ค. 2564
215	เวชภัณฑ์ยา	5,400.00	5,400.00	เฉพาะเจาะจง	บริษัท คอสมา เทรดดิ้ง จำกัด	บริษัท คอสมา เทรดดิ้ง จำกัด	ราคาต่ำสุด	ที่ นม 0032.303 / 9562 ลงวันที่ 7 ธ.ค. 2564
216	เวชภัณฑ์ยา	8,100.00	8,100.00	เฉพาะเจาะจง	บริษัท ที.แมนฟาร์มมา จำกัด	บริษัท ที.แมนฟาร์มมา จำกัด	ราคาต่ำสุด	ที่ นม 0032.303 / 9560 ลงวันที่ 7 ธ.ค. 2564
217	เวชภัณฑ์ยา	4,520.00	4,520.00	เฉพาะเจาะจง	บริษัท เอ.เอ็น.บี.ลาบอราตอรี (อานวยเภสัช) จำกัด	บริษัท เอ.เอ็น.บี.ลาบอราตอรี (อานวยเภสัช) จำกัด	ราคาต่ำสุด	ที่ นม 0032.303 / 9558 ลงวันที่ 7 ธ.ค. 2564
218	เวชภัณฑ์ยา	13,000.00	13,000.00	เฉพาะเจาะจง	บริษัท ซีฟาม จำกัด	บริษัท ซีฟาม จำกัด	ราคาต่ำสุด	ที่ นม 0032.303 / 9556 ลงวันที่ 7 ธ.ค. 2564
219	เวชภัณฑ์ยา	43,500.00	43,500.00	เฉพาะเจาะจง	บริษัท ซิลลิค ฟาร์มา จำกัด	บริษัท ซิลลิค ฟาร์มา จำกัด	ราคาต่ำสุด	ที่ นม 0032.303 / 9554 ลงวันที่ 7 ธ.ค. 2564
220	เวชภัณฑ์ยา	900.00	900.00	เฉพาะเจาะจง	บริษัท แอดแลนติก ฟาร์มาร์ซูติคอล จำกัด	บริษัท แอดแลนติก ฟาร์มาร์ซูติคอล จำกัด	ราคาต่ำสุด	ที่ นม 0032.303 / 9552 ลงวันที่ 7 ธ.ค. 2564
221	เวชภัณฑ์ยา	900.00	900.00	เฉพาะเจาะจง	บริษัท แอดแลนติก ฟาร์มาร์ซูติคอล จำกัด	บริษัท แอดแลนติก ฟาร์มาร์ซูติคอล จำกัด	ราคาต่ำสุด	ที่ นม 0032.303 / 9552 ลงวันที่ 7 ธ.ค. 2564
222	เวชภัณฑ์ยา	1,280.00	1,280.00	เฉพาะเจาะจง	ห้างหุ้นส่วนจำกัด ภิญโญฟาร์มาซี	ห้างหุ้นส่วนจำกัด ภิญโญฟาร์มาซี	ราคาต่ำสุด	ที่ นม 0032.303 / 9550 ลงวันที่ 7 ธ.ค. 2564
223	เวชภัณฑ์ยา	11,900.00	11,900.00	เฉพาะเจาะจง	ห้างหุ้นส่วนจำกัด ภิญโญฟาร์มาซี	ห้างหุ้นส่วนจำกัด ภิญโญฟาร์มาซี	ราคาต่ำสุด	ที่ นม 0032.303 / 9548 ลงวันที่ 7 ธ.ค. 2564
224	เวชภัณฑ์ยา	16,157.00	16,157.00	เฉพาะเจาะจง	ดีเคเอสเอช (ประเทศไทย)	ดีเคเอสเอช (ประเทศไทย)	ราคาต่ำสุด	ที่ นม 0032.303 / 9546 ลงวันที่ 7 ธ.ค. 2564
225	เวชภัณฑ์ยา	22,980.00	22,980.00	เฉพาะเจาะจง	ดีเคเอสเอช (ประเทศไทย)	ดีเคเอสเอช (ประเทศไทย)	ราคาต่ำสุด	ที่ นม 0032.303 / 9544 ลงวันที่ 7 ธ.ค. 2564
226	เวชภัณฑ์ยา	11,566.70	11,566.70	เฉพาะเจาะจง	ดีเคเอสเอช (ประเทศไทย)	ดีเคเอสเอช (ประเทศไทย)	ราคาต่ำสุด	ที่ นม 0032.303 / 9542 ลงวันที่ 7 ธ.ค. 2564
227	เวชภัณฑ์ยา	5,885.00	5,885.00	เฉพาะเจาะจง	บริษัท ดีทีแอสล์ เคลเลอร์ โลจิสติกส์ จำกัด	บริษัท ดีทีแอสล์ เคลเลอร์ โลจิสติกส์ จำกัด	ราคาต่ำสุด	ที่ นม 0032.303 / 9540 ลงวันที่ 7 ธ.ค. 2564
228	เวชภัณฑ์ยา	14,980.00	14,980.00	เฉพาะเจาะจง	บริษัท ดีเคเอสเอช (ประเทศไทย) จำกัด	บริษัท ดีเคเอสเอช (ประเทศไทย) จำกัด	ราคาต่ำสุด	ที่ นม 0032.303 / 9538 ลงวันที่ 7 ธ.ค. 2564
229	เวชภัณฑ์ยา	14,980.00	14,980.00	เฉพาะเจาะจง	บริษัท ดีเคเอสเอช (ประเทศไทย) จำกัด	บริษัท ดีเคเอสเอช (ประเทศไทย) จำกัด	ราคาต่ำสุด	ที่ นม 0032.303 / 9538 ลงวันที่ 7 ธ.ค. 2564
230	เวชภัณฑ์ยา	20,437.00	20,437.00	เฉพาะเจาะจง	องค์การเภสัชกรรม	องค์การเภสัชกรรม	ราคาต่ำสุด	ที่ นม 0032.303 / 9536 ลงวันที่ 7 ธ.ค. 2564
231	เวชภัณฑ์ยา	1,856.16	1,856.16	เฉพาะเจาะจง	องค์การเภสัชกรรม	องค์การเภสัชกรรม	ราคาต่ำสุด	ที่ นม 0032.303 / 9534 ลงวันที่ 7 ธ.ค. 2564
232	เวชภัณฑ์ยา	1,856.16	1,856.16	เฉพาะเจาะจง	องค์การเภสัชกรรม	องค์การเภสัชกรรม	ราคาต่ำสุด	ที่ นม 0032.303 / 9534 ลงวันที่ 7 ธ.ค. 2564
233	เวชภัณฑ์ยา	13,500.00	13,500.00	เฉพาะเจาะจง	บริษัท พรอสฟาร์มา	บริษัท พรอสฟาร์มา	ราคาต่ำสุด	ที่ นม 0032.303 / 9412 ลงวันที่ 2 ธ.ค. 2564
234	เวชภัณฑ์ยา	13,500.00	13,500.00	เฉพาะเจาะจง	บริษัท พรอสฟาร์มา	บริษัท พรอสฟาร์มา	ราคาต่ำสุด	ที่ นม 0032.303 / 9412 ลงวันที่ 2 ธ.ค. 2564
235	เวชภัณฑ์ยา	5,750.00	5,750.00	เฉพาะเจาะจง	บริษัท พาดาร์แลบ (2517)	บริษัท พาดาร์แลบ (2517)	ราคาต่ำสุด	ที่ นม 0032.303 / 9410 ลงวันที่ 2 ธ.ค. 2564
236	เวชภัณฑ์ยา	28,700.00	28,700.00	เฉพาะเจาะจง	บริษัท เซ็นทรัลโพลีเทรตติ้ง	บริษัท เซ็นทรัลโพลีเทรตติ้ง	ราคาต่ำสุด	ที่ นม 0032.303 / 9406 ลงวันที่ 2 ธ.ค. 2564
237</								

[illegible]

ลำดับที่	งานที่จัดซื้อหรือจัดจ้าง	วงเงินที่จัดซื้อ หรือจัดจ้าง (บาท)	ราคากลาง (บาท)	วิธีซื้อหรือจ้าง	รายชื่อผู้เสนอราคา และราคาที่เสนอ	ผู้ได้รับการคัดเลือกและราคา ที่ตกลงซื้อหรือจ้าง	เหตุผลที่คัดเลือก โดยสรุป	เลขที่และวันที่ของสัญญา หรือข้อตกลงในการซื้อหรือจ้าง
(2)	(3)	(4)	(5)	(6)	(7)	(8)	(9)	(10)
277	เวชภัณฑ์ยา	4,140.00	4,140.00	เฉพาะเจาะจง	บริษัท ซีฟาม จำกัด	บริษัท ซีฟาม จำกัด	ราคาต่ำสุด	ที่ นม 0032.303 / 8366 ลงวันที่ 8 พ.ย. 2564
278	เวชภัณฑ์ยา	15,080.00	15,080.00	เฉพาะเจาะจง	บริษัท แอดวานซ์ ฟาร์มาซูติคอล แมนูเฟคเจอร์ จำกัด	บริษัท แอดวานซ์ ฟาร์มาซูติคอล แมนูเฟคเจอร์ จำกัด	ราคาต่ำสุด	ที่ นม 0032.303 / 8364 ลงวันที่ 8 พ.ย. 2564
279	เวชภัณฑ์ยา	13,500.00	13,500.00	เฉพาะเจาะจง	บริษัท บี.एम.ฟาร์มาซี จำกัด	บริษัท บี.एम.ฟาร์มาซี จำกัด	ราคาต่ำสุด	ที่ นม 0032.303 / 8362 ลงวันที่ 8 พ.ย. 2564
280	เวชภัณฑ์ยา	6,900.00	6,900.00	เฉพาะเจาะจง	ห้างหุ้นส่วนจำกัด ภิญโญฟาร์มาซี	ห้างหุ้นส่วนจำกัด ภิญโญฟาร์มาซี	ราคาต่ำสุด	ที่ นม 0032.303 / 8360 ลงวันที่ 8 พ.ย. 2564
281	เวชภัณฑ์ยา	15,500.00	15,500.00	เฉพาะเจาะจง	บริษัท พาตาร์แลบ	บริษัท พาตาร์แลบ	ราคาต่ำสุด	ที่ นม 0032.303 / 8358 ลงวันที่ 8 พ.ย. 2564
282	เวชภัณฑ์ยา	28,700.00	28,700.00	เฉพาะเจาะจง	บริษัท เกร็ทเตอร์มายบาซิน จำกัด	บริษัท เกร็ทเตอร์มายบาซิน จำกัด	ราคาต่ำสุด	ที่ นม 0032.303 / 8356 ลงวันที่ 8 พ.ย. 2564
283	เวชภัณฑ์ยา	16,800.00	16,800.00	เฉพาะเจาะจง	บริษัท เซ็นทรัลโพลีเทคดิง	บริษัท เซ็นทรัลโพลีเทคดิง	ราคาต่ำสุด	ที่ นม 0032.303 / 8354 ลงวันที่ 8 พ.ย. 2564
284	เวชภัณฑ์ยา	8,000.00	8,000.00	เฉพาะเจาะจง	บริษัท พรอสฟาร์มา	บริษัท พรอสฟาร์มา	ราคาต่ำสุด	ที่ นม 0032.303 / 8352 ลงวันที่ 8 พ.ย. 2564
285	เวชภัณฑ์ยา	24,931.00	24,931.00	เฉพาะเจาะจง	บริษัท ซิลลิก ฟาร์มา จำกัด	บริษัท ซิลลิก ฟาร์มา จำกัด	ราคาต่ำสุด	ที่ นม 0032.303 / 8350 ลงวันที่ 8 พ.ย. 2564
286	เวชภัณฑ์ยา	13,500.00	13,500.00	เฉพาะเจาะจง	บริษัท ซิลลิก ฟาร์มา จำกัด	บริษัท ซิลลิก ฟาร์มา จำกัด	ราคาต่ำสุด	ที่ นม 0032.303 / 8348 ลงวันที่ 8 พ.ย. 2564
287	เวชภัณฑ์ยา	45,500.00	45,500.00	เฉพาะเจาะจง	บริษัท ซิลลิก ฟาร์มา จำกัด	บริษัท ซิลลิก ฟาร์มา จำกัด	ราคาต่ำสุด	ที่ นม 0032.303 / 8346 ลงวันที่ 8 พ.ย. 2564
288	เวชภัณฑ์ยา	92,255.40	92,255.40	เฉพาะเจาะจง	บริษัท ซิลลิก ฟาร์มา จำกัด	บริษัท ซิลลิก ฟาร์มา จำกัด	ราคาต่ำสุด	ที่ นม 0032.303 / 8344 ลงวันที่ 8 พ.ย. 2564
289	เวชภัณฑ์ยา	32,956.00	32,956.00	เฉพาะเจาะจง	บริษัท ซิลลิก ฟาร์มา จำกัด	บริษัท ซิลลิก ฟาร์มา จำกัด	ราคาต่ำสุด	ที่ นม 0032.303 / 8342 ลงวันที่ 8 พ.ย. 2564
290	เวชภัณฑ์ยา	20,093.60	20,093.60	เฉพาะเจาะจง	บริษัท พรีเมด ฟาร์มา พลัส จำกัด	บริษัท พรีเมด ฟาร์มา พลัส จำกัด	ราคาต่ำสุด	ที่ นม 0032.303 / 8340 ลงวันที่ 8 พ.ย. 2564
291	เวชภัณฑ์ยา	11,740.00	11,740.00	เฉพาะเจาะจง	องค์การเภสัชกรรม	องค์การเภสัชกรรม	ราคาต่ำสุด	ที่ นม 0032.303 / 8338 ลงวันที่ 8 พ.ย. 2564
292	เวชภัณฑ์ยา	11,740.00	11,740.00	เฉพาะเจาะจง	องค์การเภสัชกรรม	องค์การเภสัชกรรม	ราคาต่ำสุด	ที่ นม 0032.303 / 8338 ลงวันที่ 8 พ.ย. 2564
293	เวชภัณฑ์ยา	12,000.00	12,000.00	เฉพาะเจาะจง	บริษัท แอดแลนติค ฟาร์มาร์ซูติคอล จำกัด	บริษัท แอดแลนติค ฟาร์มาร์ซูติคอล จำกัด	ราคาต่ำสุด	ที่ นม 0032.303 / 8336 ลงวันที่ 8 พ.ย. 2564
294	เวชภัณฑ์ยา	2,461.00	2,461.00	เฉพาะเจาะจง	บริษัท แคสฟ้า ฟาร์มาซูติคอล(ประเทศไทย)จำกัด	บริษัท แคสฟ้า ฟาร์มาซูติคอล(ประเทศไทย)จำกัด	ราคาต่ำสุด	ที่ นม 0032.303 / 8334 ลงวันที่ 8 พ.ย. 2564
295	เวชภัณฑ์ยา	8,000.00	8,000.00	เฉพาะเจาะจง	บริษัท แอดแลนติค ฟาร์มาร์ซูติคอล จำกัด	บริษัท แอดแลนติค ฟาร์มาร์ซูติคอล จำกัด	ราคาต่ำสุด	ที่ นม 0032.303 / 8334 ลงวันที่ 8 พ.ย. 2564
296	เวชภัณฑ์ยา	22,042.00	22,042.00	เฉพาะเจาะจง	บริษัท สหแพทย์เภสัช	บริษัท สหแพทย์เภสัช	ราคาต่ำสุด	ที่ นม 0032.303 / 8332 ลงวันที่ 8 พ.ย. 2564
297	เวชภัณฑ์ยา	2,260.00	2,260.00	เฉพาะเจาะจง	บริษัท เอ.เอ็น.บี.ลาบอราตอรี (อานวยเภสัช) จำกัด	บริษัท เอ.เอ็น.บี.ลาบอราตอรี (อานวยเภสัช) จำกัด	ราคาต่ำสุด	ที่ นม 0032.303 / 8330 ลงวันที่ 8 พ.ย. 2564
298	เวชภัณฑ์ยา	8,400.00	8,400.00	เฉพาะเจาะจง	บริษัท ที.โอ.เคมีคอลส์(1979) จำกัด	บริษัท ที.โอ.เคมีคอลส์(1979) จำกัด	ราคาต่ำสุด	ที่ นม 0032.303 / 8328 ลงวันที่ 8 พ.ย. 2564
299	เวชภัณฑ์ยา	214.00	214.00	เฉพาะเจาะจง	องค์การเภสัชกรรม	องค์การเภสัชกรรม	ราคาต่ำสุด	ที่ นม 0032.303 / 8326 ลงวันที่ 8 พ.ย. 2564
300	เวชภัณฑ์ยา	4,400.00	4,400.00	เฉพาะเจาะจง	บริษัท แม็กซิม อินเตอร์คอร์ปอเรชั่น จำกัด	บริษัท แม็กซิม อินเตอร์คอร์ปอเรชั่น จำกัด	ราคาต่ำสุด	ที่ นม 0032.303 / 8324 ลงวันที่ 8 พ.ย. 2564
301	เวชภัณฑ์ยา	6,000.00	6,000.00	เฉพาะเจาะจง	บริษัท ที.โอ.เคมีคอลส์(1979) จำกัด	บริษัท ที.โอ.เคมีคอลส์(1979) จำกัด	ราคาต่ำสุด	ที่ นม 0032.303 / 8322 ลงวันที่ 8 พ.ย. 2564
302	เวชภัณฑ์ยา	23,000.00	23,000.00	เฉพาะเจาะจง	บริษัท ที.โอ.เคมีคอลส์(1979) จำกัด	บริษัท ที.โอ.เคมีคอลส์(1979) จำกัด	ราคาต่ำสุด	ที่ นม 0032.303 / 8320 ลงวันที่ 8 พ.ย. 2564
303	เวชภัณฑ์ยา	3,920.00	3,920.00	เฉพาะเจาะจง	หจก.แอล.บี.เอส.แลบอเรตอรี	หจก.แอล.บี.เอส.แลบอเรตอรี	ราคาต่ำสุด	ที่ นม 0032.303 / 8318 ลงวันที่ 8 พ.ย. 2564
304	เวชภัณฑ์ยา	13,000.00	13,000.00	เฉพาะเจาะจง	บริษัท บางกอก ดรัก จำกัด	บริษัท บางกอก ดรัก จำกัด	ราคาต่ำสุด	ที่ นม 0032.303 / 8314 ลงวันที่ 8 พ.ย. 2564
305	เวชภัณฑ์ยา	94,695.00	94,695.00	เฉพาะเจาะจง	บริษัท ซิลลิก ฟาร์มา จำกัด	บริษัท ซิลลิก ฟาร์มา จำกัด	ราคาต่ำสุด	ที่ นม 0032.303 / 8304 ลงวันที่ 5 พ.ย. 2564
306	เวชภัณฑ์ยา	50,504.00	50,504.00	เฉพาะเจาะจง	บริษัท ซิลลิก ฟาร์มา จำกัด	บริษัท ซิลลิก ฟาร์มา จำกัด	ราคาต่ำสุด	ที่ นม 0032.303 / 8302 ลงวันที่ 5 พ.ย. 2564
307	เวชภัณฑ์ยา	6,591.20	6,591.20	เฉพาะเจาะจง	บริษัท ซิลลิก ฟาร์มา จำกัด	บริษัท ซิลลิก ฟาร์มา จำกัด	ราคาต่ำสุด	ที่ นม 0032.303 / 8300 ลงวันที่ 5 พ.ย. 2564
308	เวชภัณฑ์ยา	3,424.00	3,424.00	เฉพาะเจาะจง	บริษัท ดีทแฮล์ม เคลเลอร์ โลจิสติกส์ จำกัด	บริษัท ดีทแฮล์ม เคลเลอร์ โลจิสติกส์ จำกัด	ราคาต่ำสุด	ที่ นม 0032.303 / 8296 ลงวันที่ 5 พ.ย. 2564
309	เวชภัณฑ์ยา	4,012.50	4,012.50	เฉพาะเจาะจง	บริษัท ดีทแฮล์ม เคลเลอร์ โลจิสติกส์ จำกัด	บริษัท ดีทแฮล์ม เคลเลอร์ โลจิสติกส์ จำกัด	ราคาต่ำสุด	ที่ นม 0032.303 / 8294 ลงวันที่ 5 พ.ย. 2564
310	เวชภัณฑ์ยา	22,980.00	22,980.00	เฉพาะเจาะจง	บริษัท ดีเคเอสเอช (ประเทศไทย) จำกัด	บริษัท ดีเคเอสเอช (ประเทศไทย) จำกัด	ราคาต่ำสุด	ที่ นม 0032.303 / 8292 ลงวันที่ 5 พ.ย. 2564
311	เวชภัณฑ์ยา	12,080.00	12,080.00	เฉพาะเจาะจง	บริษัท ซิลลิก ฟาร์มา จำกัด	บริษัท ซิลลิก ฟาร์มา จำกัด	ราคาต่ำสุด	ที่ นม 0032.303 / 8290 ลงวันที่ 5 พ.ย. 2564

ลำดับที่	งานที่จัดซื้อหรือจัดจ้าง	วงเงินที่จัดซื้อ หรือจัดจ้าง (บาท)	ราคากลาง (บาท)	วิธีซื้อหรือจ้าง	รายชื่อผู้เสนอราคา และราคาที่เสนอ	ผู้ได้รับการคัดเลือกและราคา ที่ตกลงซื้อหรือจ้าง	เหตุผลที่คัดเลือก โดยสรุป	เลขที่และวันที่ของสัญญา หรือข้อตกลงในการซื้อหรือจ้าง
(2)	(3)	(4)	(5)	(6)	(7)	(8)	(9)	(10)
312	เวชภัณฑ์ยา	24,500.00	24,500.00	เฉพาะเจาะจง	บริษัท ซิลลิก ฟาร์มา จำกัด	บริษัท ซิลลิก ฟาร์มา จำกัด	ราคาต่ำสุด	ที่ นม 0032.303 / 8288 ลงวันที่ 5 พ.ย. 2564
313	เวชภัณฑ์ยา	1,563.27	1,563.27	เฉพาะเจาะจง	บริษัท ซิลลิก ฟาร์มา จำกัด	บริษัท ซิลลิก ฟาร์มา จำกัด	ราคาต่ำสุด	ที่ นม 0032.303 / 8286 ลงวันที่ 5 พ.ย. 2564
314	เวชภัณฑ์ยา	8,774.00	8,774.00	เฉพาะเจาะจง	บริษัท ซิลลิก ฟาร์มา จำกัด	บริษัท ซิลลิก ฟาร์มา จำกัด	ราคาต่ำสุด	ที่ นม 0032.303 / 8284 ลงวันที่ 5 พ.ย. 2564
315	เวชภัณฑ์ยา	27,900.00	27,900.00	เฉพาะเจาะจง	บริษัท เอสพีเอส เมดิคอล	บริษัท เอสพีเอส เมดิคอล	ราคาต่ำสุด	ที่ นม 0032.303 / 8282 ลงวันที่ 5 พ.ย. 2564
316	เวชภัณฑ์ยา	9,050.00	9,050.00	เฉพาะเจาะจง	บริษัท ยูโทเบียน จำกัด	บริษัท ยูโทเบียน จำกัด	ราคาต่ำสุด	ที่ นม 0032.303 / 8280 ลงวันที่ 5 พ.ย. 2564
317	เวชภัณฑ์ยา	18,939.00	18,939.00	เฉพาะเจาะจง	บริษัท ดีทีแอสล์ เคลเลอร์ โลจิस्टิกส์ จำกัด	บริษัท ดีทีแอสล์ เคลเลอร์ โลจิस्टิกส์ จำกัด	ราคาต่ำสุด	ที่ นม 0032.303 / 8276 ลงวันที่ 5 พ.ย. 2564
318	เวชภัณฑ์ยา	18,000.00	18,000.00	เฉพาะเจาะจง	บริษัท แมคโครฟาร์แลบ จำกัด	บริษัท แมคโครฟาร์แลบ จำกัด	ราคาต่ำสุด	ที่ นม 0032.303 / 8272 ลงวันที่ 5 พ.ย. 2564
319	เวชภัณฑ์ยา	26,700.00	26,700.00	เฉพาะเจาะจง	บริษัท นิวฟาร์มา (ประเทศไทย) จำกัด	บริษัท นิวฟาร์มา (ประเทศไทย) จำกัด	ราคาต่ำสุด	ที่ นม 0032.303 / 8270 ลงวันที่ 4 พ.ย. 2564
320	เวชภัณฑ์ยา	22,202.50	22,202.50	เฉพาะเจาะจง	องค์การเภสัชกรรม	องค์การเภสัชกรรม	ราคาต่ำสุด	ที่ นม 0032.303 / 8268 ลงวันที่ 5 พ.ย. 2564
321	เวชภัณฑ์ยา	375.00	375.00	เฉพาะเจาะจง	องค์การเภสัชกรรม	องค์การเภสัชกรรม	ราคาต่ำสุด	ที่ นม 0032.303 / 8266 ลงวันที่ 5 พ.ย. 2564
322	เวชภัณฑ์ยา	375.00	375.00	เฉพาะเจาะจง	องค์การเภสัชกรรม	องค์การเภสัชกรรม	ราคาต่ำสุด	ที่ นม 0032.303 / 8266 ลงวันที่ 5 พ.ย. 2564
323	เวชภัณฑ์ยา	16,479.88	16,479.88	เฉพาะเจาะจง	องค์การเภสัชกรรม	องค์การเภสัชกรรม	ราคาต่ำสุด	ที่ นม 0032.303 / 8220 ลงวันที่ 3 พ.ย. 2564
324	เวชภัณฑ์ยา	19,500.00	19,500.00	เฉพาะเจาะจง	บริษัท เยนอร์ล ฮอสปิทัล โปรดักส์ จำกัด (มหาชน)	บริษัท เยนอร์ล ฮอสปิทัล โปรดักส์ จำกัด (มหาชน)	ราคาต่ำสุด	ที่ นม 0032.303 / 8218 ลงวันที่ 26 ต.ค. 2564
325	เวชภัณฑ์ยา	65,000.00	65,000.00	เฉพาะเจาะจง	บริษัท เยนอร์ล ฮอสปิทัล โปรดักส์ จำกัด (มหาชน)	บริษัท เยนอร์ล ฮอสปิทัล โปรดักส์ จำกัด (มหาชน)	ราคาต่ำสุด	ที่ นม 0032.303 / 8216 ลงวันที่ 4 พ.ย. 2564
326	เวชภัณฑ์ยา	3,531.00	3,531.00	เฉพาะเจาะจง	บริษัท สยามฟาร์มาซูติคอล จำกัด	บริษัท สยามฟาร์มาซูติคอล จำกัด	ราคาต่ำสุด	ที่ นม 0032.303 / 8212 ลงวันที่ 4 พ.ย. 2564
327	เวชภัณฑ์ยา	9,100.00	9,100.00	เฉพาะเจาะจง	บริษัท ยูเมต้า จำกัด	บริษัท ยูเมต้า จำกัด	ราคาต่ำสุด	ที่ นม 0032.303 / 8210 ลงวันที่ 4 พ.ย. 2564
328	เวชภัณฑ์ยา	1,500.00	1,500.00	เฉพาะเจาะจง	บริษัท ฟาร์มาแลนด์ (1982) จำกัด	บริษัท ฟาร์มาแลนด์ (1982) จำกัด	ราคาต่ำสุด	ที่ นม 0032.303 / 8208 ลงวันที่ 4 พ.ย. 2564
329	เวชภัณฑ์ยา	3,400.00	3,400.00	เฉพาะเจาะจง	บริษัท ยูโทเบียน จำกัด	บริษัท ยูโทเบียน จำกัด	ราคาต่ำสุด	ที่ นม 0032.303 / 8206 ลงวันที่ 4 พ.ย. 2564
330	เวชภัณฑ์ยา	2,000.00	2,000.00	เฉพาะเจาะจง	โรงงานเภสัชกรรมทหาร ศูนย์การอุตสาหกรรมป้องกันประเทศและพลจักษุทหาร	โรงงานเภสัชกรรมทหาร ศูนย์การอุตสาหกรรมป้องกันประเทศและพลจักษุทหาร	ราคาต่ำสุด	ที่ นม 0032.303 / 8204 ลงวันที่ 4 พ.ย. 2564
331	เวชภัณฑ์ยา	28,700.00	28,700.00	เฉพาะเจาะจง	บริษัท เซ็นทรัลโพลีเทรตติ้ง	บริษัท เซ็นทรัลโพลีเทรตติ้ง	ราคาต่ำสุด	ที่ นม 0032.303 / 8202 ลงวันที่ 4 พ.ย. 2564
332	เวชภัณฑ์ยา	13,800.00	13,800.00	เฉพาะเจาะจง	บริษัท ที.โอ.เคมีคอลส์(1979) จำกัด	บริษัท ที.โอ.เคมีคอลส์(1979) จำกัด	ราคาต่ำสุด	ที่ นม 0032.303 / 8200 ลงวันที่ 4 พ.ย. 2564
333	เวชภัณฑ์ยา	25,000.00	25,000.00	เฉพาะเจาะจง	องค์การเภสัชกรรม	องค์การเภสัชกรรม	ราคาต่ำสุด	ที่ นม 0032.303 / 8198 ลงวันที่ 2 พ.ย. 2564
334	เวชภัณฑ์ยา	32,000.00	32,000.00	เฉพาะเจาะจง	บริษัท เบอร์ลินฟาร์มาซูติคอลอินดัสตรี	บริษัท เบอร์ลินฟาร์มาซูติคอลอินดัสตรี	ราคาต่ำสุด	ที่ นม 0032.303 / 8196 ลงวันที่ 4 พ.ย. 2564
335	เวชภัณฑ์ยา	1,040.00	1,040.00	เฉพาะเจาะจง	บริษัท ที.แมนฟาร์มา จำกัด	บริษัท ที.แมนฟาร์มา จำกัด	ราคาต่ำสุด	ที่ นม 0032.303 / 8194 ลงวันที่ 4 พ.ย. 2564
336	เวชภัณฑ์ยา	150.00	150.00	เฉพาะเจาะจง	องค์การเภสัชกรรม	องค์การเภสัชกรรม	ราคาต่ำสุด	ที่ นม 0032.303 / 8192 ลงวันที่ 4 พ.ย. 2564
337	เวชภัณฑ์ยา	10,500.00	10,500.00	เฉพาะเจาะจง	สถานเสาวภา สภากาชาดไทย	สถานเสาวภา สภากาชาดไทย	ราคาต่ำสุด	ที่ นม 0032.303 / 7366 ลงวันที่ 15 ต.ค. 2564
338	เวชภัณฑ์ยา	19,000.00	19,000.00	เฉพาะเจาะจง	บริษัท เมดิกา แพ็คกิ้ง	บริษัท เมดิกา แพ็คกิ้ง	ราคาต่ำสุด	ที่ นม 0032.303 / 7226 ลงวันที่ 12 ต.ค. 2564
339	เวชภัณฑ์ยา	1,698.00	1,698.00	เฉพาะเจาะจง	บริษัท เอลท์ดี มี จำกัด	บริษัท เอลท์ดี มี จำกัด	ราคาต่ำสุด	ที่ นม 0032.303 / 7142 ลงวันที่ 11 ต.ค. 2564
340	เวชภัณฑ์ยา	27,770.00	27,770.00	เฉพาะเจาะจง	บริษัท ไบโอจีนีเทค จำกัด	บริษัท ไบโอจีนีเทค จำกัด	ราคาต่ำสุด	ที่ นม 0032.303 / 7140 ลงวันที่ 11 ต.ค. 2564
341	เวชภัณฑ์ยา	16,478.00	16,478.00	เฉพาะเจาะจง	บริษัท ดีทีแอสล์ เคลเลอร์ โลจิस्टิกส์ จำกัด	บริษัท ดีทีแอสล์ เคลเลอร์ โลจิस्टิกส์ จำกัด	ราคาต่ำสุด	ที่ นม 0032.303 / 7138 ลงวันที่ 11 ต.ค. 2564
342	เวชภัณฑ์ยา	11,480.00	11,480.00	เฉพาะเจาะจง	บริษัท เซ็นทรัลโพลีเทรตติ้ง	บริษัท เซ็นทรัลโพลีเทรตติ้ง	ราคาต่ำสุด	ที่ นม 0032.303 / 7136 ลงวันที่ 11 ต.ค. 2564
343	เวชภัณฑ์ยา	33,812.00	33,812.00	เฉพาะเจาะจง	บริษัท ซิลลิก ฟาร์มา จำกัด	บริษัท ซิลลิก ฟาร์มา จำกัด	ราคาต่ำสุด	ที่ นม 0032.303 / 7134 ลงวันที่ 11 ต.ค. 2564
344	เวชภัณฑ์ยา	2,000.00	2,000.00	เฉพาะเจาะจง	บริษัท ฟาร์มาแลนด์ (1982) จำกัด	บริษัท ฟาร์มาแลนด์ (1982) จำกัด	ราคาต่ำสุด	ที่ นม 0032.303 / 7132 ลงวันที่ 11 ต.ค. 2564
345	เวชภัณฑ์ยา	23,313.60	23,313.60	เฉพาะเจาะจง	บริษัท พรีเมด ฟาร์มา พลัส จำกัด	บริษัท พรีเมด ฟาร์มา พลัส จำกัด	ราคาต่ำสุด	ที่ นม 0032.303 / 7130 ลงวันที่ 11 ต.ค. 2564
346	เวชภัณฑ์ยา	1,310.00	1,310.00	เฉพาะเจาะจง	บริษัท พาดาร์แลบ (2517)	บริษัท พาดาร์แลบ (2517)	ราคาต่ำสุด	ที่ นม 0032.303 / 7085 ลงวันที่ 8 ต.ค. 2564

ลำดับที่	งานที่จัดซื้อหรือจัดจ้าง	วงเงินที่จัดซื้อ หรือจัดจ้าง (บาท)	ราคากลาง (บาท)	วิธีซื้อหรือจ้าง	รายชื่อผู้เสนอราคา และราคาที่เสนอ	ผู้ได้รับการคัดเลือกและราคา ที่ตกลงซื้อหรือจ้าง	เหตุผลที่คัดเลือก โดยสรุป	เลขที่และวันที่ของสัญญา หรือข้อตกลงในการซื้อหรือจ้าง
(2)	(3)	(4)	(5)	(6)	(7)	(8)	(9)	(10)
347	เวชภัณฑ์ยา	35,600.00	35,600.00	เฉพาะเจาะจง	บริษัท มาซา แลบ จำกัด	บริษัท มาซา แลบ จำกัด	ราคาต่ำสุด	ที่ นม 0032.303 / 7083 ลงวันที่ 8 ต.ค. 2564
348	เวชภัณฑ์ยา	2,970.00	2,970.00	เฉพาะเจาะจง	บริษัท นิวไลฟ์ ฟาร์มา จำกัด	บริษัท นิวไลฟ์ ฟาร์มา จำกัด	ราคาต่ำสุด	ที่ นม 0032.303 / 7081 ลงวันที่ 8 ต.ค. 2564
349	เวชภัณฑ์ยา	12,284.00	12,284.00	เฉพาะเจาะจง	ห้างหุ้นส่วนจำกัด ภิญโญฟาร์มาซี	ห้างหุ้นส่วนจำกัด ภิญโญฟาร์มาซี	ราคาต่ำสุด	ที่ นม 0032.303 / 7079 ลงวันที่ 8 ต.ค. 2564
350	เวชภัณฑ์ยา	3,638.00	3,638.00	เฉพาะเจาะจง	ดีเคเอสเอช (ประเทศไทย)	ดีเคเอสเอช (ประเทศไทย)	ราคาต่ำสุด	ที่ นม 0032.303 / 7077 ลงวันที่ 8 ต.ค. 2564
351	เวชภัณฑ์ยา	17,250.00	17,250.00	เฉพาะเจาะจง	ดีเคเอสเอช (ประเทศไทย)	ดีเคเอสเอช (ประเทศไทย)	ราคาต่ำสุด	ที่ นม 0032.303 / 7075 ลงวันที่ 8 ต.ค. 2564
352	เวชภัณฑ์ยา	2,160.00	2,160.00	เฉพาะเจาะจง	บริษัท ธงทอง โอเอส จำกัด	บริษัท ธงทอง โอเอส จำกัด	ราคาต่ำสุด	ที่ นม 0032.303 / 7073 ลงวันที่ 8 ต.ค. 2564
353	เวชภัณฑ์ยา	5,400.00	5,400.00	เฉพาะเจาะจง	บริษัท เยนอรัล ฮอสพิทัล โปรดักส์ จำกัด (มหาชน)	บริษัท เยนอรัล ฮอสพิทัล โปรดักส์ จำกัด (มหาชน)	ราคาต่ำสุด	ที่ นม 0032.303 / 7071 ลงวันที่ 8 พ.ย. 2564
354	เวชภัณฑ์ยา	117.00	117.00	เฉพาะเจาะจง	โรงพยาบาลมหาราชนครราชสีมา	โรงพยาบาลมหาราชนครราชสีมา	ราคาต่ำสุด	ที่ นม 0032.303 / 7069 ลงวันที่ 8 ต.ค. 2564
355	เวชภัณฑ์ยา	33,758.82	33,758.82	เฉพาะเจาะจง	โรงพยาบาลมหาราชนครราชสีมา	โรงพยาบาลมหาราชนครราชสีมา	ราคาต่ำสุด	ที่ นม 0032.303 / 7067 ลงวันที่ 8 ต.ค. 2564
356	เวชภัณฑ์ยา	26,700.00	26,700.00	เฉพาะเจาะจง	บริษัท ซิลลิก ฟาร์มา จำกัด	บริษัท ซิลลิก ฟาร์มา จำกัด	ราคาต่ำสุด	ที่ นม 0032.303 / 7061 ลงวันที่ 8 ต.ค. 2564
357	เวชภัณฑ์ยา	9,264.00	9,264.00	เฉพาะเจาะจง	โรงพยาบาลจิตเวชนครราชสีมาราชนครินทร์	โรงพยาบาลจิตเวชนครราชสีมาราชนครินทร์	ราคาต่ำสุด	ที่ นม 0032.303 / 7031 ลงวันที่ 7 ต.ค. 2564
358	เวชภัณฑ์ยา	94,695.00	94,695.00	เฉพาะเจาะจง	บริษัท ซิลลิก ฟาร์มา จำกัด	บริษัท ซิลลิก ฟาร์มา จำกัด	ราคาต่ำสุด	ที่ นม 0032.303 / 7029 ลงวันที่ 7 ต.ค. 2564
359	เวชภัณฑ์ยา	36,750.00	36,750.00	เฉพาะเจาะจง	บริษัท ซิลลิก ฟาร์มา จำกัด	บริษัท ซิลลิก ฟาร์มา จำกัด	ราคาต่ำสุด	ที่ นม 0032.303 / 7027 ลงวันที่ 7 ต.ค. 2564
360	เวชภัณฑ์ยา	94,695.00	94,695.00	เฉพาะเจาะจง	บริษัท ซิลลิก ฟาร์มา จำกัด	บริษัท ซิลลิก ฟาร์มา จำกัด	ราคาต่ำสุด	ที่ นม 0032.303 / 7025 ลงวันที่ 7 ต.ค. 2564
361	เวชภัณฑ์ยา	22,898.00	22,898.00	เฉพาะเจาะจง	บริษัท ซิลลิก ฟาร์มา จำกัด	บริษัท ซิลลิก ฟาร์มา จำกัด	ราคาต่ำสุด	ที่ นม 0032.303 / 7023 ลงวันที่ 7 ต.ค. 2564
362	เวชภัณฑ์ยา	90,051.20	90,051.20	เฉพาะเจาะจง	บริษัท ซิลลิก ฟาร์มา จำกัด	บริษัท ซิลลิก ฟาร์มา จำกัด	ราคาต่ำสุด	ที่ นม 0032.303 / 7021 ลงวันที่ 7 ต.ค. 2564
363	เวชภัณฑ์ยา	92,448.00	92,448.00	เฉพาะเจาะจง	บริษัท ซิลลิก ฟาร์มา จำกัด	บริษัท ซิลลิก ฟาร์มา จำกัด	ราคาต่ำสุด	ที่ นม 0032.303 / 7019 ลงวันที่ 7 ต.ค. 2564
364	เวชภัณฑ์ยา	33,560.00	33,560.00	เฉพาะเจาะจง	บริษัท ยูโทเบียน จำกัด	บริษัท ยูโทเบียน จำกัด	ราคาต่ำสุด	ที่ นม 0032.303 / 7015 ลงวันที่ 7 ต.ค. 2564
365	เวชภัณฑ์ยา	9,200.00	9,200.00	เฉพาะเจาะจง	บริษัท ยูโทเบียน จำกัด	บริษัท ยูโทเบียน จำกัด	ราคาต่ำสุด	ที่ นม 0032.303 / 7013 ลงวันที่ 7 ต.ค. 2564
366	เวชภัณฑ์ยา	11,427.60	11,427.60	เฉพาะเจาะจง	บริษัท สหแพทย์เภสัช	บริษัท สหแพทย์เภสัช	ราคาต่ำสุด	ที่ นม 0032.303 / 7011 ลงวันที่ 7 ต.ค. 2564
367	เวชภัณฑ์ยา	36,600.00	36,600.00	เฉพาะเจาะจง	บริษัท ที.พี.ดรัก แลบบอราทอรีส์ (1969) จำกัด	บริษัท ที.พี.ดรัก แลบบอราทอรีส์ (1969) จำกัด	ราคาต่ำสุด	ที่ นม 0032.303 / 7009 ลงวันที่ 7 ต.ค. 2564
368	เวชภัณฑ์ยา	6,500.00	6,500.00	เฉพาะเจาะจง	บริษัท ที.พี.ดรัก แลบบอราทอรีส์ (1969) จำกัด	บริษัท ที.พี.ดรัก แลบบอราทอรีส์ (1969) จำกัด	ราคาต่ำสุด	ที่ นม 0032.303 / 7007 ลงวันที่ 7 ต.ค. 2564
369	เวชภัณฑ์ยา	3,400.00	3,400.00	เฉพาะเจาะจง	บริษัท ที.พี.ดรัก แลบบอราทอรีส์ (1969) จำกัด	บริษัท ที.พี.ดรัก แลบบอราทอรีส์ (1969) จำกัด	ราคาต่ำสุด	ที่ นม 0032.303 / 7005 ลงวันที่ 7 ต.ค. 2564
370	เวชภัณฑ์ยา	2,782.00	2,782.00	เฉพาะเจาะจง	บริษัท สหแพทย์เภสัช	บริษัท สหแพทย์เภสัช	ราคาต่ำสุด	ที่ นม 0032.303 / 7003 ลงวันที่ 7 ต.ค. 2564
371	เวชภัณฑ์ยา	1,583.60	1,583.60	เฉพาะเจาะจง	บริษัท สยามฟาร์มาซูติคอล จำกัด	บริษัท สยามฟาร์มาซูติคอล จำกัด	ราคาต่ำสุด	ที่ นม 0032.303 / 7001 ลงวันที่ 7 ต.ค. 2564
372	เวชภัณฑ์ยา	80,892.00	80,892.00	เฉพาะเจาะจง	บริษัท ดิทแอล์ม เคลเลอร์ โลจิสติกส์ จำกัด	บริษัท ดิทแอล์ม เคลเลอร์ โลจิสติกส์ จำกัด	ราคาต่ำสุด	ที่ นม 0032.303 / 6999 ลงวันที่ 7 ต.ค. 2564
373	เวชภัณฑ์ยา	45,960.00	45,960.00	เฉพาะเจาะจง	บริษัท ดีเคเอสเอช (ประเทศไทย) จำกัด	บริษัท ดีเคเอสเอช (ประเทศไทย) จำกัด	ราคาต่ำสุด	ที่ นม 0032.303 / 6997 ลงวันที่ 7 ต.ค. 2564
374	เวชภัณฑ์ยา	18,254.40	18,254.40	เฉพาะเจาะจง	บริษัท ดิทแอล์ม เคลเลอร์ โลจิสติกส์ จำกัด	บริษัท ดิทแอล์ม เคลเลอร์ โลจิสติกส์ จำกัด	ราคาต่ำสุด	ที่ นม 0032.303 / 6995 ลงวันที่ 7 ต.ค. 2564
375	เวชภัณฑ์ยา	5,920.00	5,920.00	เฉพาะเจาะจง	บริษัท ที.แมนฟาร์มา จำกัด	บริษัท ที.แมนฟาร์มา จำกัด	ราคาต่ำสุด	ที่ นม 0032.303 / 6993 ลงวันที่ 7 ต.ค. 2564
376	เวชภัณฑ์ยา	16,000.00	16,000.00	เฉพาะเจาะจง	หจก.ธนกิจเภสัช	หจก.ธนกิจเภสัช	ราคาต่ำสุด	ที่ นม 0032.303 / 6991 ลงวันที่ 5 ต.ค. 2564
377	เวชภัณฑ์ยา	6,500.00	6,500.00	เฉพาะเจาะจง	สำนักงานคณะกรรมการอาหารและยา กลุ่มเงินทุนหมุนเวียนยาเสพติด	สำนักงานคณะกรรมการอาหารและยา กลุ่มเงินทุนหมุนเวียนยาเสพติด	ราคาต่ำสุด	ที่ นม 0032.303 / 6989 ลงวันที่ 7 ต.ค. 2564
378	เวชภัณฑ์ยา	37,471.40	37,471.40	เฉพาะเจาะจง	บริษัท สหแพทย์เภสัช	บริษัท สหแพทย์เภสัช	ราคาต่ำสุด	ที่ นม 0032.303 / 6987 ลงวันที่ 7 ต.ค. 2564
379	ค่าจ้างทำข้าวต้มผู้ป่วย	5,000.00	5,000.00	เฉพาะเจาะจง	นายศิษฐ์ รอดนางรอง	นายศิษฐ์ รอดนางรอง	ราคาต่ำสุด	ที่ นม 0032.303 / 6547 ลงวันที่ 29 ก.ย. 2565
380	เวชภัณฑ์ยา	13,694.60	13,694.60	เฉพาะเจาะจง	โรงพยาบาลจิตเวชนครราชสีมาราชนครินทร์	โรงพยาบาลจิตเวชนครราชสีมาราชนครินทร์	ราคาต่ำสุด	ที่ นม 0032.303 / 6528 ลงวันที่ 6 พ.ค. 2565
381	เวชภัณฑ์ยา	8,500.00	8,500.00	เฉพาะเจาะจง	บริษัท ที.โอ.เคมีคอลส์(1979) จำกัด	บริษัท ที.โอ.เคมีคอลส์(1979) จำกัด	ราคาต่ำสุด	ที่ นม 0032.303 / 6408 ลงวันที่ 2 ธ.ค. 2564

ลำดับที่	งานที่จัดซื้อหรือจัดจ้าง	วงเงินที่จัดซื้อ หรือจัดจ้าง (บาท)	ราคากลาง (บาท)	วิธีซื้อหรือจ้าง	รายชื่อผู้เสนอราคา และราคาที่เสนอ	ผู้ได้รับการคัดเลือกและราคา ที่ตกลงซื้อหรือจ้าง	เหตุผลที่คัดเลือก โดยสรุป	เลขที่และวันที่ของสัญญา หรือข้อตกลงในการซื้อหรือจ้าง
(2)	(3)	(4)	(5)	(6)	(7)	(8)	(9)	(10)
382	เวชภัณฑ์ยา	8,700.00	8,700.00	เฉพาะเจาะจง	บริษัท ชุมชนเภสัชกรรม จำกัด (มหาชน)	บริษัท ชุมชนเภสัชกรรม จำกัด (มหาชน)	ราคาต่ำสุด	ที่ นม 0032.303 / 6389 ลงวันที่ 20 ก.ย. 2565
383	เวชภัณฑ์ยา	1,125.00	1,125.00	เฉพาะเจาะจง	โรงพยาบาลมหาราชนครราชสีมา	โรงพยาบาลมหาราชนครราชสีมา	ราคาต่ำสุด	ที่ นม 0032.303 / 6388 ลงวันที่ 31 ส.ค. 2565
384	เวชภัณฑ์ยา	9,888.63	9,888.63	เฉพาะเจาะจง	โรงพยาบาลมหาราชนครราชสีมา	โรงพยาบาลมหาราชนครราชสีมา	ราคาต่ำสุด	ที่ นม 0032.303 / 6387 ลงวันที่ 6 ก.ย. 2565
385	เวชภัณฑ์ยา	11,247.00	11,247.00	เฉพาะเจาะจง	โรงพยาบาลจิตเวชนครราชสีมาราชนครินทร์	โรงพยาบาลจิตเวชนครราชสีมาราชนครินทร์	ราคาต่ำสุด	ที่ นม 0032.303 / 6386 ลงวันที่ 6 ก.ย. 2565
386	เวชภัณฑ์ยา	8,000.00	8,000.00	เฉพาะเจาะจง	บริษัท พรอสฟาร์มา	บริษัท พรอสฟาร์มา	ราคาต่ำสุด	ที่ นม 0032.303 / 6334 ลงวันที่ 16 ก.ย. 2565
387	เวชภัณฑ์ยา	5,000.00	5,000.00	เฉพาะเจาะจง	บริษัท อินโดไชน่า เฮลท์ แคร์ จำกัด	บริษัท อินโดไชน่า เฮลท์ แคร์ จำกัด	ราคาต่ำสุด	ที่ นม 0032.303 / 6333 ลงวันที่ 16 ก.ย. 2565
388	เวชภัณฑ์ยา	93,870.00	93,870.00	เฉพาะเจาะจง	บริษัท เยนเนอร์ล ฮอสพิทัล โปรดักส์ จำกัด (มหาชน)	บริษัท เยนเนอร์ล ฮอสพิทัล โปรดักส์ จำกัด (มหาชน)	ราคาต่ำสุด	ที่ นม 0032.303 / 6332 ลงวันที่ 16 ก.ย. 2565
389	เวชภัณฑ์ยา	82,600.00	82,600.00	เฉพาะเจาะจง	บริษัท เบอร์ลินฟาร์มาซูติคอลอินดัสตรี	บริษัท เบอร์ลินฟาร์มาซูติคอลอินดัสตรี	ราคาต่ำสุด	ที่ นม 0032.303 / 6331 ลงวันที่ 16 ก.ย. 2565
390	เวชภัณฑ์ยา	82,600.00	82,600.00	เฉพาะเจาะจง	บริษัท เบอร์ลินฟาร์มาซูติคอลอินดัสตรี	บริษัท เบอร์ลินฟาร์มาซูติคอลอินดัสตรี	ราคาต่ำสุด	ที่ นม 0032.303 / 6331 ลงวันที่ 16 ก.ย. 2565
391	เวชภัณฑ์ยา	7,000.00	7,000.00	เฉพาะเจาะจง	บริษัท เอ.เอ็น.บี.ลาบอราตอรี (อานวยเภสัช) จำกัด	บริษัท เอ.เอ็น.บี.ลาบอราตอรี (อานวยเภสัช) จำกัด	ราคาต่ำสุด	ที่ นม 0032.303 / 6330 ลงวันที่ 16 ก.ย. 2565
392	เวชภัณฑ์ยา	8,100.00	8,100.00	เฉพาะเจาะจง	บริษัท ที.แมนฟาร์มมา จำกัด	บริษัท ที.แมนฟาร์มมา จำกัด	ราคาต่ำสุด	ที่ นม 0032.303 / 6329 ลงวันที่ 16 ก.ย. 2565
393	เวชภัณฑ์ยา	20,880.00	20,880.00	เฉพาะเจาะจง	บริษัท พรีเมด ฟาร์มา พลัส จำกัด	บริษัท พรีเมด ฟาร์มา พลัส จำกัด	ราคาต่ำสุด	ที่ นม 0032.303 / 6327 ลงวันที่ 16 ก.ย. 2565
394	เวชภัณฑ์ยา	82,390.00	82,390.00	เฉพาะเจาะจง	บริษัท ซิลลิก ฟาร์มา จำกัด	บริษัท ซิลลิก ฟาร์มา จำกัด	ราคาต่ำสุด	ที่ นม 0032.303 / 6326 ลงวันที่ 16 ก.ย. 2565
395	เวชภัณฑ์ยา	6,075.00	6,075.00	เฉพาะเจาะจง	บริษัท ที.แมนฟาร์มมา จำกัด	บริษัท ที.แมนฟาร์มมา จำกัด	ราคาต่ำสุด	ที่ นม 0032.303 / 6325 ลงวันที่ 16 ก.ย. 2565
396	เวชภัณฑ์ยา	14,000.00	14,000.00	เฉพาะเจาะจง	บริษัท แอดวานซ์ ฟาร์มาซูติคอล แมนูเฟคเจอร์ จำกัด	บริษัท แอดวานซ์ ฟาร์มาซูติคอล แมนูเฟคเจอร์ จำกัด	ราคาต่ำสุด	ที่ นม 0032.303 / 6324 ลงวันที่ 16 ก.ย. 2565
397	เวชภัณฑ์ยา	11,450.00	11,450.00	เฉพาะเจาะจง	บริษัท ธงทอง โอเอส จำกัด	บริษัท ธงทอง โอเอส จำกัด	ราคาต่ำสุด	ที่ นม 0032.303 / 6323 ลงวันที่ 16 ก.ย. 2565
398	เวชภัณฑ์ยา	1,180.00	1,180.00	เฉพาะเจาะจง	บริษัท ยูโทเปีย จำกัด	บริษัท ยูโทเปีย จำกัด	ราคาต่ำสุด	ที่ นม 0032.303 / 6322 ลงวันที่ 16 ก.ย. 2565
399	เวชภัณฑ์ยา	92,448.00	92,448.00	เฉพาะเจาะจง	บริษัท ซิลลิก ฟาร์มา จำกัด	บริษัท ซิลลิก ฟาร์มา จำกัด	ราคาต่ำสุด	ที่ นม 0032.303 / 6321 ลงวันที่ 16 ก.ย. 2565
400	เวชภัณฑ์ยา	4,350.00	4,350.00	เฉพาะเจาะจง	บริษัท แอดแลนติก ฟาร์มาซูติคอล จำกัด	บริษัท แอดแลนติก ฟาร์มาซูติคอล จำกัด	ราคาต่ำสุด	ที่ นม 0032.303 / 6320 ลงวันที่ 16 ก.ย. 2565
401	เวชภัณฑ์ยา	5,000.00	5,000.00	เฉพาะเจาะจง	บริษัท บางกอก ตรัก จำกัด	บริษัท บางกอก ตรัก จำกัด	ราคาต่ำสุด	ที่ นม 0032.303 / 6319 ลงวันที่ 16 ก.ย. 2565
402	เวชภัณฑ์ยา	4,250.00	4,250.00	เฉพาะเจาะจง	บริษัท ยูเมต้า จำกัด	บริษัท ยูเมต้า จำกัด	ราคาต่ำสุด	ที่ นม 0032.303 / 6318 ลงวันที่ 16 ก.ย. 2565
403	เวชภัณฑ์ยา	45,796.00	45,796.00	เฉพาะเจาะจง	บริษัท ซิลลิก ฟาร์มา จำกัด	บริษัท ซิลลิก ฟาร์มา จำกัด	ราคาต่ำสุด	ที่ นม 0032.303 / 6316 ลงวันที่ 16 ก.ย. 2565
404	เวชภัณฑ์ยา	4,500.00	4,500.00	เฉพาะเจาะจง	หจก.แอล.บี.เอส.แลบบอเรตอรี	หจก.แอล.บี.เอส.แลบบอเรตอรี	ราคาต่ำสุด	ที่ นม 0032.303 / 6315 ลงวันที่ 16 ก.ย. 2565
405	เวชภัณฑ์ยา	9,750.00	9,750.00	เฉพาะเจาะจง	บริษัท ที.แมนฟาร์มมา จำกัด	บริษัท ที.แมนฟาร์มมา จำกัด	ราคาต่ำสุด	ที่ นม 0032.303 / 6314 ลงวันที่ 16 ก.ย. 2565
406	เวชภัณฑ์ยา	8,346.00	8,346.00	เฉพาะเจาะจง	บริษัท ดีทีแอสล์ เคลเลอร์ โลจิติสติกส์ จำกัด	บริษัท ดีทีแอสล์ เคลเลอร์ โลจิติสติกส์ จำกัด	ราคาต่ำสุด	ที่ นม 0032.303 / 6313 ลงวันที่ 16 ก.ย. 2565
407	เวชภัณฑ์ยา	42,000.00	42,000.00	เฉพาะเจาะจง	บริษัท เบอร์ลินฟาร์มาซูติคอลอินดัสตรี	บริษัท เบอร์ลินฟาร์มาซูติคอลอินดัสตรี	ราคาต่ำสุด	ที่ นม 0032.303 / 6312 ลงวันที่ 16 ก.ย. 2565
408	เวชภัณฑ์ยา	4,000.00	4,000.00	เฉพาะเจาะจง	โรงงานเภสัชกรรมทหาร ศูนย์การอุตสาหกรรมป้องกันประเทศและพลังงานทหาร	โรงงานเภสัชกรรมทหาร ศูนย์การอุตสาหกรรมป้องกันประเทศและพลังงานทหาร	ราคาต่ำสุด	ที่ นม 0032.303 / 6311 ลงวันที่ 16 ก.ย. 2565
409	เวชภัณฑ์ยา	2,320.00	2,320.00	เฉพาะเจาะจง	บริษัท ที.พี.ตรัก แลบบอราทอรีส์	บริษัท ที.พี.ตรัก แลบบอราทอรีส์	ราคาต่ำสุด	ที่ นม 0032.303 / 6310 ลงวันที่ 16 ก.ย. 2565
410	เวชภัณฑ์ยา	16,250.00	16,250.00	เฉพาะเจาะจง	บริษัท ยูโทเปีย จำกัด	บริษัท ยูโทเปีย จำกัด	ราคาต่ำสุด	ที่ นม 0032.303 / 6309 ลงวันที่ 16 ก.ย. 2565
411	เวชภัณฑ์ยา	5,150.00	5,150.00	เฉพาะเจาะจง	บริษัท คอนติเนนเทล - ฟาร์ม จำกัด	บริษัท คอนติเนนเทล - ฟาร์ม จำกัด	ราคาต่ำสุด	ที่ นม 0032.303 / 6307 ลงวันที่ 16 ก.ย. 2565
412	เวชภัณฑ์ยา	4,680.00	4,680.00	เฉพาะเจาะจง	บริษัท ยูโทเปีย จำกัด	บริษัท ยูโทเปีย จำกัด	ราคาต่ำสุด	ที่ นม 0032.303 / 6306 ลงวันที่ 16 ก.ย. 2565
413	เวชภัณฑ์ยา	15,000.00	15,000.00	เฉพาะเจาะจง	องค์การเภสัชกรรม	องค์การเภสัชกรรม	ราคาต่ำสุด	ที่ นม 0032.303 / 6305 ลงวันที่ 16 ก.ย. 2565
414	เวชภัณฑ์ยา	10,218.50	10,218.50	เฉพาะเจาะจง	องค์การเภสัชกรรม	องค์การเภสัชกรรม	ราคาต่ำสุด	ที่ นม 0032.303 / 6304 ลงวันที่ 16 ก.ย. 2565
415	เวชภัณฑ์ยา	2,880.00	2,880.00	เฉพาะเจาะจง	องค์การเภสัชกรรม	องค์การเภสัชกรรม	ราคาต่ำสุด	ที่ นม 0032.303 / 6303 ลงวันที่ 16 ก.ย. 2565
416	เวชภัณฑ์ยา	4,280.00	4,280.00	เฉพาะเจาะจง	องค์การเภสัชกรรม	องค์การเภสัชกรรม	ราคาต่ำสุด	ที่ นม 0032.303 / 6302 ลงวันที่ 16 ก.ย. 2565

ลำดับที่	งานที่จัดซื้อหรือจัดจ้าง	วงเงินที่จัดซื้อ หรือจัดจ้าง (บาท)	ราคากลาง (บาท)	วิธีซื้อหรือจ้าง	รายชื่อผู้เสนอราคา และราคาที่เสนอ	ผู้ได้รับการคัดเลือกและราคา ที่ตกลงซื้อหรือจ้าง	เหตุผลที่คัดเลือก โดยสรุป	เลขที่และวันที่ของสัญญา หรือข้อตกลงในการซื้อหรือจ้าง
(2)	(3)	(4)	(5)	(6)	(7)	(8)	(9)	(10)
417	เวชภัณฑ์ยา	17,400.00	17,400.00	เฉพาะเจาะจง	บริษัท พนาพัฒน์ เฮลท์แคร์	บริษัท พนาพัฒน์ เฮลท์แคร์	ราคาต่ำสุด	ที่ นม 0032.303 / 6029 ลงวันที่ 8 ก.ย. 2565
418	เวชภัณฑ์ยา	4,400.00	4,400.00	เฉพาะเจาะจง	บริษัท ยูโทเบียน จำกัด	บริษัท ยูโทเบียน จำกัด	ราคาต่ำสุด	ที่ นม 0032.303 / 6028 ลงวันที่ 8 ก.ย. 2565
419	เวชภัณฑ์ยา	9,000.00	9,000.00	เฉพาะเจาะจง	องค์การเภสัชกรรม	องค์การเภสัชกรรม	ราคาต่ำสุด	ที่ นม 0032.303 / 6027 ลงวันที่ 8 ก.ย. 2565
420	เวชภัณฑ์ยา	17,976.00	17,976.00	เฉพาะเจาะจง	บริษัท เกร็ทเตอร์มายบาซิน จำกัด	บริษัท เกร็ทเตอร์มายบาซิน จำกัด	ราคาต่ำสุด	ที่ นม 0032.303 / 6026 ลงวันที่ 8 ก.ย. 2565
421	เวชภัณฑ์ยา	20,750.00	20,750.00	เฉพาะเจาะจง	บริษัท ดีเคเอสเอช (ประเทศไทย) จำกัด	บริษัท ดีเคเอสเอช (ประเทศไทย) จำกัด	ราคาต่ำสุด	ที่ นม 0032.303 / 5939 ลงวันที่ 15 ส.ค. 2565
422	เวชภัณฑ์ยา	535.00	535.00	เฉพาะเจาะจง	องค์การเภสัชกรรม	องค์การเภสัชกรรม	ราคาต่ำสุด	ที่ นม 0032.303 / 5871 ลงวันที่ 30 ส.ค. 2565
423	เวชภัณฑ์ยา	2,400.00	2,400.00	เฉพาะเจาะจง	องค์การเภสัชกรรม	องค์การเภสัชกรรม	ราคาต่ำสุด	ที่ นม 0032.303 / 5870 ลงวันที่ 30 ส.ค. 2565
424	เวชภัณฑ์ยา	12,500.00	12,500.00	เฉพาะเจาะจง	องค์การเภสัชกรรม	องค์การเภสัชกรรม	ราคาต่ำสุด	ที่ นม 0032.303 / 5869 ลงวันที่ 30 ส.ค. 2565
425	เวชภัณฑ์ยา	1,140.00	1,140.00	เฉพาะเจาะจง	บริษัท ฟาร์มา อินโนวา จำกัด	บริษัท ฟาร์มา อินโนวา จำกัด	ราคาต่ำสุด	ที่ นม 0032.303 / 5868 ลงวันที่ 30 ส.ค. 2565
426	เวชภัณฑ์ยา	2,160.00	2,160.00	เฉพาะเจาะจง	บริษัท สหแพทย์เภสัช	บริษัท สหแพทย์เภสัช	ราคาต่ำสุด	ที่ นม 0032.303 / 5867 ลงวันที่ 30 ส.ค. 2565
427	เวชภัณฑ์ยา	5,700.00	5,700.00	เฉพาะเจาะจง	บริษัท ฟาร์มาแลนด์ (1982)จำกัด	บริษัท ฟาร์มาแลนด์ (1982)จำกัด	ราคาต่ำสุด	ที่ นม 0032.303 / 5866 ลงวันที่ 30 ส.ค. 2565
428	เวชภัณฑ์ยา	16,000.00	16,000.00	เฉพาะเจาะจง	บริษัท แอดแลนติก ฟาร์มาร์ซูติคอล จำกัด	บริษัท แอดแลนติก ฟาร์มาร์ซูติคอล จำกัด	ราคาต่ำสุด	ที่ นม 0032.303 / 5865 ลงวันที่ 30 ส.ค. 2565
429	เวชภัณฑ์ยา	4,080.00	4,080.00	เฉพาะเจาะจง	บริษัท แอดแลนติก ฟาร์มาร์ซูติคอล จำกัด	บริษัท แอดแลนติก ฟาร์มาร์ซูติคอล จำกัด	ราคาต่ำสุด	ที่ นม 0032.303 / 5859 ลงวันที่ 30 ส.ค. 2565
430	เวชภัณฑ์ยา	6,300.00	6,300.00	เฉพาะเจาะจง	บริษัท โพลีฟาร์ม จำกัด	บริษัท โพลีฟาร์ม จำกัด	ราคาต่ำสุด	ที่ นม 0032.303 / 5857 ลงวันที่ 30 ส.ค. 2565
431	เวชภัณฑ์ยา	6,741.00	6,741.00	เฉพาะเจาะจง	บริษัท ดีเคเอสเอช (ประเทศไทย) จำกัด	บริษัท ดีเคเอสเอช (ประเทศไทย) จำกัด	ราคาต่ำสุด	ที่ นม 0032.303 / 5856 ลงวันที่ 30 ส.ค. 2565
432	เวชภัณฑ์ยา	4,050.00	4,050.00	เฉพาะเจาะจง	บริษัท พรอสฟาร์มา	บริษัท พรอสฟาร์มา	ราคาต่ำสุด	ที่ นม 0032.303 / 5855 ลงวันที่ 30 ส.ค. 2565
433	เวชภัณฑ์ยา	5,885.00	5,885.00	เฉพาะเจาะจง	บริษัท ดีทแฮล์ม เคลเลอร์ โลจิสติกส์ จำกัด	บริษัท ดีทแฮล์ม เคลเลอร์ โลจิสติกส์ จำกัด	ราคาต่ำสุด	ที่ นม 0032.303 / 5854 ลงวันที่ 30 ส.ค. 2565
434	เวชภัณฑ์ยา	26,364.80	26,364.80	เฉพาะเจาะจง	บริษัท ดีทแฮล์ม เคลเลอร์ โลจิสติกส์ จำกัด	บริษัท ดีทแฮล์ม เคลเลอร์ โลจิสติกส์ จำกัด	ราคาต่ำสุด	ที่ นม 0032.303 / 5853 ลงวันที่ 30 ส.ค. 2565
435	เวชภัณฑ์ยา	4,108.80	4,108.80	เฉพาะเจาะจง	บริษัท ซิลลิค ฟาร์มา จำกัด	บริษัท ซิลลิค ฟาร์มา จำกัด	ราคาต่ำสุด	ที่ นม 0032.303 / 5852 ลงวันที่ 30 ส.ค. 2565
436	เวชภัณฑ์ยา	16,420.00	16,420.00	เฉพาะเจาะจง	บริษัท พรีเมด ฟาร์มา พลัส จำกัด	บริษัท พรีเมด ฟาร์มา พลัส จำกัด	ราคาต่ำสุด	ที่ นม 0032.303 / 5851 ลงวันที่ 30 ส.ค. 2565
437	เวชภัณฑ์ยา	39,000.00	39,000.00	เฉพาะเจาะจง	บริษัท นิวฟาร์มา (ประเทศไทย) จำกัด	บริษัท นิวฟาร์มา (ประเทศไทย) จำกัด	ราคาต่ำสุด	ที่ นม 0032.303 / 5849 ลงวันที่ 30 ส.ค. 2565
438	เวชภัณฑ์ยา	2,500.00	2,500.00	เฉพาะเจาะจง	บริษัท แอปคาร์ ฟาร์มาแลป	บริษัท แอปคาร์ ฟาร์มาแลป	ราคาต่ำสุด	ที่ นม 0032.303 / 5823 ลงวันที่ 30 ส.ค. 2565
439	เวชภัณฑ์ยา	1,120.00	1,120.00	เฉพาะเจาะจง	องค์การเภสัชกรรม	องค์การเภสัชกรรม	ราคาต่ำสุด	ที่ นม 0032.303 / 5644 ลงวันที่ 23 ส.ค. 2565
440	เวชภัณฑ์ยา	26,150.00	26,150.00	เฉพาะเจาะจง	สำนักงานคณะกรรมการอาหารและยา กลุ่มเงินทุนหมุนเวียนยาเสพติด	สำนักงานคณะกรรมการอาหารและยา กลุ่มเงินทุนหมุนเวียนยาเสพติด	ราคาต่ำสุด	ที่ นม 0032.303 / 5643 ลงวันที่ 23 ส.ค. 2565
441	เวชภัณฑ์ยา	26,150.00	26,150.00	เฉพาะเจาะจง	สำนักงานคณะกรรมการอาหารและยา กลุ่มเงินทุนหมุนเวียนยาเสพติด	สำนักงานคณะกรรมการอาหารและยา กลุ่มเงินทุนหมุนเวียนยาเสพติด	ราคาต่ำสุด	ที่ นม 0032.303 / 5643 ลงวันที่ 23 ส.ค. 2565
442	เวชภัณฑ์ยา	24,841.36	24,841.36	เฉพาะเจาะจง	โรงพยาบาลมหาราชนครราชสีมา	โรงพยาบาลมหาราชนครราชสีมา	ราคาต่ำสุด	ที่ นม 0032.303 / 5459 ลงวันที่ 5 ส.ค. 2565
443	เวชภัณฑ์ยา	5,472.60	5,472.60	เฉพาะเจาะจง	โรงพยาบาลมหาราชนครราชสีมา	โรงพยาบาลมหาราชนครราชสีมา	ราคาต่ำสุด	ที่ นม 0032.303 / 5420 ลงวันที่ 9 พ.ย. 2564
444	เวชภัณฑ์ยา	5,472.60	5,472.60	เฉพาะเจาะจง	โรงพยาบาลมหาราชนครราชสีมา	โรงพยาบาลมหาราชนครราชสีมา	ราคาต่ำสุด	ที่ นม 0032.303 / 5420 ลงวันที่ 9 พ.ย. 2564
445	เวชภัณฑ์ยา	93,090.00	93,090.00	เฉพาะเจาะจง	บริษัท ซิลลิค ฟาร์มา จำกัด	บริษัท ซิลลิค ฟาร์มา จำกัด	ราคาต่ำสุด	ที่ นม 0032.303 / 5416 ลงวันที่ 15 ส.ค. 2565
446	เวชภัณฑ์ยา	3,852.00	3,852.00	เฉพาะเจาะจง	องค์การเภสัชกรรม	องค์การเภสัชกรรม	ราคาต่ำสุด	ที่ นม 0032.303 / 5400 ลงวันที่ 15 ส.ค. 2565
447	เวชภัณฑ์ยา	4,050.00	4,050.00	เฉพาะเจาะจง	บริษัท พรอสฟาร์มา	บริษัท พรอสฟาร์มา	ราคาต่ำสุด	ที่ นม 0032.303 / 5399 ลงวันที่ 15 ส.ค. 2565
448	เวชภัณฑ์ยา	3,900.00	3,900.00	เฉพาะเจาะจง	บริษัท ยูโทเบียน จำกัด	บริษัท ยูโทเบียน จำกัด	ราคาต่ำสุด	ที่ นม 0032.303 / 5398 ลงวันที่ 15 ส.ค. 2565
449	เวชภัณฑ์ยา	2,675.00	2,675.00	เฉพาะเจาะจง	บริษัท แอดแลนติก ฟาร์มาร์ซูติคอล จำกัด	บริษัท แอดแลนติก ฟาร์มาร์ซูติคอล จำกัด	ราคาต่ำสุด	ที่ นม 0032.303 / 5397 ลงวันที่ 15 ส.ค. 2565
450	เวชภัณฑ์ยา	3,600.00	3,600.00	เฉพาะเจาะจง	หจก.แอล.บี.เอส.แลบบอเรตอรี	หจก.แอล.บี.เอส.แลบบอเรตอรี	ราคาต่ำสุด	ที่ นม 0032.303 / 5396 ลงวันที่ 15 ส.ค. 2565
451	เวชภัณฑ์ยา	16,250.00	16,250.00	เฉพาะเจาะจง	บริษัท ยูโทเบียน จำกัด	บริษัท ยูโทเบียน จำกัด	ราคาต่ำสุด	ที่ นม 0032.303 / 5395 ลงวันที่ 15 ส.ค. 2565

ลำดับที่	งานที่จัดซื้อหรือจัดจ้าง	วงเงินที่จัดซื้อ หรือจัดจ้าง (บาท)	ราคากลาง (บาท)	วิธีซื้อหรือจ้าง	รายชื่อผู้เสนอราคา และราคาที่เสนอ	ผู้ได้รับการคัดเลือกและราคา ที่ตกลงซื้อหรือจ้าง	เหตุผลที่คัดเลือก โดยสรุป	เลขที่และวันที่ของสัญญา หรือข้อตกลงในการซื้อหรือจ้าง
(2)	(3)	(4)	(5)	(6)	(7)	(8)	(9)	(10)
452	เวชภัณฑ์ยา	2,247.00	2,247.00	เฉพาะเจาะจง	บริษัท เกร็ทเตอร์มายบาซิน จำกัด	บริษัท เกร็ทเตอร์มายบาซิน จำกัด	ราคาต่ำสุด	ที่ นม 0032.303 / 5394 ลงวันที่ 15 ส.ค. 2565
453	เวชภัณฑ์ยา	19,500.00	19,500.00	เฉพาะเจาะจง	บริษัท ที.แมนฟาร์มมา จำกัด	บริษัท ที.แมนฟาร์มมา จำกัด	ราคาต่ำสุด	ที่ นม 0032.303 / 5392 ลงวันที่ 15 ส.ค. 2565
454	เวชภัณฑ์ยา	31,050.00	31,050.00	เฉพาะเจาะจง	ห้างหุ้นส่วนจำกัด ภิญโญฟาร์มมาซี	ห้างหุ้นส่วนจำกัด ภิญโญฟาร์มมาซี	ราคาต่ำสุด	ที่ นม 0032.303 / 5391 ลงวันที่ 15 ส.ค. 2565
455	เวชภัณฑ์ยา	8,500.00	8,500.00	เฉพาะเจาะจง	บริษัท พรีเมด ฟาร์มมา พลัส จำกัด	บริษัท พรีเมด ฟาร์มมา พลัส จำกัด	ราคาต่ำสุด	ที่ นม 0032.303 / 5390 ลงวันที่ 15 ส.ค. 2565
456	เวชภัณฑ์ยา	36,000.00	36,000.00	เฉพาะเจาะจง	บริษัท แมคโครฟาร์แลบ จำกัด	บริษัท แมคโครฟาร์แลบ จำกัด	ราคาต่ำสุด	ที่ นม 0032.303 / 5388 ลงวันที่ 15 ส.ค. 2565
457	เวชภัณฑ์ยา	5,800.00	5,800.00	เฉพาะเจาะจง	บริษัท พนาพัฒน์ เฮลท์แคร์	บริษัท พนาพัฒน์ เฮลท์แคร์	ราคาต่ำสุด	ที่ นม 0032.303 / 5387 ลงวันที่ 15 ส.ค. 2565
458	เวชภัณฑ์ยา	32,956.00	32,956.00	เฉพาะเจาะจง	บริษัท ซิลลิก ฟาร์มมา จำกัด	บริษัท ซิลลิก ฟาร์มมา จำกัด	ราคาต่ำสุด	ที่ นม 0032.303 / 5351 ลงวันที่ 10 ส.ค. 2565
459	เวชภัณฑ์ยา	15,301.00	15,301.00	เฉพาะเจาะจง	บริษัท ซิลลิก ฟาร์มมา จำกัด	บริษัท ซิลลิก ฟาร์มมา จำกัด	ราคาต่ำสุด	ที่ นม 0032.303 / 5350 ลงวันที่ 10 ส.ค. 2565
460	เวชภัณฑ์ยา	4,740.00	4,740.00	เฉพาะเจาะจง	บริษัท พาดาร์แลบ (2517)	บริษัท พาดาร์แลบ (2517)	ราคาต่ำสุด	ที่ นม 0032.303 / 5349 ลงวันที่ 10 ส.ค. 2565
461	เวชภัณฑ์ยา	56,000.00	56,000.00	เฉพาะเจาะจง	บริษัท เบอร์ลินฟาร์มมาซูติคอลอินดัสตรี	บริษัท เบอร์ลินฟาร์มมาซูติคอลอินดัสตรี	ราคาต่ำสุด	ที่ นม 0032.303 / 5348 ลงวันที่ 10 ส.ค. 2565
462	เวชภัณฑ์ยา	6,548.40	6,548.40	เฉพาะเจาะจง	บริษัท ดีเคเอสเอช (ประเทศไทย) จำกัด	บริษัท ดีเคเอสเอช (ประเทศไทย) จำกัด	ราคาต่ำสุด	ที่ นม 0032.303 / 5347 ลงวันที่ 10 ส.ค. 2565
463	เวชภัณฑ์ยา	20,116.00	20,116.00	เฉพาะเจาะจง	บริษัท ซิลลิก ฟาร์มมา จำกัด	บริษัท ซิลลิก ฟาร์มมา จำกัด	ราคาต่ำสุด	ที่ นม 0032.303 / 5346 ลงวันที่ 10 ส.ค. 2565
464	เวชภัณฑ์ยา	5,400.00	5,400.00	เฉพาะเจาะจง	หจก.แอล.บี.เอส.แลบบอเรตอรี	หจก.แอล.บี.เอส.แลบบอเรตอรี	ราคาต่ำสุด	ที่ นม 0032.303 / 5345 ลงวันที่ 10 ส.ค. 2565
465	เวชภัณฑ์ยา	6,955.00	6,955.00	เฉพาะเจาะจง	บริษัท ดีทแฮล์ม เคลเลอร์ โลจิสติกส์ จำกัด	บริษัท ดีทแฮล์ม เคลเลอร์ โลจิสติกส์ จำกัด	ราคาต่ำสุด	ที่ นม 0032.303 / 5344 ลงวันที่ 10 ส.ค. 2565
466	เวชภัณฑ์ยา	24,481.60	24,481.60	เฉพาะเจาะจง	บริษัท ดีทแฮล์ม เคลเลอร์ โลจิสติกส์ จำกัด	บริษัท ดีทแฮล์ม เคลเลอร์ โลจิสติกส์ จำกัด	ราคาต่ำสุด	ที่ นม 0032.303 / 5343 ลงวันที่ 10 ส.ค. 2565
467	เวชภัณฑ์ยา	25,500.00	25,500.00	เฉพาะเจาะจง	บริษัท เซ็นทรัลโพลีเทรตติ้ง	บริษัท เซ็นทรัลโพลีเทรตติ้ง	ราคาต่ำสุด	ที่ นม 0032.303 / 5342 ลงวันที่ 10 ส.ค. 2565
468	เวชภัณฑ์ยา	20,300.00	20,300.00	เฉพาะเจาะจง	บริษัท ชุมชนเภสัชกรรม จำกัด (มหาชน)	บริษัท ชุมชนเภสัชกรรม จำกัด (มหาชน)	ราคาต่ำสุด	ที่ นม 0032.303 / 5341 ลงวันที่ 10 ส.ค. 2565
469	เวชภัณฑ์ยา	7,560.00	7,560.00	เฉพาะเจาะจง	บริษัท แก้วมังกรเภสัช จำกัด	บริษัท แก้วมังกรเภสัช จำกัด	ราคาต่ำสุด	ที่ นม 0032.303 / 5340 ลงวันที่ 10 ส.ค. 2565
470	เวชภัณฑ์ยา	3,800.00	3,800.00	เฉพาะเจาะจง	บริษัท ชุมชนเภสัชกรรม จำกัด (มหาชน)	บริษัท ชุมชนเภสัชกรรม จำกัด (มหาชน)	ราคาต่ำสุด	ที่ นม 0032.303 / 5339 ลงวันที่ 10 ส.ค. 2565
471	เวชภัณฑ์ยา	17,000.00	17,000.00	เฉพาะเจาะจง	บริษัท เซ็นทรัลโพลีเทรตติ้ง	บริษัท เซ็นทรัลโพลีเทรตติ้ง	ราคาต่ำสุด	ที่ นม 0032.303 / 5338 ลงวันที่ 10 ส.ค. 2565
472	เวชภัณฑ์ยา	4,800.00	4,800.00	เฉพาะเจาะจง	บริษัท ที.พี.ดรัก แลบบอราทอรีส์ (1969) จำกัด	บริษัท ที.พี.ดรัก แลบบอราทอรีส์ (1969) จำกัด	ราคาต่ำสุด	ที่ นม 0032.303 / 5337 ลงวันที่ 10 ส.ค. 2565
473	เวชภัณฑ์ยา	29,537.55	29,537.55	เฉพาะเจาะจง	โรงพยาบาลมหาราชนครราชสีมา	โรงพยาบาลมหาราชนครราชสีมา	ราคาต่ำสุด	ที่ นม 0032.303 / 5255 ลงวันที่ 8 ส.ค. 2565
474	เวชภัณฑ์ยา	6,063.00	6,063.00	เฉพาะเจาะจง	โรงพยาบาลมหาราชนครราชสีมา	โรงพยาบาลมหาราชนครราชสีมา	ราคาต่ำสุด	ที่ นม 0032.303 / 5254 ลงวันที่ 8 ก.ค. 2565
475	เวชภัณฑ์ยา	10,453.80	10,453.80	เฉพาะเจาะจง	โรงพยาบาลจิตเวชนครราชสีมาราชนครินทร์	โรงพยาบาลจิตเวชนครราชสีมาราชนครินทร์	ราคาต่ำสุด	ที่ นม 0032.303 / 5253 ลงวันที่ 8 ส.ค. 2565
476	เวชภัณฑ์ยา	94,500.00	94,500.00	เฉพาะเจาะจง	บริษัท เบอร์ลินฟาร์มมาซูติคอลอินดัสตรี	บริษัท เบอร์ลินฟาร์มมาซูติคอลอินดัสตรี	ราคาต่ำสุด	ที่ นม 0032.303 / 5079 ลงวันที่ 2 ส.ค. 2565
477	เวชภัณฑ์ยา	15,040.00	15,040.00	เฉพาะเจาะจง	บริษัท แอดวานซ์ ฟาร์มมาซูติคอล แมนูเฟคเจอร์ จำกัด	บริษัท แอดวานซ์ ฟาร์มมาซูติคอล แมนูเฟคเจอร์ จำกัด	ราคาต่ำสุด	ที่ นม 0032.303 / 5078 ลงวันที่ 2 ส.ค. 2565
478	เวชภัณฑ์ยา	9,873.96	9,873.96	เฉพาะเจาะจง	บริษัท ดีเคเอสเอช (ประเทศไทย) จำกัด	บริษัท ดีเคเอสเอช (ประเทศไทย) จำกัด	ราคาต่ำสุด	ที่ นม 0032.303 / 5077 ลงวันที่ 2 ส.ค. 2565
479	เวชภัณฑ์ยา	4,250.00	4,250.00	เฉพาะเจาะจง	บริษัท ยูโทเบียน จำกัด	บริษัท ยูโทเบียน จำกัด	ราคาต่ำสุด	ที่ นม 0032.303 / 5076 ลงวันที่ 2 ส.ค. 2565
480	เวชภัณฑ์ยา	9,750.00	9,750.00	เฉพาะเจาะจง	บริษัท เซ็นทรัลโพลีเทรตติ้ง	บริษัท เซ็นทรัลโพลีเทรตติ้ง	ราคาต่ำสุด	ที่ นม 0032.303 / 5075 ลงวันที่ 2 ส.ค. 2565
481	เวชภัณฑ์ยา	3,424.00	3,424.00	เฉพาะเจาะจง	บริษัท ซิลลิก ฟาร์มมา จำกัด	บริษัท ซิลลิก ฟาร์มมา จำกัด	ราคาต่ำสุด	ที่ นม 0032.303 / 5074 ลงวันที่ 2 ส.ค. 2565
482	เวชภัณฑ์ยา	7,400.00	7,400.00	เฉพาะเจาะจง	บริษัท นิวไลฟ์ ฟาร์มมา จำกัด	บริษัท นิวไลฟ์ ฟาร์มมา จำกัด	ราคาต่ำสุด	ที่ นม 0032.303 / 5073 ลงวันที่ 2 ส.ค. 2565
483	เวชภัณฑ์ยา	52,000.00	52,000.00	เฉพาะเจาะจง	บริษัท ดีเคเอสเอช (ประเทศไทย) จำกัด	บริษัท ดีเคเอสเอช (ประเทศไทย) จำกัด	ราคาต่ำสุด	ที่ นม 0032.303 / 5072 ลงวันที่ 2 ส.ค. 2565
484	เวชภัณฑ์ยา	22,400.00	22,400.00	เฉพาะเจาะจง	บริษัท ฟาร์มมาฮอฟ จำกัด	บริษัท ฟาร์มมาฮอฟ จำกัด	ราคาต่ำสุด	ที่ นม 0032.303 / 5071 ลงวันที่ 2 ส.ค. 2565
485	เวชภัณฑ์ยา	25,600.00	25,600.00	เฉพาะเจาะจง	บริษัท ฟาร์มมาฮอฟ จำกัด	บริษัท ฟาร์มมาฮอฟ จำกัด	ราคาต่ำสุด	ที่ นม 0032.303 / 5070 ลงวันที่ 2 ส.ค. 2565
486	เวชภัณฑ์ยา	4,494.00	4,494.00	เฉพาะเจาะจง	บริษัท ซิลลิก ฟาร์มมา จำกัด	บริษัท ซิลลิก ฟาร์มมา จำกัด	ราคาต่ำสุด	ที่ นม 0032.303 / 5069 ลงวันที่ 2 ส.ค. 2565

ลำดับที่	งานที่จัดซื้อหรือจัดจ้าง	วงเงินที่จัดซื้อ หรือจัดจ้าง (บาท)	ราคากลาง (บาท)	วิธีซื้อหรือจ้าง	รายชื่อผู้เสนอราคา และราคาที่เสนอ	ผู้ได้รับการคัดเลือกและราคา ที่ตกลงซื้อหรือจ้าง	เหตุผลที่คัดเลือก โดยสรุป	เลขที่และวันที่ของสัญญา หรือข้อตกลงในการซื้อหรือจ้าง
(2)	(3)	(4)	(5)	(6)	(7)	(8)	(9)	(10)
487	เวชภัณฑ์ยา	7,745.00	7,745.00	เฉพาะเจาะจง	บริษัท ฟาร์มาดิกา	บริษัท ฟาร์มาดิกา	ราคาต่ำสุด	ที่ นม 0032.303 / 5068 ลงวันที่ 2 ส.ค. 2565
488	เวชภัณฑ์ยา	4,650.00	4,650.00	เฉพาะเจาะจง	บริษัท เอสพีเอส เมดิคอล	บริษัท เอสพีเอส เมดิคอล	ราคาต่ำสุด	ที่ นม 0032.303 / 5067 ลงวันที่ 2 ส.ค. 2565
489	เวชภัณฑ์ยา	4,800.00	4,800.00	เฉพาะเจาะจง	บริษัท ธงทอง โอสด จำกัด	บริษัท ธงทอง โอสด จำกัด	ราคาต่ำสุด	ที่ นม 0032.303 / 5066 ลงวันที่ 2 ส.ค. 2565
490	เวชภัณฑ์ยา	84,423.00	84,423.00	เฉพาะเจาะจง	บริษัท ซิลลิก ฟาร์มา จำกัด	บริษัท ซิลลิก ฟาร์มา จำกัด	ราคาต่ำสุด	ที่ นม 0032.303 / 5065 ลงวันที่ 2 ส.ค. 2565
491	เวชภัณฑ์ยา	17,708.50	17,708.50	เฉพาะเจาะจง	บริษัท ดีเคเอสเอช (ประเทศไทย) จำกัด	บริษัท ดีเคเอสเอช (ประเทศไทย) จำกัด	ราคาต่ำสุด	ที่ นม 0032.303 / 5064 ลงวันที่ 2 ส.ค. 2565
492	เวชภัณฑ์ยา	7,276.00	7,276.00	เฉพาะเจาะจง	บริษัท สหแพทย์เภสัช	บริษัท สหแพทย์เภสัช	ราคาต่ำสุด	ที่ นม 0032.303 / 5063 ลงวันที่ 2 ส.ค. 2565
493	เวชภัณฑ์ยา	5,400.00	5,400.00	เฉพาะเจาะจง	บริษัท คอสม่า เทรดดิ้ง จำกัด	บริษัท คอสม่า เทรดดิ้ง จำกัด	ราคาต่ำสุด	ที่ นม 0032.303 / 4898 ลงวันที่ 25 ก.ค. 2565
494	เวชภัณฑ์ยา	3,723.60	3,723.60	เฉพาะเจาะจง	บริษัท ดีเคเอสเอช (ประเทศไทย) จำกัด	บริษัท ดีเคเอสเอช (ประเทศไทย) จำกัด	ราคาต่ำสุด	ที่ นม 0032.303 / 4897 ลงวันที่ 25 ก.ค. 2565
495	เวชภัณฑ์ยา	6,000.00	6,000.00	เฉพาะเจาะจง	บริษัท ที.แมนฟาร์มา จำกัด	บริษัท ที.แมนฟาร์มา จำกัด	ราคาต่ำสุด	ที่ นม 0032.303 / 4896 ลงวันที่ 25 ก.ค. 2565
496	เวชภัณฑ์ยา	32,000.00	32,000.00	เฉพาะเจาะจง	บริษัท เบอร์ลินฟาร์มาซูติคอลอินดัสตรี้	บริษัท เบอร์ลินฟาร์มาซูติคอลอินดัสตรี้	ราคาต่ำสุด	ที่ นม 0032.303 / 4895 ลงวันที่ 25 ก.ค. 2565
497	เวชภัณฑ์ยา	5,000.00	5,000.00	เฉพาะเจาะจง	บริษัท ดีเคเอสเอช (ประเทศไทย) จำกัด	บริษัท ดีเคเอสเอช (ประเทศไทย) จำกัด	ราคาต่ำสุด	ที่ นม 0032.303 / 4894 ลงวันที่ 25 ก.ค. 2565
498	เวชภัณฑ์ยา	4,320.00	4,320.00	เฉพาะเจาะจง	บริษัท พาดาร์แลบ (2517)	บริษัท พาดาร์แลบ (2517)	ราคาต่ำสุด	ที่ นม 0032.303 / 4893 ลงวันที่ 25 ก.ค. 2565
499	เวชภัณฑ์ยา	17,000.00	17,000.00	เฉพาะเจาะจง	บริษัท ที.โอ.เคมีคอลส์(1979) จำกัด	บริษัท ที.โอ.เคมีคอลส์(1979) จำกัด	ราคาต่ำสุด	ที่ นม 0032.303 / 4892 ลงวันที่ 25 ก.ค. 2565
500	เวชภัณฑ์ยา	2,500.00	2,500.00	เฉพาะเจาะจง	บริษัท แอปคาร์ ฟาร์มาแลบ	บริษัท แอปคาร์ ฟาร์มาแลบ	ราคาต่ำสุด	ที่ นม 0032.303 / 4891 ลงวันที่ 25 ก.ค. 2565
501	เวชภัณฑ์ยา	4,800.00	4,800.00	เฉพาะเจาะจง	บริษัท ธงทอง โอสด จำกัด	บริษัท ธงทอง โอสด จำกัด	ราคาต่ำสุด	ที่ นม 0032.303 / 4800 ลงวันที่ 7 ก.ค. 2565
502	เวชภัณฑ์ยา	27,100.00	27,100.00	เฉพาะเจาะจง	ห้างหุ้นส่วนจำกัด ภิญโญฟาร์มาซี	ห้างหุ้นส่วนจำกัด ภิญโญฟาร์มาซี	ราคาต่ำสุด	ที่ นม 0032.303 / 4653 ลงวันที่ 7 ก.ค. 2565
503	เวชภัณฑ์ยา	2,500.00	2,500.00	เฉพาะเจาะจง	บริษัท แอปคาร์ ฟาร์มาแลบ	บริษัท แอปคาร์ ฟาร์มาแลบ	ราคาต่ำสุด	ที่ นม 0032.303 / 4651 ลงวันที่ 7 ก.ค. 2565
504	เวชภัณฑ์ยา	16,200.00	16,200.00	เฉพาะเจาะจง	บริษัท คอสม่า เทรดดิ้ง จำกัด	บริษัท คอสม่า เทรดดิ้ง จำกัด	ราคาต่ำสุด	ที่ นม 0032.303 / 4650 ลงวันที่ 7 ก.ค. 2565
505	เวชภัณฑ์ยา	30,000.00	30,000.00	เฉพาะเจาะจง	บริษัท แมคโครฟาร์แลบ จำกัด	บริษัท แมคโครฟาร์แลบ จำกัด	ราคาต่ำสุด	ที่ นม 0032.303 / 4649 ลงวันที่ 7 ก.ค. 2565
506	เวชภัณฑ์ยา	2,022.30	2,022.30	เฉพาะเจาะจง	องค์การเภสัชกรรม	องค์การเภสัชกรรม	ราคาต่ำสุด	ที่ นม 0032.303 / 4648 ลงวันที่ 7 ก.ค. 2565
507	เวชภัณฑ์ยา	3,800.00	3,800.00	เฉพาะเจาะจง	บริษัท ฟาร์มาแลนด์ (1982)จำกัด	บริษัท ฟาร์มาแลนด์ (1982)จำกัด	ราคาต่ำสุด	ที่ นม 0032.303 / 4647 ลงวันที่ 7 ก.ค. 2565
508	เวชภัณฑ์ยา	17,068.50	17,068.50	เฉพาะเจาะจง	โรงพยาบาลจิตเวชนครราชสีมาราชนครินทร์	โรงพยาบาลจิตเวชนครราชสีมาราชนครินทร์	ราคาต่ำสุด	ที่ นม 0032.303 / 4646 ลงวันที่ 7 ก.ค. 2565
509	เวชภัณฑ์ยา	3,419.00	3,419.00	เฉพาะเจาะจง	โรงพยาบาลมหาราชนครราชสีมา	โรงพยาบาลมหาราชนครราชสีมา	ราคาต่ำสุด	ที่ นม 0032.303 / 4645 ลงวันที่ 7 ก.ค. 2565
510	เวชภัณฑ์ยา	20,055.19	20,055.19	เฉพาะเจาะจง	โรงพยาบาลมหาราชนครราชสีมา	โรงพยาบาลมหาราชนครราชสีมา	ราคาต่ำสุด	ที่ นม 0032.303 / 4644 ลงวันที่ 7 ก.ค. 2565
511	เวชภัณฑ์ยา	9,900.00	9,900.00	เฉพาะเจาะจง	บริษัท เอสพีเอส เมดิคอล	บริษัท เอสพีเอส เมดิคอล	ราคาต่ำสุด	ที่ นม 0032.303 / 4643 ลงวันที่ 7 ก.ค. 2565
512	เวชภัณฑ์ยา	4,400.00	4,400.00	เฉพาะเจาะจง	บริษัท พาดาร์แลบ (2517)	บริษัท พาดาร์แลบ (2517)	ราคาต่ำสุด	ที่ นม 0032.303 / 4642 ลงวันที่ 7 ก.ค. 2565
513	เวชภัณฑ์ยา	8,100.00	8,100.00	เฉพาะเจาะจง	บริษัท ที.แมนฟาร์มา จำกัด	บริษัท ที.แมนฟาร์มา จำกัด	ราคาต่ำสุด	ที่ นม 0032.303 / 4641 ลงวันที่ 7 ก.ค. 2565
514	เวชภัณฑ์ยา	11,400.00	11,400.00	เฉพาะเจาะจง	บริษัท ห้างขายยาตราเจ็ดดาว จำกัด	บริษัท ห้างขายยาตราเจ็ดดาว จำกัด	ราคาต่ำสุด	ที่ นม 0032.303 / 4640 ลงวันที่ 7 ก.ค. 2565
515	เวชภัณฑ์ยา	99,296.00	99,296.00	เฉพาะเจาะจง	บริษัท ซิลลิก ฟาร์มา จำกัด	บริษัท ซิลลิก ฟาร์มา จำกัด	ราคาต่ำสุด	ที่ นม 0032.303 / 4639 ลงวันที่ 7 ก.ค. 2565
516	เวชภัณฑ์ยา	95,679.40	95,679.40	เฉพาะเจาะจง	บริษัท ซิลลิก ฟาร์มา จำกัด	บริษัท ซิลลิก ฟาร์มา จำกัด	ราคาต่ำสุด	ที่ นม 0032.303 / 4638 ลงวันที่ 7 ก.ค. 2565
517	เวชภัณฑ์ยา	2,525.20	2,525.20	เฉพาะเจาะจง	องค์การเภสัชกรรม	องค์การเภสัชกรรม	ราคาต่ำสุด	ที่ นม 0032.303 / 4637 ลงวันที่ 7 ก.ค. 2565
518	เวชภัณฑ์ยา	37,396.50	37,396.50	เฉพาะเจาะจง	บริษัท ซิลลิก ฟาร์มา จำกัด	บริษัท ซิลลิก ฟาร์มา จำกัด	ราคาต่ำสุด	ที่ นม 0032.303 / 4636 ลงวันที่ 7 ก.ค. 2565
519	เวชภัณฑ์ยา	10,500.00	10,500.00	เฉพาะเจาะจง	บริษัท โพลีฟาร์ม จำกัด	บริษัท โพลีฟาร์ม จำกัด	ราคาต่ำสุด	ที่ นม 0032.303 / 4635 ลงวันที่ 7 ก.ค. 2565
520	เวชภัณฑ์ยา	9,886.80	9,886.80	เฉพาะเจาะจง	บริษัท เจ เอส วิชั่น จำกัด	บริษัท เจ เอส วิชั่น จำกัด	ราคาต่ำสุด	ที่ นม 0032.303 / 4634 ลงวันที่ 7 ก.ค. 2565
521	เวชภัณฑ์ยา	20,800.00	20,800.00	เฉพาะเจาะจง	บริษัท ดีเคเอสเอช (ประเทศไทย) จำกัด	บริษัท ดีเคเอสเอช (ประเทศไทย) จำกัด	ราคาต่ำสุด	ที่ นม 0032.303 / 4633 ลงวันที่ 7 ก.ค. 2565

ลำดับที่	งานที่จัดซื้อหรือจัดจ้าง	วงเงินที่จัดซื้อ หรือจัดจ้าง (บาท)	ราคากลาง (บาท)	วิธีซื้อหรือจ้าง	รายชื่อผู้เสนอราคา และราคาที่เสนอ	ผู้ได้รับการคัดเลือกและราคา ที่ตกลงซื้อหรือจ้าง	เหตุผลที่คัดเลือก โดยสรุป	เลขที่และวันที่ของสัญญา หรือข้อตกลงในการซื้อหรือจ้าง
(2)	(3)	(4)	(5)	(6)	(7)	(8)	(9)	(10)
522	เวชภัณฑ์ยา	56,000.00	56,000.00	เฉพาะเจาะจง	บริษัท เบอร์ลินฟาร์มาซูติคอลอินดัสตรี	บริษัท เบอร์ลินฟาร์มาซูติคอลอินดัสตรี	ราคาต่ำสุด	ที่ นม 0032.303 / 4632 ลงวันที่ 7 ก.ค. 2565
523	เวชภัณฑ์ยา	36,326.50	36,326.50	เฉพาะเจาะจง	องค์การเภสัชกรรม	องค์การเภสัชกรรม	ราคาต่ำสุด	ที่ นม 0032.303 / 4611 ลงวันที่ 6 ก.ค. 2565
524	เวชภัณฑ์ยา	16,250.00	16,250.00	เฉพาะเจาะจง	บริษัท ที.แมนฟาร์มา จำกัด	บริษัท ที.แมนฟาร์มา จำกัด	ราคาต่ำสุด	ที่ นม 0032.303 / 4577 ลงวันที่ 5 ก.ค. 2565
525	เวชภัณฑ์ยา	4,280.00	4,280.00	เฉพาะเจาะจง	บริษัท สหแพทย์เภสัช	บริษัท สหแพทย์เภสัช	ราคาต่ำสุด	ที่ นม 0032.303 / 4576 ลงวันที่ 5 ก.ค. 2565
526	เวชภัณฑ์ยา	5,544.00	5,544.00	เฉพาะเจาะจง	บริษัท เยนอร์ล ฮอสปิทัล โปรดักส์ จำกัด (มหาชน)	บริษัท เยนอร์ล ฮอสปิทัล โปรดักส์ จำกัด (มหาชน)	ราคาต่ำสุด	ที่ นม 0032.303 / 4575 ลงวันที่ 5 ก.ค. 2565
527	เวชภัณฑ์ยา	27,720.00	27,720.00	เฉพาะเจาะจง	บริษัท เยนอร์ล ฮอสปิทัล โปรดักส์ จำกัด (มหาชน)	บริษัท เยนอร์ล ฮอสปิทัล โปรดักส์ จำกัด (มหาชน)	ราคาต่ำสุด	ที่ นม 0032.303 / 4574 ลงวันที่ 5 ก.ค. 2565
528	เวชภัณฑ์ยา	42,800.00	42,800.00	เฉพาะเจาะจง	บริษัท สยามฟาร์มาซูติคอล จำกัด	บริษัท สยามฟาร์มาซูติคอล จำกัด	ราคาต่ำสุด	ที่ นม 0032.303 / 4573 ลงวันที่ 5 ก.ค. 2565
529	เวชภัณฑ์ยา	33,600.00	33,600.00	เฉพาะเจาะจง	บริษัท เซ็นทรัลโพลีเทรดดิ้ง	บริษัท เซ็นทรัลโพลีเทรดดิ้ง	ราคาต่ำสุด	ที่ นม 0032.303 / 4572 ลงวันที่ 5 ก.ค. 2565
530	เวชภัณฑ์ยา	570.00	570.00	เฉพาะเจาะจง	บริษัท ฟาร์มาแลนด์ (1982) จำกัด	บริษัท ฟาร์มาแลนด์ (1982) จำกัด	ราคาต่ำสุด	ที่ นม 0032.303 / 4571 ลงวันที่ 5 ก.ค. 2565
531	เวชภัณฑ์ยา	5,500.00	5,500.00	เฉพาะเจาะจง	บริษัท พรีเมด ฟาร์มา พลัส จำกัด	บริษัท พรีเมด ฟาร์มา พลัส จำกัด	ราคาต่ำสุด	ที่ นม 0032.303 / 4570 ลงวันที่ 5 ก.ค. 2565
532	เวชภัณฑ์ยา	35,250.00	35,250.00	เฉพาะเจาะจง	บริษัท เซ็นทรัลโพลีเทรดดิ้ง	บริษัท เซ็นทรัลโพลีเทรดดิ้ง	ราคาต่ำสุด	ที่ นม 0032.303 / 4569 ลงวันที่ 5 ก.ค. 2565
533	เวชภัณฑ์ยา	18,900.00	18,900.00	เฉพาะเจาะจง	บริษัท บี.एम.ฟาร์มาซี จำกัด	บริษัท บี.एम.ฟาร์มาซี จำกัด	ราคาต่ำสุด	ที่ นม 0032.303 / 4568 ลงวันที่ 5 ก.ค. 2565
534	เวชภัณฑ์ยา	7,200.00	7,200.00	เฉพาะเจาะจง	บริษัท ฟาร์มาฮอฟ จำกัด	บริษัท ฟาร์มาฮอฟ จำกัด	ราคาต่ำสุด	ที่ นม 0032.303 / 4567 ลงวันที่ 5 ก.ค. 2565
535	เวชภัณฑ์ยา	7,200.00	7,200.00	เฉพาะเจาะจง	บริษัท ฟาร์มาฮอฟ จำกัด	บริษัท ฟาร์มาฮอฟ จำกัด	ราคาต่ำสุด	ที่ นม 0032.303 / 4567 ลงวันที่ 5 ก.ค. 2565
536	เวชภัณฑ์ยา	3,600.00	3,600.00	เฉพาะเจาะจง	บริษัท ฟาร์มาฮอฟ จำกัด	บริษัท ฟาร์มาฮอฟ จำกัด	ราคาต่ำสุด	ที่ นม 0032.303 / 4566 ลงวันที่ 5 ก.ค. 2565
537	เวชภัณฑ์ยา	2,555.00	2,555.00	เฉพาะเจาะจง	บริษัท ยูโทเปีย จำกัด	บริษัท ยูโทเปีย จำกัด	ราคาต่ำสุด	ที่ นม 0032.303 / 4273 ลงวันที่ 21 มิ.ย. 2565
538	เวชภัณฑ์ยา	27,000.00	27,000.00	เฉพาะเจาะจง	บริษัท คอสมา เทรดดิ้ง จำกัด	บริษัท คอสมา เทรดดิ้ง จำกัด	ราคาต่ำสุด	ที่ นม 0032.303 / 4272 ลงวันที่ 21 มิ.ย. 2565
539	เวชภัณฑ์ยา	6,400.00	6,400.00	เฉพาะเจาะจง	บริษัท แอดแลนติก ฟาร์มาซูติคอล จำกัด	บริษัท แอดแลนติก ฟาร์มาซูติคอล จำกัด	ราคาต่ำสุด	ที่ นม 0032.303 / 4271 ลงวันที่ 21 มิ.ย. 2565
540	เวชภัณฑ์ยา	41,577.00	41,577.00	เฉพาะเจาะจง	บริษัท บี.แอล.เอส.เทรดดิ้ง จำกัด	บริษัท บี.แอล.เอส.เทรดดิ้ง จำกัด	ราคาต่ำสุด	ที่ นม 0032.303 / 4270 ลงวันที่ 21 มิ.ย. 2565
541	เวชภัณฑ์ยา	24,000.00	24,000.00	เฉพาะเจาะจง	บริษัท แมคโครฟาร์แลบ จำกัด	บริษัท แมคโครฟาร์แลบ จำกัด	ราคาต่ำสุด	ที่ นม 0032.303 / 4269 ลงวันที่ 21 มิ.ย. 2565
542	เวชภัณฑ์ยา	40,500.00	40,500.00	เฉพาะเจาะจง	บริษัท ซิลลิก ฟาร์มา จำกัด	บริษัท ซิลลิก ฟาร์มา จำกัด	ราคาต่ำสุด	ที่ นม 0032.303 / 4268 ลงวันที่ 21 มิ.ย. 2565
543	เวชภัณฑ์ยา	2,600.00	2,600.00	เฉพาะเจาะจง	บริษัท ที.พี.ดรัก แลบบอราทอรีส์ (1969) จำกัด	บริษัท ที.พี.ดรัก แลบบอราทอรีส์ (1969) จำกัด	ราคาต่ำสุด	ที่ นม 0032.303 / 4267 ลงวันที่ 21 มิ.ย. 2565
544	เวชภัณฑ์ยา	4,200.00	4,200.00	เฉพาะเจาะจง	บริษัท โพลีฟาร์ม จำกัด	บริษัท โพลีฟาร์ม จำกัด	ราคาต่ำสุด	ที่ นม 0032.303 / 4266 ลงวันที่ 21 มิ.ย. 2565
545	เวชภัณฑ์ยา	7,200.00	7,200.00	เฉพาะเจาะจง	บริษัท นิวฟาร์มา (ประเทศไทย) จำกัด	บริษัท นิวฟาร์มา (ประเทศไทย) จำกัด	ราคาต่ำสุด	ที่ นม 0032.303 / 4265 ลงวันที่ 21 มิ.ย. 2565
546	เวชภัณฑ์ยา	2,006.25	2,006.25	เฉพาะเจาะจง	บริษัท สยามฟาร์มาซูติคอล จำกัด	บริษัท สยามฟาร์มาซูติคอล จำกัด	ราคาต่ำสุด	ที่ นม 0032.303 / 4264 ลงวันที่ 21 มิ.ย. 2565
547	เวชภัณฑ์ยา	6,750.00	6,750.00	เฉพาะเจาะจง	บริษัท เยนอร์ล ฮอสปิทัล โปรดักส์ จำกัด (มหาชน)	บริษัท เยนอร์ล ฮอสปิทัล โปรดักส์ จำกัด (มหาชน)	ราคาต่ำสุด	ที่ นม 0032.303 / 4263 ลงวันที่ 21 มิ.ย. 2565
548	เวชภัณฑ์ยา	33,750.00	33,750.00	เฉพาะเจาะจง	บริษัท เยนอร์ล ฮอสปิทัล โปรดักส์ จำกัด (มหาชน)	บริษัท เยนอร์ล ฮอสปิทัล โปรดักส์ จำกัด (มหาชน)	ราคาต่ำสุด	ที่ นม 0032.303 / 4262 ลงวันที่ 21 มิ.ย. 2565
549	เวชภัณฑ์ยา	20,880.00	20,880.00	เฉพาะเจาะจง	บริษัท พรีเมด ฟาร์มา พลัส จำกัด	บริษัท พรีเมด ฟาร์มา พลัส จำกัด	ราคาต่ำสุด	ที่ นม 0032.303 / 4261 ลงวันที่ 21 มิ.ย. 2565
550	เวชภัณฑ์ยา	33,812.00	33,812.00	เฉพาะเจาะจง	บริษัท ซิลลิก ฟาร์มา จำกัด	บริษัท ซิลลิก ฟาร์มา จำกัด	ราคาต่ำสุด	ที่ นม 0032.303 / 4260 ลงวันที่ 21 มิ.ย. 2565
551	เวชภัณฑ์ยา	2,123.95	2,123.95	เฉพาะเจาะจง	บริษัท ซิลลิก ฟาร์มา จำกัด	บริษัท ซิลลิก ฟาร์มา จำกัด	ราคาต่ำสุด	ที่ นม 0032.303 / 4259 ลงวันที่ 21 มิ.ย. 2565
552	เวชภัณฑ์ยา	2,450.00	2,450.00	เฉพาะเจาะจง	บริษัท พาดาร์แลบ (2517)	บริษัท พาดาร์แลบ (2517)	ราคาต่ำสุด	ที่ นม 0032.303 / 4258 ลงวันที่ 21 มิ.ย. 2565
553	เวชภัณฑ์ยา	33,560.00	33,560.00	เฉพาะเจาะจง	บริษัท ยูโทเปีย จำกัด	บริษัท ยูโทเปีย จำกัด	ราคาต่ำสุด	ที่ นม 0032.303 / 4257 ลงวันที่ 21 มิ.ย. 2565
554	เวชภัณฑ์ยา	59,850.00	59,850.00	เฉพาะเจาะจง	องค์การเภสัชกรรม	องค์การเภสัชกรรม	ราคาต่ำสุด	ที่ นม 0032.303 / 4256 ลงวันที่ 21 มิ.ย. 2565
555	เวชภัณฑ์ยา	4,500.00	4,500.00	เฉพาะเจาะจง	บริษัท ที.โอ.เคมีคอลส์(1979) จำกัด	บริษัท ที.โอ.เคมีคอลส์(1979) จำกัด	ราคาต่ำสุด	ที่ นม 0032.303 / 4255 ลงวันที่ 21 มิ.ย. 2565
556	เวชภัณฑ์ยา	11,750.00	11,750.00	เฉพาะเจาะจง	บริษัท บางกอก ดรัก จำกัด	บริษัท บางกอก ดรัก จำกัด	ราคาต่ำสุด	ที่ นม 0032.303 / 4254 ลงวันที่ 21 มิ.ย. 2565

ลำดับที่	งานที่จัดซื้อหรือจัดจ้าง	วงเงินที่จัดซื้อ หรือจัดจ้าง (บาท)	ราคากลาง (บาท)	วิธีซื้อหรือจ้าง	รายชื่อผู้เสนอราคา และราคาที่เสนอ	ผู้ได้รับการคัดเลือกและราคา ที่ตกลงซื้อหรือจ้าง	เหตุผลที่คัดเลือก โดยสรุป	เลขที่และวันที่ของสัญญา หรือข้อตกลงในการซื้อหรือจ้าง
(2)	(3)	(4)	(5)	(6)	(7)	(8)	(9)	(10)
557	เวชภัณฑ์ยา	9,920.00	9,920.00	เฉพาะเจาะจง	บริษัท แอดวานซ์ ฟาร์มาซูติคอล แมนูเฟคเจอร์ จำกัด	บริษัท แอดวานซ์ ฟาร์มาซูติคอล แมนูเฟคเจอร์ จำกัด	ราคาต่ำสุด	ที่ นม 0032.303 / 4253 ลงวันที่ 21 มิ.ย. 2565
558	เวชภัณฑ์ยา	1,500.00	1,500.00	เฉพาะเจาะจง	บริษัท ที.แมนฟาร์มมา จำกัด	บริษัท ที.แมนฟาร์มมา จำกัด	ราคาต่ำสุด	ที่ นม 0032.303 / 4252 ลงวันที่ 21 มิ.ย. 2565
559	เวชภัณฑ์ยา	5,110.00	5,110.00	เฉพาะเจาะจง	บริษัท ยูโทเบียน จำกัด	บริษัท ยูโทเบียน จำกัด	ราคาต่ำสุด	ที่ นม 0032.303 / 4251 ลงวันที่ 21 มิ.ย. 2565
560	เวชภัณฑ์ยา	12,515.00	12,515.00	เฉพาะเจาะจง	ห้างหุ้นส่วนจำกัด ภิญโญฟาร์มมาซี	ห้างหุ้นส่วนจำกัด ภิญโญฟาร์มมาซี	ราคาต่ำสุด	ที่ นม 0032.303 / 4240 ลงวันที่ 20 มิ.ย. 2565
561	เวชภัณฑ์ยา	17,000.00	17,000.00	เฉพาะเจาะจง	บริษัท ที.โอ.เคมีคอลส์(1979) จำกัด	บริษัท ที.โอ.เคมีคอลส์(1979) จำกัด	ราคาต่ำสุด	ที่ นม 0032.303 / 4239 ลงวันที่ 20 มิ.ย. 2565
562	เวชภัณฑ์ยา	9,500.00	9,500.00	เฉพาะเจาะจง	บริษัท ที.โอ.เคมีคอลส์(1979) จำกัด	บริษัท ที.โอ.เคมีคอลส์(1979) จำกัด	ราคาต่ำสุด	ที่ นม 0032.303 / 4238 ลงวันที่ 20 มิ.ย. 2565
563	เวชภัณฑ์ยา	5,249.42	5,249.42	เฉพาะเจาะจง	องค์การเภสัชกรรม	องค์การเภสัชกรรม	ราคาต่ำสุด	ที่ นม 0032.303 / 4237 ลงวันที่ 20 มิ.ย. 2565
564	เวชภัณฑ์ยา	1,786.90	1,786.90	เฉพาะเจาะจง	องค์การเภสัชกรรม	องค์การเภสัชกรรม	ราคาต่ำสุด	ที่ นม 0032.303 / 4236 ลงวันที่ 20 มิ.ย. 2565
565	เวชภัณฑ์ยา	6,848.00	6,848.00	เฉพาะเจาะจง	บริษัท ดีทีแอสล์ เคลเลอร์ โลจิสติกส์ จำกัด	บริษัท ดีทีแอสล์ เคลเลอร์ โลจิสติกส์ จำกัด	ราคาต่ำสุด	ที่ นม 0032.303 / 4235 ลงวันที่ 20 มิ.ย. 2565
566	เวชภัณฑ์ยา	2,250.00	2,250.00	เฉพาะเจาะจง	บริษัท แอดแลนติก ฟาร์มาซูติคอล จำกัด	บริษัท แอดแลนติก ฟาร์มาซูติคอล จำกัด	ราคาต่ำสุด	ที่ นม 0032.303 / 4234 ลงวันที่ 20 มิ.ย. 2565
567	เวชภัณฑ์ยา	14,000.00	14,000.00	เฉพาะเจาะจง	บริษัท แอดวานซ์ ฟาร์มาซูติคอล แมนูเฟคเจอร์ จำกัด	บริษัท แอดวานซ์ ฟาร์มาซูติคอล แมนูเฟคเจอร์ จำกัด	ราคาต่ำสุด	ที่ นม 0032.303 / 4233 ลงวันที่ 20 มิ.ย. 2565
568	เวชภัณฑ์ยา	6,000.00	6,000.00	เฉพาะเจาะจง	บริษัท ที.โอ.เคมีคอลส์(1979) จำกัด	บริษัท ที.โอ.เคมีคอลส์(1979) จำกัด	ราคาต่ำสุด	ที่ นม 0032.303 / 4200 ลงวันที่ 20 มิ.ย. 2565
569	เวชภัณฑ์ยา	26,600.00	26,600.00	เฉพาะเจาะจง	บริษัท เบอร์ลินฟาร์มาซูติคอลอินดัสตรี	บริษัท เบอร์ลินฟาร์มาซูติคอลอินดัสตรี	ราคาต่ำสุด	ที่ นม 0032.303 / 4199 ลงวันที่ 20 มิ.ย. 2565
570	เวชภัณฑ์ยา	48,155.54	48,155.54	เฉพาะเจาะจง	โรงพยาบาลมหาราชนครราชสีมา	โรงพยาบาลมหาราชนครราชสีมา	ราคาต่ำสุด	ที่ นม 0032.303 / 4198 ลงวันที่ 10 มิ.ย. 2565
571	เวชภัณฑ์ยา	8,168.00	8,168.00	เฉพาะเจาะจง	โรงพยาบาลจิตเวชนครราชสีมาราชนครินทร์	โรงพยาบาลจิตเวชนครราชสีมาราชนครินทร์	ราคาต่ำสุด	ที่ นม 0032.303 / 4197 ลงวันที่ 10 มิ.ย. 2565
572	เวชภัณฑ์ยา	1,375.00	1,375.00	เฉพาะเจาะจง	โรงพยาบาลมหาราชนครราชสีมา	โรงพยาบาลมหาราชนครราชสีมา	ราคาต่ำสุด	ที่ นม 0032.303 / 4196 ลงวันที่ 10 มิ.ย. 2565
573	เวชภัณฑ์ยา	42,000.00	42,000.00	เฉพาะเจาะจง	บริษัท เซ็นทรัลโพลีเทรตติ้ง	บริษัท เซ็นทรัลโพลีเทรตติ้ง	ราคาต่ำสุด	ที่ นม 0032.303 / 4181 ลงวันที่ 17 มิ.ย. 2565
574	เวชภัณฑ์ยา	65,250.00	65,250.00	เฉพาะเจาะจง	บริษัท ไบโอจีนิเทค จำกัด	บริษัท ไบโอจีนิเทค จำกัด	ราคาต่ำสุด	ที่ นม 0032.303 / 4180 ลงวันที่ 17 มิ.ย. 2565
575	เวชภัณฑ์ยา	9,250.00	9,250.00	เฉพาะเจาะจง	บริษัท เอสพีเอส เมดิคอล	บริษัท เอสพีเอส เมดิคอล	ราคาต่ำสุด	ที่ นม 0032.303 / 4179 ลงวันที่ 17 มิ.ย. 2565
576	เวชภัณฑ์ยา	65,912.00	65,912.00	เฉพาะเจาะจง	บริษัท ซิลลิค ฟาร์มา จำกัด	บริษัท ซิลลิค ฟาร์มา จำกัด	ราคาต่ำสุด	ที่ นม 0032.303 / 4178 ลงวันที่ 17 มิ.ย. 2565
577	เวชภัณฑ์ยา	94,695.00	94,695.00	เฉพาะเจาะจง	บริษัท ซิลลิค ฟาร์มา จำกัด	บริษัท ซิลลิค ฟาร์มา จำกัด	ราคาต่ำสุด	ที่ นม 0032.303 / 4177 ลงวันที่ 17 มิ.ย. 2565
578	เวชภัณฑ์ยา	93,090.00	93,090.00	เฉพาะเจาะจง	บริษัท ซิลลิค ฟาร์มา จำกัด	บริษัท ซิลลิค ฟาร์มา จำกัด	ราคาต่ำสุด	ที่ นม 0032.303 / 4176 ลงวันที่ 22 มิ.ย. 2565
579	เวชภัณฑ์ยา	7,700.00	7,700.00	เฉพาะเจาะจง	บริษัท ที เอ็น พี เฮลท์แคร์ จำกัด	บริษัท ที เอ็น พี เฮลท์แคร์ จำกัด	ราคาต่ำสุด	ที่ นม 0032.303 / 4175 ลงวันที่ 17 มิ.ย. 2565
580	เวชภัณฑ์ยา	19,773.60	19,773.60	เฉพาะเจาะจง	บริษัท ดีทีแอสล์ เคลเลอร์ โลจิสติกส์ จำกัด	บริษัท ดีทีแอสล์ เคลเลอร์ โลจิสติกส์ จำกัด	ราคาต่ำสุด	ที่ นม 0032.303 / 4174 ลงวันที่ 17 มิ.ย. 2565
581	เวชภัณฑ์ยา	1,600.00	1,600.00	เฉพาะเจาะจง	บริษัท แมคโครฟาร์แลบ จำกัด	บริษัท แมคโครฟาร์แลบ จำกัด	ราคาต่ำสุด	ที่ นม 0032.303 / 4173 ลงวันที่ 17 มิ.ย. 2565
582	เวชภัณฑ์ยา	1,600.00	1,600.00	เฉพาะเจาะจง	บริษัท แมคโครฟาร์แลบ จำกัด	บริษัท แมคโครฟาร์แลบ จำกัด	ราคาต่ำสุด	ที่ นม 0032.303 / 4173 ลงวันที่ 17 มิ.ย. 2565
583	เวชภัณฑ์ยา	5,136.00	5,136.00	เฉพาะเจาะจง	บริษัท ดีทีแอสล์ เคลเลอร์ โลจิสติกส์ จำกัด	บริษัท ดีทีแอสล์ เคลเลอร์ โลจิสติกส์ จำกัด	ราคาต่ำสุด	ที่ นม 0032.303 / 4149 ลงวันที่ 16 มิ.ย. 2565
584	เวชภัณฑ์ยา	3,000.00	3,000.00	เฉพาะเจาะจง	บริษัท ซิลลิค ฟาร์มา จำกัด	บริษัท ซิลลิค ฟาร์มา จำกัด	ราคาต่ำสุด	ที่ นม 0032.303 / 4140 ลงวันที่ 16 มิ.ย. 2565
585	เวชภัณฑ์ยา	54,891.00	54,891.00	เฉพาะเจาะจง	บริษัท ซิลลิค ฟาร์มา จำกัด	บริษัท ซิลลิค ฟาร์มา จำกัด	ราคาต่ำสุด	ที่ นม 0032.303 / 4139 ลงวันที่ 16 มิ.ย. 2565
586	เวชภัณฑ์ยา	32,500.00	32,					

ลำดับที่	งานที่จัดซื้อหรือจัดจ้าง	วงเงินที่จัดซื้อ หรือจัดจ้าง (บาท)	ราคากลาง (บาท)	วิธีซื้อหรือจ้าง	รายชื่อผู้เสนอราคา และราคาที่เสนอ	ผู้ได้รับการคัดเลือกและราคา ที่ตกลงซื้อหรือจ้าง	เหตุผลที่คัดเลือก โดยสรุป	เลขที่และวันที่ของสัญญา หรือข้อตกลงในการซื้อหรือจ้าง
(2)	(3)	(4)	(5)	(6)	(7)	(8)	(9)	(10)
592	เวชภัณฑ์ยา	8,400.00	8,400.00	เฉพาะเจาะจง	บริษัท เซ็นทรัลโพลีเทรดดิ้ง	บริษัท เซ็นทรัลโพลีเทรดดิ้ง	ราคาต่ำสุด	ที่ นม 0032.303 / 3977 ลงวันที่ 2 มิ.ย. 2565
593	เวชภัณฑ์ยา	16,250.00	16,250.00	เฉพาะเจาะจง	บริษัท ยูโทเปียัน จำกัด	บริษัท ยูโทเปียัน จำกัด	ราคาต่ำสุด	ที่ นม 0032.303 / 3960 ลงวันที่ 2 มิ.ย. 2565
594	เวชภัณฑ์ยา	6,995.00	6,995.00	เฉพาะเจาะจง	บริษัท ห้างขายยาตราเจ็ดดาว จำกัด	บริษัท ห้างขายยาตราเจ็ดดาว จำกัด	ราคาต่ำสุด	ที่ นม 0032.303 / 3940 ลงวันที่ 2 มิ.ย. 2565
595	เวชภัณฑ์ยา	3,000.00	3,000.00	เฉพาะเจาะจง	บริษัท แอดแลนติก ฟาร์มาซูติคอล จำกัด	บริษัท แอดแลนติก ฟาร์มาซูติคอล จำกัด	ราคาต่ำสุด	ที่ นม 0032.303 / 3848 ลงวันที่ 31 พ.ค. 2565
596	เวชภัณฑ์ยา	4,365.60	4,365.60	เฉพาะเจาะจง	บริษัท สหแพทย์เภสัช	บริษัท สหแพทย์เภสัช	ราคาต่ำสุด	ที่ นม 0032.303 / 3847 ลงวันที่ 31 พ.ค. 2565
597	เวชภัณฑ์ยา	20,000.00	20,000.00	เฉพาะเจาะจง	บริษัท เซ็นทรัลโพลีเทรดดิ้ง	บริษัท เซ็นทรัลโพลีเทรดดิ้ง	ราคาต่ำสุด	ที่ นม 0032.303 / 3846 ลงวันที่ 31 พ.ค. 2565
598	เวชภัณฑ์ยา	13,000.00	13,000.00	เฉพาะเจาะจง	บริษัท เซ็นทรัลโพลีเทรดดิ้ง	บริษัท เซ็นทรัลโพลีเทรดดิ้ง	ราคาต่ำสุด	ที่ นม 0032.303 / 3845 ลงวันที่ 31 พ.ค. 2565
599	เวชภัณฑ์ยา	4,041.60	4,041.60	เฉพาะเจาะจง	องค์การเภสัชกรรม	องค์การเภสัชกรรม	ราคาต่ำสุด	ที่ นม 0032.303 / 3818 ลงวันที่ 2 มิ.ย. 2565
600	เวชภัณฑ์ยา	7,222.50	7,222.50	เฉพาะเจาะจง	บริษัท อาร์เอ็กซ์ จำกัด	บริษัท อาร์เอ็กซ์ จำกัด	ราคาต่ำสุด	ที่ นม 0032.303 / 3739 ลงวันที่ 3 พ.ค. 2565
601	เวชภัณฑ์ยา	7,222.50	7,222.50	เฉพาะเจาะจง	บริษัท อาร์เอ็กซ์ จำกัด	บริษัท อาร์เอ็กซ์ จำกัด	ราคาต่ำสุด	ที่ นม 0032.303 / 3739 ลงวันที่ 3 พ.ค. 2565
602	เวชภัณฑ์ยา	1,500.00	1,500.00	เฉพาะเจาะจง	ห้างหุ้นส่วนจำกัด ภิญโญฟาร์มาซี	ห้างหุ้นส่วนจำกัด ภิญโญฟาร์มาซี	ราคาต่ำสุด	ที่ นม 0032.303 / 3658 ลงวันที่ 12 พ.ค. 2565
603	เวชภัณฑ์ยา	13,000.00	13,000.00	เฉพาะเจาะจง	บริษัท เซ็นทรัลโพลีเทรดดิ้ง	บริษัท เซ็นทรัลโพลีเทรดดิ้ง	ราคาต่ำสุด	ที่ นม 0032.303 / 3657 ลงวันที่ 12 พ.ค. 2565
604	เวชภัณฑ์ยา	8,400.00	8,400.00	เฉพาะเจาะจง	บริษัท เซ็นทรัลโพลีเทรดดิ้ง	บริษัท เซ็นทรัลโพลีเทรดดิ้ง	ราคาต่ำสุด	ที่ นม 0032.303 / 3656 ลงวันที่ 12 พ.ค. 2565
605	เวชภัณฑ์ยา	2,325.00	2,325.00	เฉพาะเจาะจง	บริษัท เอสพีเอส เมดิคอล	บริษัท เอสพีเอส เมดิคอล	ราคาต่ำสุด	ที่ นม 0032.303 / 3655 ลงวันที่ 12 พ.ค. 2565
606	เวชภัณฑ์ยา	2,900.00	2,900.00	เฉพาะเจาะจง	บริษัท ที.พี.ดรัก แลบบอราทอรีส์ (1969) จำกัด	บริษัท ที.พี.ดรัก แลบบอราทอรีส์ (1969) จำกัด	ราคาต่ำสุด	ที่ นม 0032.303 / 3654 ลงวันที่ 12 พ.ค. 2565
607	เวชภัณฑ์ยา	62,500.00	62,500.00	เฉพาะเจาะจง	บริษัท ไบโอจีนีเทค จำกัด	บริษัท ไบโอจีนีเทค จำกัด	ราคาต่ำสุด	ที่ นม 0032.303 / 3653 ลงวันที่ 12 พ.ค. 2565
608	เวชภัณฑ์ยา	62,500.00	62,500.00	เฉพาะเจาะจง	บริษัท ไบโอจีนีเทค จำกัด	บริษัท ไบโอจีนีเทค จำกัด	ราคาต่ำสุด	ที่ นม 0032.303 / 3620 ลงวันที่ 12 พ.ค. 2565
609	เวชภัณฑ์ยา	7,800.00	7,800.00	เฉพาะเจาะจง	บริษัท ยูโทเปียัน จำกัด	บริษัท ยูโทเปียัน จำกัด	ราคาต่ำสุด	ที่ นม 0032.303 / 3619 ลงวันที่ 12 พ.ค. 2565
610	เวชภัณฑ์ยา	9,750.00	9,750.00	เฉพาะเจาะจง	บริษัท ยูโทเปียัน จำกัด	บริษัท ยูโทเปียัน จำกัด	ราคาต่ำสุด	ที่ นม 0032.303 / 3618 ลงวันที่ 12 พ.ค. 2565
611	เวชภัณฑ์ยา	15,000.00	15,000.00	เฉพาะเจาะจง	บริษัท เซ็นทรัลโพลีเทรดดิ้ง	บริษัท เซ็นทรัลโพลีเทรดดิ้ง	ราคาต่ำสุด	ที่ นม 0032.303 / 3576 ลงวันที่ 9 พ.ค. 2565
612	เวชภัณฑ์ยา	25,200.00	25,200.00	เฉพาะเจาะจง	บริษัท เซ็นทรัลโพลีเทรดดิ้ง	บริษัท เซ็นทรัลโพลีเทรดดิ้ง	ราคาต่ำสุด	ที่ นม 0032.303 / 3575 ลงวันที่ 9 พ.ค. 2565
613	เวชภัณฑ์ยา	2,565.00	2,565.00	เฉพาะเจาะจง	องค์การเภสัชกรรม	องค์การเภสัชกรรม	ราคาต่ำสุด	ที่ นม 0032.303 / 3574 ลงวันที่ 9 พ.ค. 2565
614	เวชภัณฑ์ยา	12,600.00	12,600.00	เฉพาะเจาะจง	บริษัท ยูโทเปียัน จำกัด	บริษัท ยูโทเปียัน จำกัด	ราคาต่ำสุด	ที่ นม 0032.303 / 3529 ลงวันที่ 6 พ.ค. 2565
615	เวชภัณฑ์ยา	1,194.80	1,194.80	เฉพาะเจาะจง	โรงพยาบาลมหาราชนครราชสีมา	โรงพยาบาลมหาราชนครราชสีมา	ราคาต่ำสุด	ที่ นม 0032.303 / 3527 ลงวันที่ 6 พ.ค. 2565
616	เวชภัณฑ์ยา	46,475.56	46,475.56	เฉพาะเจาะจง	โรงพยาบาลมหาราชนครราชสีมา	โรงพยาบาลมหาราชนครราชสีมา	ราคาต่ำสุด	ที่ นม 0032.303 / 3526 ลงวันที่ 6 พ.ค. 2565
617	เวชภัณฑ์ยา	8,400.00	8,400.00	เฉพาะเจาะจง	บริษัท เซ็นทรัลโพลีเทรดดิ้ง	บริษัท เซ็นทรัลโพลีเทรดดิ้ง	ราคาต่ำสุด	ที่ นม 0032.303 / 3525 ลงวันที่ 6 พ.ค. 2565
618	เวชภัณฑ์ยา	48,000.00	48,000.00	เฉพาะเจาะจง	บริษัท ธงทอง โอเอส จำกัด	บริษัท ธงทอง โอเอส จำกัด	ราคาต่ำสุด	ที่ นม 0032.303 / 3524 ลงวันที่ 6 พ.ค. 2565
619	เวชภัณฑ์ยา	8,450.00	8,450.00	เฉพาะเจาะจง	บริษัท เซ็นทรัลโพลีเทรดดิ้ง	บริษัท เซ็นทรัลโพลีเทรดดิ้ง	ราคาต่ำสุด	ที่ นม 0032.303 / 3523 ลงวันที่ 6 พ.ค. 2565
620	เวชภัณฑ์ยา	5,000.00	5,000.00	เฉพาะเจาะจง	บริษัท เซ็นทรัลโพลีเทรดดิ้ง	บริษัท เซ็นทรัลโพลีเทรดดิ้ง	ราคาต่ำสุด	ที่ นม 0032.303 / 3522 ลงวันที่ 6 พ.ค. 2565
621	เวชภัณฑ์ยา	5,000.00	5,000.00	เฉพาะเจาะจง	บริษัท เซ็นทรัลโพลีเทรดดิ้ง	บริษัท เซ็นทรัลโพลีเทรดดิ้ง	ราคาต่ำสุด	ที่ นม 0032.303 / 3521 ลงวันที่ 6 พ.ค. 2565
622	เวชภัณฑ์ยา	8,400						

ลำดับที่	งานที่จัดซื้อหรือจัดจ้าง	วงเงินที่จัดซื้อ หรือจัดจ้าง (บาท)	ราคากลาง (บาท)	วิธีซื้อหรือจ้าง	รายชื่อผู้เสนอราคา และราคาที่เสนอ	ผู้ได้รับการคัดเลือกและราคา ที่ตกลงซื้อหรือจ้าง	เหตุผลที่คัดเลือก โดยสรุป	เลขที่และวันที่ของสัญญา หรือข้อตกลงในการซื้อหรือจ้าง
(2)	(3)	(4)	(5)	(6)	(7)	(8)	(9)	(10)
627	เวชภัณฑ์ยา	9,700.00	9,700.00	เฉพาะเจาะจง	บริษัท แอตแลนติก ฟาร์มายูติคอล จำกัด	บริษัท แอตแลนติก ฟาร์มายูติคอล จำกัด	ราคาต่ำสุด	ที่ นม 0032.303 / 3515 ลงวันที่ 6 พ.ค. 2565
628	เวชภัณฑ์ยา	7,600.00	7,600.00	เฉพาะเจาะจง	บริษัท ซีฟาม จำกัด	บริษัท ซีฟาม จำกัด	ราคาต่ำสุด	ที่ นม 0032.303 / 3514 ลงวันที่ 6 พ.ค. 2565
629	เวชภัณฑ์ยา	3,000.00	3,000.00	เฉพาะเจาะจง	บริษัท เอเซียน ยูเนี่ยน แล็บบอราตอรี จำกัด	บริษัท เอเซียน ยูเนี่ยน แล็บบอราตอรี จำกัด	ราคาต่ำสุด	ที่ นม 0032.303 / 3513 ลงวันที่ 6 พ.ค. 2565
630	เวชภัณฑ์ยา	27,840.00	27,840.00	เฉพาะเจาะจง	บริษัท พรีเมด ฟาร์มา พลัส จำกัด	บริษัท พรีเมด ฟาร์มา พลัส จำกัด	ราคาต่ำสุด	ที่ นม 0032.303 / 3512 ลงวันที่ 6 พ.ค. 2565
631	เวชภัณฑ์ยา	5,000.00	5,000.00	เฉพาะเจาะจง	บริษัท พรีเมด ฟาร์มา พลัส จำกัด	บริษัท พรีเมด ฟาร์มา พลัส จำกัด	ราคาต่ำสุด	ที่ นม 0032.303 / 3511 ลงวันที่ 6 พ.ค. 2565
632	เวชภัณฑ์ยา	4,920.00	4,920.00	เฉพาะเจาะจง	บริษัท พรีเมด ฟาร์มา พลัส จำกัด	บริษัท พรีเมด ฟาร์มา พลัส จำกัด	ราคาต่ำสุด	ที่ นม 0032.303 / 3510 ลงวันที่ 6 พ.ค. 2565
633	เวชภัณฑ์ยา	56,000.00	56,000.00	เฉพาะเจาะจง	บริษัท เพอเพค ควอลิตี้ (ประเทศไทย) จำกัด	บริษัท เพอเพค ควอลิตี้ (ประเทศไทย) จำกัด	ราคาต่ำสุด	ที่ นม 0032.303 / 3509 ลงวันที่ 6 พ.ค. 2565
634	เวชภัณฑ์ยา	4,875.00	4,875.00	เฉพาะเจาะจง	บริษัท ที.แมนฟาร์มมา จำกัด	บริษัท ที.แมนฟาร์มมา จำกัด	ราคาต่ำสุด	ที่ นม 0032.303 / 3441 ลงวันที่ 3 พ.ค. 2565
635	เวชภัณฑ์ยา	2,889.00	2,889.00	เฉพาะเจาะจง	บริษัท อาร์เอ็กซ์ จำกัด	บริษัท อาร์เอ็กซ์ จำกัด	ราคาต่ำสุด	ที่ นม 0032.303 / 3440 ลงวันที่ 3 พ.ค. 2565
636	เวชภัณฑ์ยา	8,100.00	8,100.00	เฉพาะเจาะจง	บริษัท โปลิฟาร์ม จำกัด	บริษัท โปลิฟาร์ม จำกัด	ราคาต่ำสุด	ที่ นม 0032.303 / 3438 ลงวันที่ 3 พ.ค. 2565
637	เวชภัณฑ์ยา	8,450.00	8,450.00	เฉพาะเจาะจง	บริษัท เซ็นทรัลโพลีเทรตติ้ง	บริษัท เซ็นทรัลโพลีเทรตติ้ง	ราคาต่ำสุด	ที่ นม 0032.303 / 3437 ลงวันที่ 3 พ.ค. 2565
638	เวชภัณฑ์ยา	51,360.00	51,360.00	เฉพาะเจาะจง	บริษัท สหแพทย์เภสัช	บริษัท สหแพทย์เภสัช	ราคาต่ำสุด	ที่ นม 0032.303 / 3436 ลงวันที่ 3 พ.ค. 2565
639	เวชภัณฑ์ยา	51,360.00	51,360.00	เฉพาะเจาะจง	บริษัท สหแพทย์เภสัช	บริษัท สหแพทย์เภสัช	ราคาต่ำสุด	ที่ นม 0032.303 / 3435 ลงวันที่ 3 พ.ค. 2565
640	เวชภัณฑ์ยา	64,200.00	64,200.00	เฉพาะเจาะจง	องค์การเภสัชกรรม	องค์การเภสัชกรรม	ราคาต่ำสุด	ที่ นม 0032.303 / 3434 ลงวันที่ 3 พ.ค. 2565
641	เวชภัณฑ์ยา	24,000.00	24,000.00	เฉพาะเจาะจง	บริษัท ธงทอง โอเอส จำกัด	บริษัท ธงทอง โอเอส จำกัด	ราคาต่ำสุด	ที่ นม 0032.303 / 3433 ลงวันที่ 3 พ.ค. 2565
642	เวชภัณฑ์ยา	5,200.00	5,200.00	เฉพาะเจาะจง	บริษัท ที เอ็น พี เฮลท์แคร์ จำกัด	บริษัท ที เอ็น พี เฮลท์แคร์ จำกัด	ราคาต่ำสุด	ที่ นม 0032.303 / 3432 ลงวันที่ 3 พ.ค. 2565
643	เวชภัณฑ์ยา	14,400.00	14,400.00	เฉพาะเจาะจง	บริษัท ธงทอง โอเอส จำกัด	บริษัท ธงทอง โอเอส จำกัด	ราคาต่ำสุด	ที่ นม 0032.303 / 3431 ลงวันที่ 3 พ.ค. 2565
644	เวชภัณฑ์ยา	87,500.00	87,500.00	เฉพาะเจาะจง	องค์การเภสัชกรรม	องค์การเภสัชกรรม	ราคาต่ำสุด	ที่ นม 0032.303 / 3365 ลงวันที่ 29 เม.ย. 2565
645	เวชภัณฑ์ยา	5,970.00	5,970.00	เฉพาะเจาะจง	องค์การเภสัชกรรม	องค์การเภสัชกรรม	ราคาต่ำสุด	ที่ นม 0032.303 / 3364 ลงวันที่ 29 เม.ย. 2565
646	เวชภัณฑ์ยา	59,850.00	59,850.00	เฉพาะเจาะจง	องค์การเภสัชกรรม	องค์การเภสัชกรรม	ราคาต่ำสุด	ที่ นม 0032.303 / 3363 ลงวันที่ 29 เม.ย. 2565
647	เวชภัณฑ์ยา	5,500.00	5,500.00	เฉพาะเจาะจง	องค์การเภสัชกรรม	องค์การเภสัชกรรม	ราคาต่ำสุด	ที่ นม 0032.303 / 3362 ลงวันที่ 29 เม.ย. 2565
648	เวชภัณฑ์ยา	4,920.00	4,920.00	เฉพาะเจาะจง	องค์การเภสัชกรรม	องค์การเภสัชกรรม	ราคาต่ำสุด	ที่ นม 0032.303 / 3361 ลงวันที่ 29 เม.ย. 2565
649	เวชภัณฑ์ยา	17,500.00	17,500.00	เฉพาะเจาะจง	ห้างหุ้นส่วนจำกัด ภิญโญฟาร์มมาซี	ห้างหุ้นส่วนจำกัด ภิญโญฟาร์มมาซี	ราคาต่ำสุด	ที่ นม 0032.303 / 3008 ลงวันที่ 20 เม.ย. 2565
650	เวชภัณฑ์ยา	18,000.00	18,000.00	เฉพาะเจาะจง	บริษัท ธงทอง โอเอส จำกัด	บริษัท ธงทอง โอเอส จำกัด	ราคาต่ำสุด	ที่ นม 0032.303 / 3007 ลงวันที่ 20 เม.ย. 2565
651	เวชภัณฑ์ยา	57,000.00	57,000.00	เฉพาะเจาะจง	บริษัท โพลีเฮลแคร์ จำกัด	บริษัท โพลีเฮลแคร์ จำกัด	ราคาต่ำสุด	ที่ นม 0032.303 / 3006 ลงวันที่ 20 เม.ย. 2565
652	เวชภัณฑ์ยา	12,600.00	12,600.00	เฉพาะเจาะจง	บริษัท ยูโทเบียน จำกัด	บริษัท ยูโทเบียน จำกัด	ราคาต่ำสุด	ที่ นม 0032.303 / 3005 ลงวันที่ 20 เม.ย. 2565
653	เวชภัณฑ์ยา	35,000.00	35,000.00	เฉพาะเจาะจง	บริษัท พรอสฟาร์มา	บริษัท พรอสฟาร์มา	ราคาต่ำสุด	ที่ นม 0032.303 / 3004 ลงวันที่ 20 เม.ย. 2565
654	เวชภัณฑ์ยา	29,600.00	29,600.00	เฉพาะเจาะจง	บริษัท เอสพีเอส เมดิคอล	บริษัท เอสพีเอส เมดิคอล	ราคาต่ำสุด	ที่ นม 0032.303 / 3003 ลงวันที่ 20 เม.ย. 2565
655	เวชภัณฑ์ยา	26,750.00	26,750.00	เฉพาะเจาะจง	บริษัท เกร็ทเตอร์มายบาซิน จำกัด	บริษัท เกร็ทเตอร์มายบาซิน จำกัด	ราคาต่ำสุด	ที่ นม 0032.303 / 3002 ลงวันที่ 20 เม.ย. 2565
656	เวชภัณฑ์ยา	5,000.00	5,000.00	เฉพาะเจาะจง	บริษัท เอเซียน ยูเนี่ยน แล็บบอราตอรี จำกัด	บริษัท เอเซียน ยูเนี่ยน แล็บบอราตอรี จำกัด	ราคาต่ำสุด	ที่ นม 0032.303 / 3001 ลงวันที่ 20 เม.ย. 2565
657	เวชภัณฑ์ยา	18,083.00	18,083.00					

[illegible]

ลำดับที่	งานที่จัดซื้อหรือจัดจ้าง	วงเงินที่จัดซื้อ หรือจัดจ้าง (บาท)	ราคากลาง (บาท)	วิธีซื้อหรือจ้าง	รายชื่อผู้เสนอราคา และราคาที่เสนอ	ผู้ได้รับการคัดเลือกและราคา ที่ตกลงซื้อหรือจ้าง	เหตุผลที่คัดเลือก โดยสรุป	เลขที่และวันที่ของสัญญา หรือข้อตกลงในการซื้อหรือจ้าง
(2)	(3)	(4)	(5)	(6)	(7)	(8)	(9)	(10)
697	เวชภัณฑ์ยา	25,145.00	25,145.00	เฉพาะเจาะจง	บริษัท ซิลลิก ฟาร์มา จำกัด	บริษัท ซิลลิก ฟาร์มา จำกัด	ราคาต่ำสุด	ที่ นม 0032.303 / 2786 ลงวันที่ 11 เม.ย. 2565
698	เวชภัณฑ์ยา	99,296.00	99,296.00	เฉพาะเจาะจง	บริษัท ซิลลิก ฟาร์มา จำกัด	บริษัท ซิลลิก ฟาร์มา จำกัด	ราคาต่ำสุด	ที่ นม 0032.303 / 2785 ลงวันที่ 11 เม.ย. 2565
699	เวชภัณฑ์ยา	93,090.00	93,090.00	เฉพาะเจาะจง	บริษัท ซิลลิก ฟาร์มา จำกัด	บริษัท ซิลลิก ฟาร์มา จำกัด	ราคาต่ำสุด	ที่ นม 0032.303 / 2784 ลงวันที่ 11 เม.ย. 2565
700	เวชภัณฑ์ยา	94,695.00	94,695.00	เฉพาะเจาะจง	บริษัท ซิลลิก ฟาร์มา จำกัด	บริษัท ซิลลิก ฟาร์มา จำกัด	ราคาต่ำสุด	ที่ นม 0032.303 / 2783 ลงวันที่ 11 เม.ย. 2565
701	เวชภัณฑ์ยา	13,375.00	13,375.00	เฉพาะเจาะจง	บริษัท ดีทีแอสล์ เคลเลอร์ โลจิสติกส์ จำกัด	บริษัท ดีทีแอสล์ เคลเลอร์ โลจิสติกส์ จำกัด	ราคาต่ำสุด	ที่ นม 0032.303 / 2782 ลงวันที่ 11 เม.ย. 2565
702	เวชภัณฑ์ยา	79,447.50	79,447.50	เฉพาะเจาะจง	บริษัท ดีทีแอสล์ เคลเลอร์ โลจิสติกส์ จำกัด	บริษัท ดีทีแอสล์ เคลเลอร์ โลจิสติกส์ จำกัด	ราคาต่ำสุด	ที่ นม 0032.303 / 2781 ลงวันที่ 11 เม.ย. 2565
703	เวชภัณฑ์ยา	13,910.00	13,910.00	เฉพาะเจาะจง	บริษัท ดีทีแอสล์ เคลเลอร์ โลจิสติกส์ จำกัด	บริษัท ดีทีแอสล์ เคลเลอร์ โลจิสติกส์ จำกัด	ราคาต่ำสุด	ที่ นม 0032.303 / 2780 ลงวันที่ 11 เม.ย. 2565
704	เวชภัณฑ์ยา	9,750.00	9,750.00	เฉพาะเจาะจง	บริษัท พาดาร์แลบ (2517)	บริษัท พาดาร์แลบ (2517)	ราคาต่ำสุด	ที่ นม 0032.303 / 2779 ลงวันที่ 11 เม.ย. 2565
705	เวชภัณฑ์ยา	8,100.00	8,100.00	เฉพาะเจาะจง	บริษัท โปลิฟาร์ม จำกัด	บริษัท โปลิฟาร์ม จำกัด	ราคาต่ำสุด	ที่ นม 0032.303 / 2778 ลงวันที่ 11 เม.ย. 2565
706	เวชภัณฑ์ยา	10,500.00	10,500.00	เฉพาะเจาะจง	บริษัท โปลิฟาร์ม จำกัด	บริษัท โปลิฟาร์ม จำกัด	ราคาต่ำสุด	ที่ นม 0032.303 / 2777 ลงวันที่ 11 เม.ย. 2565
707	เวชภัณฑ์ยา	5,000.00	5,000.00	เฉพาะเจาะจง	บริษัท เซ็นทรัลโพลีเทรตติ้ง	บริษัท เซ็นทรัลโพลีเทรตติ้ง	ราคาต่ำสุด	ที่ นม 0032.303 / 2776 ลงวันที่ 11 เม.ย. 2565
708	เวชภัณฑ์ยา	3,250.00	3,250.00	เฉพาะเจาะจง	บริษัท ที.แมนฟาร์มมา จำกัด	บริษัท ที.แมนฟาร์มมา จำกัด	ราคาต่ำสุด	ที่ นม 0032.303 / 2775 ลงวันที่ 11 เม.ย. 2565
709	เวชภัณฑ์ยา	23,112.00	23,112.00	เฉพาะเจาะจง	บริษัท บี.แอล.เอช.เทร็ดดิ้ง จำกัด	บริษัท บี.แอล.เอช.เทร็ดดิ้ง จำกัด	ราคาต่ำสุด	ที่ นม 0032.303 / 2774 ลงวันที่ 11 เม.ย. 2565
710	เวชภัณฑ์ยา	16,000.00	16,000.00	เฉพาะเจาะจง	บริษัท แอตแลนติก ฟาร์มาร์ซูติคอล จำกัด	บริษัท แอตแลนติก ฟาร์มาร์ซูติคอล จำกัด	ราคาต่ำสุด	ที่ นม 0032.303 / 2773 ลงวันที่ 11 เม.ย. 2565
711	เวชภัณฑ์ยา	8,500.00	8,500.00	เฉพาะเจาะจง	บริษัท ยูเมต้า จำกัด	บริษัท ยูเมต้า จำกัด	ราคาต่ำสุด	ที่ นม 0032.303 / 2772 ลงวันที่ 11 เม.ย. 2565
712	เวชภัณฑ์ยา	32,500.00	32,500.00	เฉพาะเจาะจง	บริษัท นิวฟาร์มา (ประเทศไทย) จำกัด	บริษัท นิวฟาร์มา (ประเทศไทย) จำกัด	ราคาต่ำสุด	ที่ นม 0032.303 / 2771 ลงวันที่ 11 เม.ย. 2565
713	เวชภัณฑ์ยา	99,900.00	99,900.00	เฉพาะเจาะจง	บริษัท เยนอรัล ฮอสปิตัล โปรดัคส์ จำกัด (มหาชน)	บริษัท เยนอรัล ฮอสปิตัล โปรดัคส์ จำกัด (มหาชน)	ราคาต่ำสุด	ที่ นม 0032.303 / 2769 ลงวันที่ 11 เม.ย. 2565
714	เวชภัณฑ์ยา	34,097.00	34,097.00	เฉพาะเจาะจง	องค์การเภสัชกรรม	องค์การเภสัชกรรม	ราคาต่ำสุด	ที่ นม 0032.303 / 2768 ลงวันที่ 11 เม.ย. 2565
715	เวชภัณฑ์ยา	11,700.00	11,700.00	เฉพาะเจาะจง	องค์การเภสัชกรรม	องค์การเภสัชกรรม	ราคาต่ำสุด	ที่ นม 0032.303 / 2767 ลงวันที่ 11 เม.ย. 2565
716	เวชภัณฑ์ยา	31,958.00	31,958.00	เฉพาะเจาะจง	องค์การเภสัชกรรม	องค์การเภสัชกรรม	ราคาต่ำสุด	ที่ นม 0032.303 / 2766 ลงวันที่ 11 เม.ย. 2565
717	เวชภัณฑ์ยา	31,958.00	31,958.00	เฉพาะเจาะจง	องค์การเภสัชกรรม	องค์การเภสัชกรรม	ราคาต่ำสุด	ที่ นม 0032.303 / 2766 ลงวันที่ 11 เม.ย. 2565
718	เวชภัณฑ์ยา	1,321.45	1,321.45	เฉพาะเจาะจง	องค์การเภสัชกรรม	องค์การเภสัชกรรม	ราคาต่ำสุด	ที่ นม 0032.303 / 2765 ลงวันที่ 11 เม.ย. 2565
719	เวชภัณฑ์ยา	3,300.00	3,300.00	เฉพาะเจาะจง	บริษัท ที เอ็น พี เฮลท์แคร์ จำกัด	บริษัท ที เอ็น พี เฮลท์แคร์ จำกัด	ราคาต่ำสุด	ที่ นม 0032.303 / 2763 ลงวันที่ 11 เม.ย. 2565
720	เวชภัณฑ์ยา	42,000.00	42,000.00	เฉพาะเจาะจง	บริษัท นกนทีโอเอส แม่ชะจาน จำกัด	บริษัท นกนทีโอเอส แม่ชะจาน จำกัด	ราคาต่ำสุด	ที่ นม 0032.303 / 2762 ลงวันที่ 11 เม.ย. 2565
721	เวชภัณฑ์ยา	84,000.00	84,000.00	เฉพาะเจาะจง	บริษัท นกนทีโอเอส แม่ชะจาน จำกัด	บริษัท นกนทีโอเอส แม่ชะจาน จำกัด	ราคาต่ำสุด	ที่ นม 0032.303 / 2761 ลงวันที่ 11 เม.ย. 2565
722	เวชภัณฑ์ยา	10,218.50	10,218.50	เฉพาะเจาะจง	องค์การเภสัชกรรม	องค์การเภสัชกรรม	ราคาต่ำสุด	ที่ นม 0032.303 / 2746 ลงวันที่ 11 เม.ย. 2565
723	เวชภัณฑ์ยา	1,307.00	1,307.00	เฉพาะเจาะจง	โรงพยาบาลมหาราชนครราชสีมา	โรงพยาบาลมหาราชนครราชสีมา	ราคาต่ำสุด	ที่ นม 0032.303 / 2620 ลงวันที่ 7 เม.ย. 2565
724	เวชภัณฑ์ยา	11,854.00	11,854.00	เฉพาะเจาะจง	โรงพยาบาลจิตเวชนครราชสีมาราชชนรินทร์	โรงพยาบาลจิตเวชนครราชสีมาราชชนรินทร์	ราคาต่ำสุด	ที่ นม 0032.303 / 2619 ลงวันที่ 7 เม.ย. 2565
725	เวชภัณฑ์ยา	37,436.61	37,436.61	เฉพาะเจาะจง	โรงพยาบาลมหาราชนครราชสีมา	โรงพยาบาลมหาราชนครราชสีมา	ราคาต่ำสุด	ที่ นม 0032.303 / 2618 ลงวันที่ 7 เม.ย. 2565
726	เวชภัณฑ์ยา	7,900.00	7,900.00	เฉพาะเจาะจง	บริษัท พาดาร์แลบ (2517)	บริษัท พาดาร์แลบ (2517)		

ลำดับที่	งานที่จัดซื้อหรือจัดจ้าง	วงเงินที่จัดซื้อ หรือจัดจ้าง (บาท)	ราคากลาง (บาท)	วิธีซื้อหรือจ้าง	รายชื่อผู้เสนอราคา และราคาที่เสนอ	ผู้ได้รับการคัดเลือกและราคา ที่ตกลงซื้อหรือจ้าง	เหตุผลที่คัดเลือก โดยสรุป	เลขที่และวันที่ของสัญญา หรือข้อตกลงในการซื้อหรือจ้าง
(2)	(3)	(4)	(5)	(6)	(7)	(8)	(9)	(10)
732	เวชภัณฑ์ยา	5,627.40	5,627.40	เฉพาะเจาะจง	บริษัท นิวไลฟ์ ฟาร์มา จำกัด	บริษัท นิวไลฟ์ ฟาร์มา จำกัด	ราคาต่ำสุด	ที่ นม 0032.303 / 2578 ลงวันที่ 5 เม.ย. 2565
733	เวชภัณฑ์ยา	12,500.00	12,500.00	เฉพาะเจาะจง	บริษัท เซ็นทรัลโพลีเทรตติ้ง	บริษัท เซ็นทรัลโพลีเทรตติ้ง	ราคาต่ำสุด	ที่ นม 0032.303 / 2577 ลงวันที่ 5 เม.ย. 2565
734	เวชภัณฑ์ยา	177,100.00	177,100.00	เฉพาะเจาะจง	บริษัท เบอร์ลินฟาร์มาซูติคอลอินดัสตรี	บริษัท เบอร์ลินฟาร์มาซูติคอลอินดัสตรี	ราคาต่ำสุด	ที่ นม 0032.303 / 2576 ลงวันที่ 5 เม.ย. 2565
735	เวชภัณฑ์ยา	62,500.00	62,500.00	เฉพาะเจาะจง	บริษัท ไบโอจีนีเทค จำกัด	บริษัท ไบโอจีนีเทค จำกัด	ราคาต่ำสุด	ที่ นม 0032.303 / 2575 ลงวันที่ 5 เม.ย. 2565
736	เวชภัณฑ์ยา	62,500.00	62,500.00	เฉพาะเจาะจง	บริษัท ไบโอจีนีเทค จำกัด	บริษัท ไบโอจีนีเทค จำกัด	ราคาต่ำสุด	ที่ นม 0032.303 / 2574 ลงวันที่ 5 เม.ย. 2565
737	เวชภัณฑ์ยา	43,500.00	43,500.00	เฉพาะเจาะจง	บริษัท ไบโอจีนีเทค จำกัด	บริษัท ไบโอจีนีเทค จำกัด	ราคาต่ำสุด	ที่ นม 0032.303 / 2573 ลงวันที่ 5 เม.ย. 2565
738	เวชภัณฑ์ยา	43,500.00	43,500.00	เฉพาะเจาะจง	บริษัท ไบโอจีนีเทค จำกัด	บริษัท ไบโอจีนีเทค จำกัด	ราคาต่ำสุด	ที่ นม 0032.303 / 2573 ลงวันที่ 5 เม.ย. 2565
739	เวชภัณฑ์ยา	17,450.00	17,450.00	เฉพาะเจาะจง	สำนักงานคณะกรรมการอาหารและยา กลุ่มเงินทุนหมุนเวียนยาเสพติด	สำนักงานคณะกรรมการอาหารและยา กลุ่มเงินทุนหมุนเวียนยาเสพติด	ราคาต่ำสุด	ที่ นม 0032.303 / 2572 ลงวันที่ 5 เม.ย. 2565
740	เวชภัณฑ์ยา	7,200.00	7,200.00	เฉพาะเจาะจง	บริษัท ธงทอง โอเอส จำกัด	บริษัท ธงทอง โอเอส จำกัด	ราคาต่ำสุด	ที่ นม 0032.303 / 2571 ลงวันที่ 5 เม.ย. 2565
741	เวชภัณฑ์ยา	12,000.00	12,000.00	เฉพาะเจาะจง	บริษัท ธงทอง โอเอส จำกัด	บริษัท ธงทอง โอเอส จำกัด	ราคาต่ำสุด	ที่ นม 0032.303 / 2570 ลงวันที่ 5 เม.ย. 2565
742	เวชภัณฑ์ยา	14,400.00	14,400.00	เฉพาะเจาะจง	บริษัท ธงทอง โอเอส จำกัด	บริษัท ธงทอง โอเอส จำกัด	ราคาต่ำสุด	ที่ นม 0032.303 / 2569 ลงวันที่ 5 เม.ย. 2565
743	เวชภัณฑ์ยา	30,000.00	30,000.00	เฉพาะเจาะจง	หจก.ธนกิจเภสัช	หจก.ธนกิจเภสัช	ราคาต่ำสุด	ที่ นม 0032.303 / 2568 ลงวันที่ 5 เม.ย. 2565
744	เวชภัณฑ์ยา	1,900.00	1,900.00	เฉพาะเจาะจง	บริษัท เฮลท์ดี มี จำกัด	บริษัท เฮลท์ดี มี จำกัด	ราคาต่ำสุด	ที่ นม 0032.303 / 2565 ลงวันที่ 5 เม.ย. 2565
745	เวชภัณฑ์ยา	5,760.00	5,760.00	เฉพาะเจาะจง	บริษัท ยูโทเปียัน จำกัด	บริษัท ยูโทเปียัน จำกัด	ราคาต่ำสุด	ที่ นม 0032.303 / 2125 ลงวันที่ 2 ธ.ค. 2564
746	เวชภัณฑ์ยา	14,400.00	14,400.00	เฉพาะเจาะจง	บริษัท ธงทอง โอเอส จำกัด	บริษัท ธงทอง โอเอส จำกัด	ราคาต่ำสุด	ที่ นม 0032.303 / 1814 ลงวันที่ 10 มี.ค. 2565
747	เวชภัณฑ์ยา	18,500.00	18,500.00	เฉพาะเจาะจง	บริษัท เอสพีเอส เมดิคอล	บริษัท เอสพีเอส เมดิคอล	ราคาต่ำสุด	ที่ นม 0032.303 / 1609 ลงวันที่ 16 ก.ย. 2565
748	เวชภัณฑ์ยา	8,015.00	8,015.00	เฉพาะเจาะจง	ห้างหุ้นส่วนจำกัด ภิญโญฟาร์มาซี	ห้างหุ้นส่วนจำกัด ภิญโญฟาร์มาซี	ราคาต่ำสุด	ที่ นม 0032.303 / 1594 ลงวันที่ 7 มี.ค. 2565
749	เวชภัณฑ์ยา	42,000.00	42,000.00	เฉพาะเจาะจง	บริษัท เบอร์ลินฟาร์มาซูติคอลอินดัสตรี	บริษัท เบอร์ลินฟาร์มาซูติคอลอินดัสตรี	ราคาต่ำสุด	ที่ นม 0032.303 / 1593 ลงวันที่ 7 มี.ค. 2565
750	เวชภัณฑ์ยา	33,400.00	33,400.00	เฉพาะเจาะจง	บริษัท แอดวานซ์ ฟาร์มาซูติคอล แมนูเฟคเจอร์ จำกัด	บริษัท แอดวานซ์ ฟาร์มาซูติคอล แมนูเฟคเจอร์ จำกัด	ราคาต่ำสุด	ที่ นม 0032.303 / 1591 ลงวันที่ 7 มี.ค. 2565
751	เวชภัณฑ์ยา	34,000.00	34,000.00	เฉพาะเจาะจง	บริษัท เซ็นทรัลโพลีเทรตติ้ง	บริษัท เซ็นทรัลโพลีเทรตติ้ง	ราคาต่ำสุด	ที่ นม 0032.303 / 1589 ลงวันที่ 7 มี.ค. 2565
752	เวชภัณฑ์ยา	26,750.00	26,750.00	เฉพาะเจาะจง	บริษัท เกร็ทเตอร์มายาซิน จำกัด	บริษัท เกร็ทเตอร์มายาซิน จำกัด	ราคาต่ำสุด	ที่ นม 0032.303 / 1588 ลงวันที่ 7 มี.ค. 2565
753	เวชภัณฑ์ยา	26,750.00	26,750.00	เฉพาะเจาะจง	บริษัท เกร็ทเตอร์มายาซิน จำกัด	บริษัท เกร็ทเตอร์มายาซิน จำกัด	ราคาต่ำสุด	ที่ นม 0032.303 / 1588 ลงวันที่ 7 มี.ค. 2565
754	เวชภัณฑ์ยา	5,550.00	5,550.00	เฉพาะเจาะจง	บริษัท ห้างขายยาตราเจ็ดดาว จำกัด	บริษัท ห้างขายยาตราเจ็ดดาว จำกัด	ราคาต่ำสุด	ที่ นม 0032.303 / 1587 ลงวันที่ 7 มี.ค. 2565
755	เวชภัณฑ์ยา	5,550.00	5,550.00	เฉพาะเจาะจง	บริษัท ห้างขายยาตราเจ็ดดาว จำกัด	บริษัท ห้างขายยาตราเจ็ดดาว จำกัด	ราคาต่ำสุด	ที่ นม 0032.303 / 1587 ลงวันที่ 7 มี.ค. 2565
756	เวชภัณฑ์ยา	2,889.00	2,889.00	เฉพาะเจาะจง	บริษัท อาร์เอ็กซ์ จำกัด	บริษัท อาร์เอ็กซ์ จำกัด	ราคาต่ำสุด	ที่ นม 0032.303 / 1586 ลงวันที่ 7 มี.ค. 2565
757	เวชภัณฑ์ยา	7,354.70	7,354.70	เฉพาะเจาะจง	โรงพยาบาลจิตเวชนครราชสีมาราชชนินทร์	โรงพยาบาลจิตเวชนครราชสีมาราชชนินทร์	ราคาต่ำสุด	ที่ นม 0032.303 / 1585 ลงวันที่ 7 มี.ค. 2565
758	เวชภัณฑ์ยา	7,354.70	7,354.70	เฉพาะเจาะจง	โรงพยาบาลจิตเวชนครราชสีมาราชชนินทร์	โรงพยาบาลจิตเวชนครราชสีมาราชชนินทร์	ราคาต่ำสุด	ที่ นม 0032.303 / 1585 ลงวันที่ 7 มี.ค. 2565
759	เวชภัณฑ์ยา	4,859.20	4,859.20	เฉพาะเจาะจง	โรงพยาบาลมหาราชนครราชสีมา	โรงพยาบาลมหาราชนครราชสีมา	ราคาต่ำสุด	ที่ นม 0032.303 / 1584 ลงวันที่ 7 มี.ค. 2565
760	เวชภัณฑ์ยา	4,859.20	4,859.20	เฉพาะเจาะจง	โรงพยาบาลมหาราชนครราชสีมา	โรงพยาบาลมหาราชนครราชสีมา	ราคาต่ำสุด	ที่ นม 0032.303 / 1584 ลงวันที่ 7 มี.ค. 2565
761	เวชภัณฑ์ยา	25,592.71	25,592.71	เฉพาะเจาะจง	โรงพยาบาลมหาราชนครราชสีมา	โรงพยาบาลมหาราชนครราชสีมา	ราคาต่ำสุด	ที่ นม 0032.303 / 1583 ลงวันที่ 7 มี.ค. 2565
762	เวชภัณฑ์ยา</							

[illegible]

ลำดับที่	งานที่จัดซื้อหรือจัดจ้าง	วงเงินที่จัดซื้อ หรือจัดจ้าง (บาท)	ราคากลาง (บาท)	วิธีซื้อหรือจ้าง	รายชื่อผู้เสนอราคา และราคาที่เสนอ	ผู้ได้รับการคัดเลือกและราคา ที่ตกลงซื้อหรือจ้าง	เหตุผลที่คัดเลือก โดยสรุป	เลขที่และวันที่ของสัญญา หรือข้อตกลงในการซื้อหรือจ้าง
(2)	(3)	(4)	(5)	(6)	(7)	(8)	(9)	(10)
802	เวชภัณฑ์ยา	9,450.00	9,450.00	เฉพาะเจาะจง	บริษัท แก้วมังกรเภสัช จำกัด	บริษัท แก้วมังกรเภสัช จำกัด	ราคาต่ำสุด	ที่ นม 0032.303 / 1470 ลงวันที่ 3 มี.ค. 2565
803	เวชภัณฑ์ยา	3,480.00	3,480.00	เฉพาะเจาะจง	หจก.แอล.บี.เอส.แลบบอเรตอรี	หจก.แอล.บี.เอส.แลบบอเรตอรี	ราคาต่ำสุด	ที่ นม 0032.303 / 1469 ลงวันที่ 3 มี.ค. 2565
804	เวชภัณฑ์ยา	10,200.00	10,200.00	เฉพาะเจาะจง	บริษัท ฟาร์มาแลนด์ (1982)จำกัด	บริษัท ฟาร์มาแลนด์ (1982)จำกัด	ราคาต่ำสุด	ที่ นม 0032.303 / 1468 ลงวันที่ 3 มี.ค. 2565
805	เวชภัณฑ์ยา	11,128.00	11,128.00	เฉพาะเจาะจง	บริษัท ดีทีแอสม์ เคลเลอร์ โลจิสติกส์ จำกัด	บริษัท ดีทีแอสม์ เคลเลอร์ โลจิสติกส์ จำกัด	ราคาต่ำสุด	ที่ นม 0032.303 / 1467 ลงวันที่ 3 มี.ค. 2565
806	เวชภัณฑ์ยา	9,500.00	9,500.00	เฉพาะเจาะจง	บริษัท ที.โอ.เคมีคอลส์(1979) จำกัด	บริษัท ที.โอ.เคมีคอลส์(1979) จำกัด	ราคาต่ำสุด	ที่ นม 0032.303 / 1466 ลงวันที่ 3 มี.ค. 2565
807	เวชภัณฑ์ยา	8,500.00	8,500.00	เฉพาะเจาะจง	บริษัท ที.โอ.เคมีคอลส์(1979) จำกัด	บริษัท ที.โอ.เคมีคอลส์(1979) จำกัด	ราคาต่ำสุด	ที่ นม 0032.303 / 1465 ลงวันที่ 3 มี.ค. 2565
808	เวชภัณฑ์ยา	28,500.00	28,500.00	เฉพาะเจาะจง	บริษัท โพสเทลแคร์ จำกัด	บริษัท โพสเทลแคร์ จำกัด	ราคาต่ำสุด	ที่ นม 0032.303 / 1464 ลงวันที่ 3 มี.ค. 2565
809	เวชภัณฑ์ยา	16,000.00	16,000.00	เฉพาะเจาะจง	บริษัท นิวฟาร์มา (ประเทศไทย) จำกัด	บริษัท นิวฟาร์มา (ประเทศไทย) จำกัด	ราคาต่ำสุด	ที่ นม 0032.303 / 1463 ลงวันที่ 3 มี.ค. 2565
810	เวชภัณฑ์ยา	12,960.00	12,960.00	เฉพาะเจาะจง	บริษัท แอดแลนติก ฟาร์มาร์ซูติคอล จำกัด	บริษัท แอดแลนติก ฟาร์มาร์ซูติคอล จำกัด	ราคาต่ำสุด	ที่ นม 0032.303 / 1462 ลงวันที่ 3 มี.ค. 2565
811	เวชภัณฑ์ยา	4,547.50	4,547.50	เฉพาะเจาะจง	องค์การเภสัชกรรม	องค์การเภสัชกรรม	ราคาต่ำสุด	ที่ นม 0032.303 / 1461 ลงวันที่ 3 มี.ค. 2565
812	เวชภัณฑ์ยา	1,375.00	1,375.00	เฉพาะเจาะจง	โรงพยาบาลมหาราชนครราชสีมา	โรงพยาบาลมหาราชนครราชสีมา	ราคาต่ำสุด	ที่ นม 0032.303 / 0889 ลงวันที่ 9 ก.พ. 2565
813	เวชภัณฑ์ยา	29,607.66	29,607.66	เฉพาะเจาะจง	โรงพยาบาลมหาราชนครราชสีมา	โรงพยาบาลมหาราชนครราชสีมา	ราคาต่ำสุด	ที่ นม 0032.303 / 0888 ลงวันที่ 9 ก.พ. 2565
814	เวชภัณฑ์ยา	9,735.00	9,735.00	เฉพาะเจาะจง	โรงพยาบาลจิตเวชนครราชสีมาราชนครินทร์	โรงพยาบาลจิตเวชนครราชสีมาราชนครินทร์	ราคาต่ำสุด	ที่ นม 0032.303 / 0887 ลงวันที่ 9 ก.พ. 2565
815	เวชภัณฑ์ยา	26,482.50	26,482.50	เฉพาะเจาะจง	บริษัท ดีทีแอสม์ เคลเลอร์ โลจิสติกส์ จำกัด	บริษัท ดีทีแอสม์ เคลเลอร์ โลจิสติกส์ จำกัด	ราคาต่ำสุด	ที่ นม 0032.303 / 0868 ลงวันที่ 15 ก.พ. 2565
816	เวชภัณฑ์ยา	21,828.00	21,828.00	เฉพาะเจาะจง	บริษัท สหแพทย์เภสัช	บริษัท สหแพทย์เภสัช	ราคาต่ำสุด	ที่ นม 0032.303 / 0867 ลงวันที่ 15 ก.พ. 2565
817	เวชภัณฑ์ยา	65,484.00	65,484.00	เฉพาะเจาะจง	บริษัท สหแพทย์เภสัช	บริษัท สหแพทย์เภสัช	ราคาต่ำสุด	ที่ นม 0032.303 / 0866 ลงวันที่ 15 ก.พ. 2565
818	เวชภัณฑ์ยา	5,920.00	5,920.00	เฉพาะเจาะจง	บริษัท นิวไลฟ์ ฟาร์มา จำกัด	บริษัท นิวไลฟ์ ฟาร์มา จำกัด	ราคาต่ำสุด	ที่ นม 0032.303 / 0864 ลงวันที่ 15 ก.พ. 2565
819	เวชภัณฑ์ยา	27,606.00	27,606.00	เฉพาะเจาะจง	บริษัท ซิลลิค ฟาร์มา จำกัด	บริษัท ซิลลิค ฟาร์มา จำกัด	ราคาต่ำสุด	ที่ นม 0032.303 / 0815 ลงวันที่ 11 ก.พ. 2565
820	เวชภัณฑ์ยา	9,630.00	9,630.00	เฉพาะเจาะจง	บริษัท ดีทีแอสม์ เคลเลอร์ โลจิสติกส์ จำกัด	บริษัท ดีทีแอสม์ เคลเลอร์ โลจิสติกส์ จำกัด	ราคาต่ำสุด	ที่ นม 0032.303 / 0814 ลงวันที่ 11 ก.พ. 2565
821	เวชภัณฑ์ยา	6,741.00	6,741.00	เฉพาะเจาะจง	บริษัท ดีเคเอสเอช (ประเทศไทย) จำกัด	บริษัท ดีเคเอสเอช (ประเทศไทย) จำกัด	ราคาต่ำสุด	ที่ นม 0032.303 / 0813 ลงวันที่ 11 ก.พ. 2565
822	เวชภัณฑ์ยา	7,745.00	7,745.00	เฉพาะเจาะจง	บริษัท ฟาร์มาดิกา	บริษัท ฟาร์มาดิกา	ราคาต่ำสุด	ที่ นม 0032.303 / 0812 ลงวันที่ 11 ก.พ. 2565
823	เวชภัณฑ์ยา	7,276.00	7,276.00	เฉพาะเจาะจง	บริษัท สหแพทย์เภสัช	บริษัท สหแพทย์เภสัช	ราคาต่ำสุด	ที่ นม 0032.303 / 0811 ลงวันที่ 11 ก.พ. 2565
824	เวชภัณฑ์ยา	14,445.00	14,445.00	เฉพาะเจาะจง	บริษัท สหแพทย์เภสัช	บริษัท สหแพทย์เภสัช	ราคาต่ำสุด	ที่ นม 0032.303 / 0810 ลงวันที่ 11 ก.พ. 2565
825	เวชภัณฑ์ยา	21,828.00	21,828.00	เฉพาะเจาะจง	บริษัท สหแพทย์เภสัช	บริษัท สหแพทย์เภสัช	ราคาต่ำสุด	ที่ นม 0032.303 / 0809 ลงวันที่ 11 ก.พ. 2565
826	เวชภัณฑ์ยา	4,200.00	4,200.00	เฉพาะเจาะจง	บริษัท โปลิฟาร์ม จำกัด	บริษัท โปลิฟาร์ม จำกัด	ราคาต่ำสุด	ที่ นม 0032.303 / 0808 ลงวันที่ 11 ก.พ. 2565
827	เวชภัณฑ์ยา	33,600.00	33,600.00	เฉพาะเจาะจง	บริษัท เซ็นทรัลโพลีเทรตติ้ง	บริษัท เซ็นทรัลโพลีเทรตติ้ง	ราคาต่ำสุด	ที่ นม 0032.303 / 0807 ลงวันที่ 11 ก.พ. 2565
828	เวชภัณฑ์ยา	2,268.00	2,268.00	เฉพาะเจาะจง	บริษัท ยูโทเบียน จำกัด	บริษัท ยูโทเบียน จำกัด	ราคาต่ำสุด	ที่ นม 0032.303 / 0806 ลงวันที่ 11 ก.พ. 2565
829	เวชภัณฑ์ยา	3,100.00	3,100.00	เฉพาะเจาะจง	บริษัท เมดติไฟว์ ฟาร์มา จำกัด	บริษัท เมดติไฟว์ ฟาร์มา จำกัด	ราคาต่ำสุด	ที่ นม 0032.303 / 0805 ลงวันที่ 11 ก.พ. 2565
830	เวชภัณฑ์ยา	78,000.00	78,000.00	เฉพาะเจาะจง	บริษัท ไบโอวาเลียส จำกัด	บริษัท ไบโอวาเลียส จำกัด	ราคาต่ำสุด	ที่ นม 0032.303 / 0804 ลงวันที่ 11 ก.พ. 2565
831	เวชภัณฑ์ยา	14,850.00	14,850.00	เฉพาะเจาะจง	บริษัท ไบโอจีนีเทค จำกัด	บริษัท ไบโอจีนีเทค จำกัด	ราคาต่ำสุด	ที่ นม 0032.303 / 0703 ลงวันที่ 7 มี.ค. 2565
832	เวชภัณฑ์ยา	8,000.00	8,000.00	เฉพาะเจาะจง	บริษัท พรอสฟาร์มา	บริษัท พรอสฟาร์มา	ราคาต่ำสุด	ที่ นม 0032.303 / 0698 ลงวันที่ 8 ก.พ. 2565
833	เวชภัณฑ์ยา	45,207.50	45,207.50	เฉพาะเจาะจง	บริษัท สยามฟาร์มาซูติคอล จำกัด	บริษัท สยามฟาร์มาซูติคอล จำกัด	ราคาต่ำสุด	ที่ นม 0032.303 / 0696 ลงวันที่ 8 ก.พ. 2565
834	เวชภัณฑ์ยา	11,400.00	11,400.00	เฉพาะเจาะจง	บริษัท ห้างขายยาตราเจ็ดดาว จำกัด	บริษัท ห้างขายยาตราเจ็ดดาว จำกัด	ราคาต่ำสุด	ที่ นม 0032.303 / 0695 ลงวันที่ 8 ก.พ. 2565
835	เวชภัณฑ์ยา	16,900.00	16,900.00	เฉพาะเจาะจง	บริษัท เซ็นทรัลโพลีเทรตติ้ง	บริษัท เซ็นทรัลโพลีเทรตติ้ง	ราคาต่ำสุด	ที่ นม 0032.303 / 0694 ลงวันที่ 8 ก.พ. 2565
836	เวชภัณฑ์ยา	980.00	980.00	เฉพาะเจาะจง	บริษัท พาดาร์แลบ (2517)	บริษัท พาดาร์แลบ (2517)	ราคาต่ำสุด	ที่ นม 0032.303 / 0694 ลงวันที่ 8 ก.พ. 2565

ลำดับที่	งานที่จัดซื้อหรือจัดจ้าง	วงเงินที่จัดซื้อ หรือจัดจ้าง (บาท)	ราคากลาง (บาท)	วิธีซื้อหรือจ้าง	รายชื่อผู้เสนอราคา และราคาที่เสนอ	ผู้ได้รับการคัดเลือกและราคา ที่ตกลงซื้อหรือจ้าง	เหตุผลที่คัดเลือก โดยสรุป	เลขที่และวันที่ของสัญญา หรือข้อตกลงในการซื้อหรือจ้าง
(2)	(3)	(4)	(5)	(6)	(7)	(8)	(9)	(10)
837	เวชภัณฑ์ยา	11,980.00	11,980.00	เฉพาะเจาะจง	บริษัท ซิลลิก ฟาร์มา จำกัด	บริษัท ซิลลิก ฟาร์มา จำกัด	ราคาต่ำสุด	ที่ นม 0032.303 / 0693 ลงวันที่ 8 ก.พ. 2565
838	เวชภัณฑ์ยา	35,000.00	35,000.00	เฉพาะเจาะจง	บริษัท โพลีฟาร์ม จำกัด	บริษัท โพลีฟาร์ม จำกัด	ราคาต่ำสุด	ที่ นม 0032.303 / 0683 ลงวันที่ 8 ก.พ. 2565
839	เวชภัณฑ์ยา	94,695.00	94,695.00	เฉพาะเจาะจง	บริษัท ซิลลิก ฟาร์มา จำกัด	บริษัท ซิลลิก ฟาร์มา จำกัด	ราคาต่ำสุด	ที่ นม 0032.303 / 0617 ลงวันที่ 31 ม.ค. 2565
840	เวชภัณฑ์ยา	92,448.00	92,448.00	เฉพาะเจาะจง	บริษัท ซิลลิก ฟาร์มา จำกัด	บริษัท ซิลลิก ฟาร์มา จำกัด	ราคาต่ำสุด	ที่ นม 0032.303 / 0616 ลงวันที่ 31 ม.ค. 2565
841	เวชภัณฑ์ยา	45,796.00	45,796.00	เฉพาะเจาะจง	บริษัท ซิลลิก ฟาร์มา จำกัด	บริษัท ซิลลิก ฟาร์มา จำกัด	ราคาต่ำสุด	ที่ นม 0032.303 / 0615 ลงวันที่ 31 ม.ค. 2565
842	เวชภัณฑ์ยา	45,796.00	45,796.00	เฉพาะเจาะจง	บริษัท ซิลลิก ฟาร์มา จำกัด	บริษัท ซิลลิก ฟาร์มา จำกัด	ราคาต่ำสุด	ที่ นม 0032.303 / 0615 ลงวันที่ 31 ม.ค. 2565
843	เวชภัณฑ์ยา	90,051.20	90,051.20	เฉพาะเจาะจง	บริษัท ซิลลิก ฟาร์มา จำกัด	บริษัท ซิลลิก ฟาร์มา จำกัด	ราคาต่ำสุด	ที่ นม 0032.303 / 0614 ลงวันที่ 31 ม.ค. 2565
844	เวชภัณฑ์ยา	62,060.00	62,060.00	เฉพาะเจาะจง	บริษัท ซิลลิก ฟาร์มา จำกัด	บริษัท ซิลลิก ฟาร์มา จำกัด	ราคาต่ำสุด	ที่ นม 0032.303 / 0613 ลงวันที่ 31 ม.ค. 2565
845	เวชภัณฑ์ยา	93,090.00	93,090.00	เฉพาะเจาะจง	บริษัท ซิลลิก ฟาร์มา จำกัด	บริษัท ซิลลิก ฟาร์มา จำกัด	ราคาต่ำสุด	ที่ นม 0032.303 / 0612 ลงวันที่ 31 ม.ค. 2565
846	เวชภัณฑ์ยา	54,891.00	54,891.00	เฉพาะเจาะจง	บริษัท ซิลลิก ฟาร์มา จำกัด	บริษัท ซิลลิก ฟาร์มา จำกัด	ราคาต่ำสุด	ที่ นม 0032.303 / 0611 ลงวันที่ 31 ม.ค. 2565
847	เวชภัณฑ์ยา	19,260.00	19,260.00	เฉพาะเจาะจง	บริษัท ซิลลิก ฟาร์มา จำกัด	บริษัท ซิลลิก ฟาร์มา จำกัด	ราคาต่ำสุด	ที่ นม 0032.303 / 0610 ลงวันที่ 31 ม.ค. 2565
848	เวชภัณฑ์ยา	56,000.00	56,000.00	เฉพาะเจาะจง	บริษัท เบอร์ลินฟาร์มาซูติคอลอินดัสตรี	บริษัท เบอร์ลินฟาร์มาซูติคอลอินดัสตรี	ราคาต่ำสุด	ที่ นม 0032.303 / 0609 ลงวันที่ 31 ม.ค. 2565
849	เวชภัณฑ์ยา	56,000.00	56,000.00	เฉพาะเจาะจง	บริษัท เบอร์ลินฟาร์มาซูติคอลอินดัสตรี	บริษัท เบอร์ลินฟาร์มาซูติคอลอินดัสตรี	ราคาต่ำสุด	ที่ นม 0032.303 / 0608 ลงวันที่ 31 ม.ค. 2565
850	เวชภัณฑ์ยา	94,500.00	94,500.00	เฉพาะเจาะจง	บริษัท เบอร์ลินฟาร์มาซูติคอลอินดัสตรี	บริษัท เบอร์ลินฟาร์มาซูติคอลอินดัสตรี	ราคาต่ำสุด	ที่ นม 0032.303 / 0607 ลงวันที่ 31 ม.ค. 2565
851	เวชภัณฑ์ยา	7,980.00	7,980.00	เฉพาะเจาะจง	บริษัท เบอร์ลินฟาร์มาซูติคอลอินดัสตรี	บริษัท เบอร์ลินฟาร์มาซูติคอลอินดัสตรี	ราคาต่ำสุด	ที่ นม 0032.303 / 0606 ลงวันที่ 31 ม.ค. 2565
852	เวชภัณฑ์ยา	9,250.00	9,250.00	เฉพาะเจาะจง	บริษัท เอสพีเอส เมดิคอล	บริษัท เอสพีเอส เมดิคอล	ราคาต่ำสุด	ที่ นม 0032.303 / 0605 ลงวันที่ 31 ม.ค. 2565
853	เวชภัณฑ์ยา	6,600.00	6,600.00	เฉพาะเจาะจง	บริษัท เอสพีเอส เมดิคอล	บริษัท เอสพีเอส เมดิคอล	ราคาต่ำสุด	ที่ นม 0032.303 / 0600 ลงวันที่ 31 ม.ค. 2565
854	เวชภัณฑ์ยา	26,000.00	26,000.00	เฉพาะเจาะจง	บริษัท นิวฟาร์มา (ประเทศไทย) จำกัด	บริษัท นิวฟาร์มา (ประเทศไทย) จำกัด	ราคาต่ำสุด	ที่ นม 0032.303 / 0599 ลงวันที่ 31 ม.ค. 2565
855	เวชภัณฑ์ยา	43,750.00	43,750.00	เฉพาะเจาะจง	ห้างหุ้นส่วนจำกัด ภิญโญฟาร์มาซี	ห้างหุ้นส่วนจำกัด ภิญโญฟาร์มาซี	ราคาต่ำสุด	ที่ นม 0032.303 / 0598 ลงวันที่ 31 ม.ค. 2565
856	เวชภัณฑ์ยา	27,718.00	27,718.00	เฉพาะเจาะจง	บริษัท บี.แอล.เอช.เทรดดิ้ง จำกัด	บริษัท บี.แอล.เอช.เทรดดิ้ง จำกัด	ราคาต่ำสุด	ที่ นม 0032.303 / 0597 ลงวันที่ 31 ม.ค. 2565
857	เวชภัณฑ์ยา	9,000.00	9,000.00	เฉพาะเจาะจง	หจก.แอล.บี.เอส.แลบบอเรตอรี	หจก.แอล.บี.เอส.แลบบอเรตอรี	ราคาต่ำสุด	ที่ นม 0032.303 / 0596 ลงวันที่ 31 ม.ค. 2565
858	เวชภัณฑ์ยา	14,000.00	14,000.00	เฉพาะเจาะจง	บริษัท เอ.เอ็น.บี.ลาบอราตอรี (อานวยเภสัช) จำกัด	บริษัท เอ.เอ็น.บี.ลาบอราตอรี (อานวยเภสัช) จำกัด	ราคาต่ำสุด	ที่ นม 0032.303 / 0595 ลงวันที่ 31 ม.ค. 2565
859	เวชภัณฑ์ยา	2,400.00	2,400.00	เฉพาะเจาะจง	บริษัท ยูโทเปีย จำกัด	บริษัท ยูโทเปีย จำกัด	ราคาต่ำสุด	ที่ นม 0032.303 / 0594 ลงวันที่ 31 ม.ค. 2565
860	เวชภัณฑ์ยา	25,000.00	25,000.00	เฉพาะเจาะจง	บริษัท ไบโอจีนีเทค จำกัด	บริษัท ไบโอจีนีเทค จำกัด	ราคาต่ำสุด	ที่ นม 0032.303 / 0593 ลงวันที่ 31 ม.ค. 2565
861	เวชภัณฑ์ยา	5,950.00	5,950.00	เฉพาะเจาะจง	บริษัท เอเบิล เมดิคอล จำกัด	บริษัท เอเบิล เมดิคอล จำกัด	ราคาต่ำสุด	ที่ นม 0032.303 / 0592 ลงวันที่ 31 ม.ค. 2565
862	เวชภัณฑ์ยา	2,247.00	2,247.00	เฉพาะเจาะจง	บริษัท เกร็ทเตอร์มายาบาซิน จำกัด	บริษัท เกร็ทเตอร์มายาบาซิน จำกัด	ราคาต่ำสุด	ที่ นม 0032.303 / 0591 ลงวันที่ 31 ม.ค. 2565
863	เวชภัณฑ์ยา	20,250.00	20,250.00	เฉพาะเจาะจง	บริษัท เซ็นทรัลโพลีเทรดดิ้ง	บริษัท เซ็นทรัลโพลีเทรดดิ้ง	ราคาต่ำสุด	ที่ นม 0032.303 / 0590 ลงวันที่ 31 ม.ค. 2565
864	เวชภัณฑ์ยา	37,460.00	37,460.00	เฉพาะเจาะจง	บริษัท ยูโทเปีย จำกัด	บริษัท ยูโทเปีย จำกัด	ราคาต่ำสุด	ที่ นม 0032.303 / 0589 ลงวันที่ 31 ม.ค. 2565
865	เวชภัณฑ์ยา	5,700.00	5,700.00	เฉพาะเจาะจง	บริษัท ที.โอ.เคมีคอลส์(1979) จำกัด	บริษัท ที.โอ.เคมีคอลส์(1979) จำกัด	ราคาต่ำสุด	ที่ นม 0032.303 / 0588 ลงวันที่ 31 ม.ค. 2565
866	จ้างปรับปรุงเรือนพักคน/ปรับปรุงอาคารที่พักขยะติดเชื้อ/ปรับปรุง รั้ว-กำแพง เรือนพักขยะ	931,000.00	800,000.00	e-bidding	ห้างหุ้นส่วนจำกัด ไทยยูร ชิวลิ ดีไซน์	นายณัฐกร เครื่องกลาง	ราคาต่ำสุด	สัญญาที่ 1/2565 ลงวันที่ 27 ม.ค.2565
867	เวชภัณฑ์ยา	4,250.00	4,250.00	เฉพาะเจาะจง	บริษัท ยูเมต้า จำกัด	บริษัท ยูเมต้า จำกัด	ราคาต่ำสุด	ที่ นม 0032.303 / 0587 ลงวันที่ 31 ม.ค. 2565
868	เวชภัณฑ์ยา	8,346.00	8,346.00	เฉพาะเจาะจง	บริษัท ดีทแฮล์ม เคลเลอร์ โลจิสติกส์ จำกัด	บริษัท ดีทแฮล์ม เคลเลอร์ โลจิสติกส์ จำกัด	ราคาต่ำสุด	ที่ นม 0032.303 / 0586 ลงวันที่ 31 ม.ค. 2565
869	เวชภัณฑ์ยา	11,770.00	11,770.00	เฉพาะเจาะจง	บริษัท ดีทแฮล์ม เคลเลอร์ โลจิสติกส์ จำกัด	บริษัท ดีทแฮล์ม เคลเลอร์ โลจิสติกส์ จำกัด	ราคาต่ำสุด	ที่ นม 0032.303 / 0585 ลงวันที่ 31 ม.ค. 2565
870	เวชภัณฑ์ยา	6,634.00	6,634.00	เฉพาะเจาะจง	บริษัท ดีทแฮล์ม เคลเลอร์ โลจิสติกส์ จำกัด	บริษัท ดีทแฮล์ม เคลเลอร์ โลจิสติกส์ จำกัด	ราคาต่ำสุด	ที่ นม 0032.303 / 0584 ลงวันที่ 31 ม.ค. 2565
871	เวชภัณฑ์ยา	34,500.00	34,500.00	เฉพาะเจาะจง	บริษัท ดีเคเอสเอช (ประเทศไทย) จำกัด	บริษัท ดีเคเอสเอช (ประเทศไทย) จำกัด	ราคาต่ำสุด	ที่ นม 0032.303 / 0583 ลงวันที่ 31 ม.ค. 2565

ลำดับที่	งานที่จัดซื้อหรือจัดจ้าง	วงเงินที่จัดซื้อ หรือจัดจ้าง (บาท)	ราคากลาง (บาท)	วิธีซื้อหรือจ้าง	รายชื่อผู้เสนอราคา และราคาที่เสนอ	ผู้ได้รับการคัดเลือกและราคา ที่ตกลงซื้อหรือจ้าง	เหตุผลที่คัดเลือก โดยสรุป	เลขที่และวันที่ของสัญญา หรือข้อตกลงในการซื้อหรือจ้าง
(2)	(3)	(4)	(5)	(6)	(7)	(8)	(9)	(10)
872	เวชภัณฑ์ยา	9,614.00	9,614.00	เฉพาะเจาะจง	โรงพยาบาลจิตเวชนครราชสีมาราชนครินทร์	โรงพยาบาลจิตเวชนครราชสีมาราชนครินทร์	ราคาต่ำสุด	ที่ นม 0032.303 / 0298 ลงวันที่ 13 ม.ค. 2565
873	เวชภัณฑ์ยา	30,618.44	30,618.44	เฉพาะเจาะจง	โรงพยาบาลมหาราชนครราชสีมา	โรงพยาบาลมหาราชนครราชสีมา	ราคาต่ำสุด	ที่ นม 0032.303 / 0296 ลงวันที่ 13 ม.ค. 2565
874	เวชภัณฑ์ยา	3,891.00	3,891.00	เฉพาะเจาะจง	โรงพยาบาลมหาราชนครราชสีมา	โรงพยาบาลมหาราชนครราชสีมา	ราคาต่ำสุด	ที่ นม 0032.303 / 0294 ลงวันที่ 13 ม.ค. 2565
875	เวชภัณฑ์ยา	3,600.00	3,600.00	เฉพาะเจาะจง	บริษัท ที.พี.ดรัก แลบบอราทอรีส์ (1969) จำกัด	บริษัท ที.พี.ดรัก แลบบอราทอรีส์ (1969) จำกัด	ราคาต่ำสุด	ที่ นม 0032.303 / 0292 ลงวันที่ 13 ม.ค. 2565
876	เวชภัณฑ์ยา	28,350.00	28,350.00	เฉพาะเจาะจง	บริษัท บี.एम.ฟาร์มาซี จำกัด	บริษัท บี.एम.ฟาร์มาซี จำกัด	ราคาต่ำสุด	ที่ นม 0032.303 / 0290 ลงวันที่ 13 ม.ค. 2565
877	เวชภัณฑ์ยา	8,000.00	8,000.00	เฉพาะเจาะจง	บริษัท แอดแลนดิก ฟาร์มาร์ซูติคอล จำกัด	บริษัท แอดแลนดิก ฟาร์มาร์ซูติคอล จำกัด	ราคาต่ำสุด	ที่ นม 0032.303 / 0288 ลงวันที่ 13 ม.ค. 2565
878	เวชภัณฑ์ยา	8,000.00	8,000.00	เฉพาะเจาะจง	บริษัท แอดแลนดิก ฟาร์มาร์ซูติคอล จำกัด	บริษัท แอดแลนดิก ฟาร์มาร์ซูติคอล จำกัด	ราคาต่ำสุด	ที่ นม 0032.303 / 0288 ลงวันที่ 13 ม.ค. 2565
879	เวชภัณฑ์ยา	2,461.00	2,461.00	เฉพาะเจาะจง	บริษัท แคสฟ้า ฟาร์มาซูติคอล(ประเทศไทย)จำกัด	บริษัท แคสฟ้า ฟาร์มาซูติคอล(ประเทศไทย)จำกัด	ราคาต่ำสุด	ที่ นม 0032.303 / 0286 ลงวันที่ 13 ม.ค. 2565
880	เวชภัณฑ์ยา	2,461.00	2,461.00	เฉพาะเจาะจง	บริษัท แคสฟ้า ฟาร์มาซูติคอล(ประเทศไทย)จำกัด	บริษัท แคสฟ้า ฟาร์มาซูติคอล(ประเทศไทย)จำกัด	ราคาต่ำสุด	ที่ นม 0032.303 / 0286 ลงวันที่ 13 ม.ค. 2565
881	เวชภัณฑ์ยา	14,595.00	14,595.00	เฉพาะเจาะจง	บริษัท ดีทแอนด์ เคลเลอร์ โลจิสติกส์ จำกัด	บริษัท ดีทแอนด์ เคลเลอร์ โลจิสติกส์ จำกัด	ราคาต่ำสุด	ที่ นม 0032.303 / 0158 ลงวันที่ 10 ม.ค. 2565
882	เวชภัณฑ์ยา	14,595.00	14,595.00	เฉพาะเจาะจง	บริษัท ดีทแอนด์ เคลเลอร์ โลจิสติกส์ จำกัด	บริษัท ดีทแอนด์ เคลเลอร์ โลจิสติกส์ จำกัด	ราคาต่ำสุด	ที่ นม 0032.303 / 0158 ลงวันที่ 10 ม.ค. 2565
883	เวชภัณฑ์ยา	22,980.00	22,980.00	เฉพาะเจาะจง	บริษัท ดีเคเอสเอช (ประเทศไทย) จำกัด	บริษัท ดีเคเอสเอช (ประเทศไทย) จำกัด	ราคาต่ำสุด	ที่ นม 0032.303 / 0156 ลงวันที่ 10 ม.ค. 2565
884	เวชภัณฑ์ยา	29,318.00	29,318.00	เฉพาะเจาะจง	บริษัท ดีเคเอสเอช (ประเทศไทย) จำกัด	บริษัท ดีเคเอสเอช (ประเทศไทย) จำกัด	ราคาต่ำสุด	ที่ นม 0032.303 / 0154 ลงวันที่ 10 ม.ค. 2565
885	เวชภัณฑ์ยา	16,625.00	16,625.00	เฉพาะเจาะจง	บริษัท ที.แมนฟาร์มา จำกัด	บริษัท ที.แมนฟาร์มา จำกัด	ราคาต่ำสุด	ที่ นม 0032.303 / 0152 ลงวันที่ 10 ม.ค. 2565
886	เวชภัณฑ์ยา	1,500.00	1,500.00	เฉพาะเจาะจง	บริษัท แอดแลนดิก ฟาร์มาร์ซูติคอล จำกัด	บริษัท แอดแลนดิก ฟาร์มาร์ซูติคอล จำกัด	ราคาต่ำสุด	ที่ นม 0032.303 / 0150 ลงวันที่ 10 ม.ค. 2565
887	เวชภัณฑ์ยา	25,056.00	25,056.00	เฉพาะเจาะจง	บริษัท พรีเมด ฟาร์มา พลัส จำกัด	บริษัท พรีเมด ฟาร์มา พลัส จำกัด	ราคาต่ำสุด	ที่ นม 0032.303 / 0148 ลงวันที่ 10 ม.ค. 2565
888	เวชภัณฑ์ยา	12,000.00	12,000.00	เฉพาะเจาะจง	หจก.ธนกิจเภสัช	หจก.ธนกิจเภสัช	ราคาต่ำสุด	ที่ นม 0032.303 / 0146 ลงวันที่ 10 ม.ค. 2565
889	เวชภัณฑ์ยา	8,100.00	8,100.00	เฉพาะเจาะจง	ห้างหุ้นส่วนจำกัด ภิญโญฟาร์มาซี	ห้างหุ้นส่วนจำกัด ภิญโญฟาร์มาซี	ราคาต่ำสุด	ที่ นม 0032.303 / 0144 ลงวันที่ 10 ม.ค. 2565
890	วัสดุการแพทย์	96,300.00	96,300.00	เฉพาะเจาะจง	บริษัท โอเร็็กซ์ เทรตติ้ง จำกัด	บริษัท โอเร็็กซ์ เทรตติ้ง จำกัด	ราคาต่ำสุด	ที่ นม 0032.302 / 9704 ลงวันที่ 9 ธ.ค. 2564
891	วัสดุการแพทย์	27,285.00	27,285.00	เฉพาะเจาะจง	ดีเคเอสเอช (ประเทศไทย)	ดีเคเอสเอช (ประเทศไทย)	ราคาต่ำสุด	ที่ นม 0032.302 / 9700 ลงวันที่ 9 ธ.ค. 2564
892	วัสดุการแพทย์	6,840.00	6,840.00	เฉพาะเจาะจง	บริษัท นำวิวัฒนาการช่าง(1992)	บริษัท นำวิวัฒนาการช่าง(1992)	ราคาต่ำสุด	ที่ นม 0032.302 / 9698 ลงวันที่ 9 ธ.ค. 2564
893	วัสดุการแพทย์	13,500.00	13,500.00	เฉพาะเจาะจง	บริษัท โอเร็็กซ์ เทรตติ้ง จำกัด	บริษัท โอเร็็กซ์ เทรตติ้ง จำกัด	ราคาต่ำสุด	ที่ นม 0032.302 / 9696 ลงวันที่ 9 ธ.ค. 2564
894	วัสดุการแพทย์	16,135.00	16,135.00	เฉพาะเจาะจง	พี.พี.เอส. ฮอสพิทอล ชัพพลาย	พี.พี.เอส. ฮอสพิทอล ชัพพลาย	ราคาต่ำสุด	ที่ นม 0032.302 / 9692 ลงวันที่ 9 ธ.ค. 2564
895	วัสดุการแพทย์	21,308.00	21,308.00	เฉพาะเจาะจง	บริษัท ซิลลิค ฟาร์มา จำกัด	บริษัท ซิลลิค ฟาร์มา จำกัด	ราคาต่ำสุด	ที่ นม 0032.302 / 9690 ลงวันที่ 9 ธ.ค. 2564
896	วัสดุการแพทย์	5,900.00	5,900.00	เฉพาะเจาะจง	บริษัท ดีซีเอช ออริกา (ประเทศไทย) จำกัด	บริษัท ดีซีเอช ออริกา (ประเทศไทย) จำกัด	ราคาต่ำสุด	ที่ นม 0032.302 / 9688 ลงวันที่ 9 ธ.ค. 2564
897	วัสดุทันตกรรม	10,657.20	10,657.20	เฉพาะเจาะจง	บ้านพิน โคราช จำกัด	บ้านพิน โคราช จำกัด	ราคาต่ำสุด	ที่ นม 0032.302 / 9518 ลงวันที่ 3 ธ.ค. 2564
898	วัสดุการแพทย์	6,250.00	6,250.00	เฉพาะเจาะจง	บีเวอร์ เมดิคอล	บีเวอร์ เมดิคอล	ราคาต่ำสุด	ที่ นม 0032.302 / 9516 ลงวันที่ 3 ธ.ค. 2564
899	วัสดุการแพทย์	21,164.60	21,164.60	เฉพาะเจาะจง	ดีเคเอสเอช (ประเทศไทย)	ดีเคเอสเอช (ประเทศไทย)	ราคาต่ำสุด	ที่ นม 0032.302 / 9514 ลงวันที่ 3 ธ.ค. 2564
900	วัสดุการแพทย์	39,330.53	39,330.53	เฉพาะเจาะจง	บริษัท ไคเนติกส์ แอคเซียม จำกัด	บริษัท ไคเนติกส์ แอคเซียม จำกัด	ราคาต่ำสุด	ที่ นม 0032.302 / 8932 ลงวันที่ 22 พ.ย. 2564
901	วัสดุวิทยาศาสตร์การแพทย์	4,300.00	4,300.00	เฉพาะเจาะจง	บจ. เออีซี เฮลท์แคร์ จำกัด	บจ. เออีซี เฮลท์แคร์ จำกัด	ราคาต่ำสุด	ที่ นม 0032.302 / 8818 ลงวันที่ 18 พ.ย. 2564
902	วัสดุก่อสร้าง	700.00	700.00	เฉพาะเจาะจง	บริษัท เฮงเจริญ โก อัพ	บริษัท เฮงเจริญ โก อัพ	ราคาต่ำสุด	ที่ นม 0032.302 / 8260 ลงวันที่ 5 พ.ย. 2564
903	วัสดุการแพทย์	35,053.20	35,053.20	เฉพาะเจาะจง	บริษัท ไคเนติกส์ แอคเซียม จำกัด	บริษัท ไคเนติกส์ แอคเซียม จำกัด	ราคาต่ำสุด	ที่ นม 0032.302 / 7862 ลงวันที่ 27 ต.ค. 2564
904	ค่าโทรศัพท์	11,970.09	11,970.09	เฉพาะเจาะจง	บริษัท แอดวานซ์ ไวร์เลส เน็ตเวอร์ค	บริษัท แอดวานซ์ ไวร์เลส เน็ตเวอร์ค	ราคาต่ำสุด	ที่ นม 0032.302 / 6833 ลงวันที่ 4 ต.ค. 2564
905	วัสดุการแพทย์	3,880.00	3,880.00	เฉพาะเจาะจง	นนานการแพทย์	นนานการแพทย์	ราคาต่ำสุด	ที่ นม 0032.302 / 6424 ลงวันที่ 21 ก.ย. 2565
906	วัสดุการแพทย์	3,880.00	3,880.00	เฉพาะเจาะจง	นนานการแพทย์	นนานการแพทย์	ราคาต่ำสุด	ที่ นม 0032.302 / 6424 ลงวันที่ 21 ก.ย. 2565

ลำดับที่	งานที่จัดซื้อหรือจัดจ้าง	วงเงินที่จัดซื้อ หรือจัดจ้าง (บาท)	ราคากลาง (บาท)	วิธีซื้อหรือจ้าง	รายชื่อผู้เสนอราคา และราคาที่เสนอ	ผู้ได้รับการคัดเลือกและราคา ที่ตกลงซื้อหรือจ้าง	เหตุผลที่คัดเลือก โดยสรุป	เลขที่และวันที่ของสัญญา หรือข้อตกลงในการซื้อหรือจ้าง
(2)	(3)	(4)	(5)	(6)	(7)	(8)	(9)	(10)
907	วัสดุการแพทย์	34,218.60	34,218.60	เฉพาะเจาะจง	บริษัท ไคนิดิกส์ แอคเซียม จำกัด	บริษัท ไคนิดิกส์ แอคเซียม จำกัด	ราคาต่ำสุด	ที่ นม 0032.302 / 6161 ลงวันที่ 12 ก.ย. 2565
908	ซื้อวัสดุวิทยาศาสตร์การแพทย์	136,860.80	136,860.80	เฉพาะเจาะจง	บริษัท เมดิทอป จำกัด	บริษัท เมดิทอป จำกัด	ราคาต่ำสุด	ที่ นม 0032.302 / 594 ลงวันที่ 29 ธ.ค. 2564
909	ซื้อวัสดุวิทยาศาสตร์การแพทย์	48,000.00	48,000.00	เฉพาะเจาะจง	บริษัท เฟิร์มเมอร์ จำกัด	บริษัท เฟิร์มเมอร์ จำกัด	ราคาต่ำสุด	ที่ นม 0032.302 / 5804 ลงวันที่ 29 ส.ค. 2565
910	ซื้อวัสดุวิทยาศาสตร์การแพทย์	20,000.00	20,000.00	เฉพาะเจาะจง	บริษัท เฟิร์มเมอร์ จำกัด	บริษัท เฟิร์มเมอร์ จำกัด	ราคาต่ำสุด	ที่ นม 0032.302 / 5803 ลงวันที่ 29 ส.ค. 2565
911	ซื้อวัสดุวิทยาศาสตร์การแพทย์	26,500.00	26,500.00	เฉพาะเจาะจง	บริษัท เอ็กซ์แล็บ จำกัด	บริษัท เอ็กซ์แล็บ จำกัด	ราคาต่ำสุด	ที่ นม 0032.302 / 5802 ลงวันที่ 29 ส.ค. 2565
912	ซื้อวัสดุวิทยาศาสตร์การแพทย์	9,500.00	9,500.00	เฉพาะเจาะจง	บริษัท เฟิร์มเมอร์ จำกัด	บริษัท เฟิร์มเมอร์ จำกัด	ราคาต่ำสุด	ที่ นม 0032.302 / 5801 ลงวันที่ 29 ส.ค. 2565
913	ค่าจ้างเหมาซ่อมกล้องจุลทรรศน์	13,800.00	13,800.00	เฉพาะเจาะจง	ศุภชัยการแพทย์	ศุภชัยการแพทย์	ราคาต่ำสุด	ที่ นม 0032.302 / 5603 ลงวันที่ 22 ส.ค. 2565
914	วัสดุการแพทย์	385.20	385.20	เฉพาะเจาะจง	บริษัท ก๊าซแอนด์คาสติ้ง จำกัด	บริษัท ก๊าซแอนด์คาสติ้ง จำกัด	ราคาต่ำสุด	ที่ นม 0032.302 / 5445 ลงวันที่ 16 ส.ค. 2565
915	ซื้อวัสดุวิทยาศาสตร์การแพทย์	9,735.00	9,735.00	เฉพาะเจาะจง	บริษัท ควอลิฟาย เมด โซลูชันส์ จำกัด	บริษัท ควอลิฟาย เมด โซลูชันส์ จำกัด	ราคาต่ำสุด	ที่ นม 0032.302 / 5333 ลงวันที่ 10 ส.ค. 2565
916	วัสดุการแพทย์	321.00	321.00	เฉพาะเจาะจง	บริษัท ก๊าซแอนด์คาสติ้ง จำกัด	บริษัท ก๊าซแอนด์คาสติ้ง จำกัด	ราคาต่ำสุด	ที่ นม 0032.302 / 5021 ลงวันที่ 1 ส.ค. 2565
917	วัสดุการแพทย์	321.00	321.00	เฉพาะเจาะจง	บริษัท ก๊าซแอนด์คาสติ้ง จำกัด	บริษัท ก๊าซแอนด์คาสติ้ง จำกัด	ราคาต่ำสุด	ที่ นม 0032.302 / 5021 ลงวันที่ 1 ส.ค. 2565
918	วัสดุการแพทย์	321.00	321.00	เฉพาะเจาะจง	บริษัท ก๊าซแอนด์คาสติ้ง จำกัด	บริษัท ก๊าซแอนด์คาสติ้ง จำกัด	ราคาต่ำสุด	ที่ นม 0032.302 / 5021 ลงวันที่ 1 ส.ค. 2565
919	ค่าบริการตรวจทางห้องปฏิบัติการ ส.ค.65	75,485.00	75,485.00	เฉพาะเจาะจง	บริษัท อาร์ไอเอ แลบบอราทอรี	บริษัท อาร์ไอเอ แลบบอราทอรี	ราคาต่ำสุด	ที่ นม 0032.302 / 5005 ลงวันที่ 30 ก.ค. 2565
920	ค่าจ้างตรวจเอ็กเรย์	33,500.00	33,500.00	เฉพาะเจาะจง	บริษัท จีดี โฟร์ จำกัด	บริษัท จีดี โฟร์ จำกัด	ราคาต่ำสุด	ที่ นม 0032.302 / 5004 ลงวันที่ 30 ก.ค. 2565
921	ค่าจ้างตรวจเอ็กเรย์	33,500.00	33,500.00	เฉพาะเจาะจง	บริษัท จีดี โฟร์ จำกัด	บริษัท จีดี โฟร์ จำกัด	ราคาต่ำสุด	ที่ นม 0032.302 / 5004 ลงวันที่ 30 ก.ค. 2565
922	วัสดุการแพทย์	38,975.82	38,975.82	เฉพาะเจาะจง	บริษัท ไคนิดิกส์ แอคเซียม จำกัด	บริษัท ไคนิดิกส์ แอคเซียม จำกัด	ราคาต่ำสุด	ที่ นม 0032.302 / 4988 ลงวันที่ 28 ก.ค. 2565
923	วัสดุการแพทย์	2,054.40	2,054.40	เฉพาะเจาะจง	ขวัญชัยสยาม	ขวัญชัยสยาม	ราคาต่ำสุด	ที่ นม 0032.302 / 4870 ลงวันที่ 22 ก.ค. 2565
924	ซื้อวัสดุวิทยาศาสตร์การแพทย์	1,345.79	1,345.79	เฉพาะเจาะจง	บริษัท ไบโอเคมีคัล เทคโนโลยี จำกัด	บริษัท ไบโอเคมีคัล เทคโนโลยี จำกัด	ราคาต่ำสุด	ที่ นม 0032.302 / 4749 ลงวันที่ 18 ก.ค. 2565
925	ซื้อวัสดุวิทยาศาสตร์การแพทย์	48,000.00	48,000.00	เฉพาะเจาะจง	บริษัท เฟิร์มเมอร์ จำกัด	บริษัท เฟิร์มเมอร์ จำกัด	ราคาต่ำสุด	ที่ นม 0032.302 / 4748 ลงวันที่ 18 ก.ค. 2565
926	ซื้อวัสดุวิทยาศาสตร์การแพทย์	48,000.00	48,000.00	เฉพาะเจาะจง	บริษัท เฟิร์มเมอร์ จำกัด	บริษัท เฟิร์มเมอร์ จำกัด	ราคาต่ำสุด	ที่ นม 0032.302 / 4748 ลงวันที่ 18 ก.ค. 2565
927	ซื้อวัสดุวิทยาศาสตร์การแพทย์	10,614.40	10,614.40	เฉพาะเจาะจง	บริษัท เมดิทอป จำกัด	บริษัท เมดิทอป จำกัด	ราคาต่ำสุด	ที่ นม 0032.302 / 4746 ลงวันที่ 18 ก.ค. 2565
928	ซื้อวัสดุวิทยาศาสตร์การแพทย์	7,500.00	7,500.00	เฉพาะเจาะจง	บริษัท เอ็กซ์แล็บ จำกัด	บริษัท เอ็กซ์แล็บ จำกัด	ราคาต่ำสุด	ที่ นม 0032.302 / 4745 ลงวันที่ 18 ก.ค. 2565
929	ซื้อวัสดุวิทยาศาสตร์การแพทย์	10,000.00	10,000.00	เฉพาะเจาะจง	บริษัท ไฟต์ติ้งกรุ๊ปคอร์ปอเรชันเซลล์แอนด์เซอร์วิสเซล จำกัด	บริษัท ไฟต์ติ้งกรุ๊ปคอร์ปอเรชันเซลล์แอนด์เซอร์วิสเซล จำกัด	ราคาต่ำสุด	ที่ นม 0032.302 / 4744 ลงวันที่ 18 ก.ค. 2565
930	ซื้อวัสดุวิทยาศาสตร์การแพทย์	34,500.00	34,500.00	เฉพาะเจาะจง	บริษัท อาร์เอ็กซ์ จำกัด	บริษัท อาร์เอ็กซ์ จำกัด	ราคาต่ำสุด	ที่ นม 0032.302 / 4744 ลงวันที่ 10 ส.ค. 2565
931	ซื้อวัสดุวิทยาศาสตร์การแพทย์	26,500.00	26,500.00	เฉพาะเจาะจง	บริษัท เอ็กซ์แล็บ จำกัด	บริษัท เอ็กซ์แล็บ จำกัด	ราคาต่ำสุด	ที่ นม 0032.302 / 4743 ลงวันที่ 18 ก.ค. 2565
932	ซื้อวัสดุวิทยาศาสตร์การแพทย์	19,000.00	19,000.00	เฉพาะเจาะจง	บริษัท เฟิร์มเมอร์ จำกัด	บริษัท เฟิร์มเมอร์ จำกัด	ราคาต่ำสุด	ที่ นม 0032.302 / 4742 ลงวันที่ 18 ก.ค. 2565
933	จ้างทำป้าย	520.00	520.00	เฉพาะเจาะจง	นวนอาร์ต	นวนอาร์ต	ราคาต่ำสุด	ที่ นม 0032.302 / 4703 ลงวันที่ 11 ก.ค. 2565
934	วัสดุการแพทย์	33,196.22	33,196.22	เฉพาะเจาะจง	บริษัท ไคนิดิกส์ แอคเซียม จำกัด	บริษัท ไคนิดิกส์ แอคเซียม จำกัด	ราคาต่ำสุด	ที่ นม 0032.302 / 4601 ลงวันที่ 6 ก.ค. 2565
935	วัสดุการแพทย์	33,196.22	33,196.22	เฉพาะเจาะจง	บริษัท ไคนิดิกส์ แอคเซียม จำกัด	บริษัท ไคนิดิกส์ แอคเซียม จำกัด	ราคาต่ำสุด	ที่ นม 0032.302 / 4601 ลงวันที่ 6 ก.ค. 2565
936	ค่าบริการจัดเก็บภาพทางการแพทย์	33,500.00	33,500.00	เฉพาะเจาะจง	บริษัท จีดี โฟร์ จำกัด	บริษัท จีดี โฟร์ จำกัด	ราคาต่ำสุด	ที่ นม 0032.302 / 4434 ลงวันที่ 30 มิ.ย. 2565
937	วัสดุงานบ้านงานครัว							

ลำดับที่	งานที่จัดซื้อหรือจัดจ้าง	วงเงินที่จัดซื้อ หรือจัดจ้าง (บาท)	ราคากลาง (บาท)	วิธีซื้อหรือจ้าง	รายชื่อผู้เสนอราคา และราคาที่เสนอ	ผู้ได้รับการคัดเลือกและราคา ที่ตกลงซื้อหรือจ้าง	เหตุผลที่คัดเลือก โดยสรุป	เลขที่และวันที่ของสัญญา หรือข้อตกลงในการซื้อหรือจ้าง
(2)	(3)	(4)	(5)	(6)	(7)	(8)	(9)	(10)
942	ซื้อวัสดุวิทยาศาสตร์การแพทย์	26,500.00	26,500.00	เฉพาะเจาะจง	บริษัท เอ็กซ์แอส จำกัด	บริษัท เอ็กซ์แอส จำกัด	ราคาต่ำสุด	ที่ นม 0032.302 / 4310 ลงวันที่ 23 มิ.ย. 2565
943	ซื้อวัสดุวิทยาศาสตร์การแพทย์	22,000.00	22,000.00	เฉพาะเจาะจง	บริษัท เอ็กซ์แอส จำกัด	บริษัท เอ็กซ์แอส จำกัด	ราคาต่ำสุด	ที่ นม 0032.302 / 4309 ลงวันที่ 23 มิ.ย. 2565
944	ซื้อวัสดุวิทยาศาสตร์การแพทย์	22,000.00	22,000.00	เฉพาะเจาะจง	บริษัท เอ็กซ์แอส จำกัด	บริษัท เอ็กซ์แอส จำกัด	ราคาต่ำสุด	ที่ นม 0032.302 / 4309 ลงวันที่ 23 มิ.ย. 2565
945	ซื้อวัสดุวิทยาศาสตร์การแพทย์	22,000.00	22,000.00	เฉพาะเจาะจง	บริษัท เอ็กซ์แอส จำกัด	บริษัท เอ็กซ์แอส จำกัด	ราคาต่ำสุด	ที่ นม 0032.302 / 4309 ลงวันที่ 23 มิ.ย. 2565
946	ซื้อวัสดุวิทยาศาสตร์การแพทย์	20,000.00	20,000.00	เฉพาะเจาะจง	บริษัท เฟิร์มเมอร์ จำกัด	บริษัท เฟิร์มเมอร์ จำกัด	ราคาต่ำสุด	ที่ นม 0032.302 / 4306 ลงวันที่ 23 มิ.ย. 2565
947	วัสดุการแพทย์	35,491.37	35,491.37	เฉพาะเจาะจง	บริษัท ไคเนติกส์ แอคเซียม จำกัด	บริษัท ไคเนติกส์ แอคเซียม จำกัด	ราคาต่ำสุด	ที่ นม 0032.302 / 4072 ลงวันที่ 16 มิ.ย. 2565
948	วัสดุการแพทย์	35,491.37	35,491.37	เฉพาะเจาะจง	บริษัท ไคเนติกส์ แอคเซียม จำกัด	บริษัท ไคเนติกส์ แอคเซียม จำกัด	ราคาต่ำสุด	ที่ นม 0032.302 / 4072 ลงวันที่ 16 มิ.ย. 2565
949	วัสดุการแพทย์	42,000.00	42,000.00	เฉพาะเจาะจง	ไอดีเอส เมดิคอล ซิสเต็มส์	ไอดีเอส เมดิคอล ซิสเต็มส์	ราคาต่ำสุด	ที่ นม 0032.302 / 3903 ลงวันที่ 1 มิ.ย. 2565
950	วัสดุการแพทย์	38,558.52	38,558.52	เฉพาะเจาะจง	บริษัท ไคเนติกส์ แอคเซียม จำกัด	บริษัท ไคเนติกส์ แอคเซียม จำกัด	ราคาต่ำสุด	ที่ นม 0032.302 / 3742 ลงวันที่ 24 พ.ค. 2565
951	วัสดุการแพทย์	38,558.52	38,558.52	เฉพาะเจาะจง	บริษัท ไคเนติกส์ แอคเซียม จำกัด	บริษัท ไคเนติกส์ แอคเซียม จำกัด	ราคาต่ำสุด	ที่ นม 0032.302 / 3742 ลงวันที่ 24 พ.ค. 2565
952	วัสดุการแพทย์	577.80	577.80	เฉพาะเจาะจง	บริษัท แก๊ซแอนดาคาสติ้ง จำกัด	บริษัท แก๊ซแอนดาคาสติ้ง จำกัด	ราคาต่ำสุด	ที่ นม 0032.302 / 3640 ลงวันที่ 12 พ.ค. 2565
953	วัสดุการแพทย์	235.40	235.40	เฉพาะเจาะจง	บริษัท แก๊ซแอนดาคาสติ้ง จำกัด	บริษัท แก๊ซแอนดาคาสติ้ง จำกัด	ราคาต่ำสุด	ที่ นม 0032.302 / 3546 ลงวันที่ 9 พ.ค. 2565
954	วัสดุการแพทย์	36,764.13	36,764.13	เฉพาะเจาะจง	บริษัท ไคเนติกส์ แอคเซียม จำกัด	บริษัท ไคเนติกส์ แอคเซียม จำกัด	ราคาต่ำสุด	ที่ นม 0032.302 / 3421 ลงวันที่ 3 พ.ค. 2565
955	ค่าจ้างตรวจทางห้องปฏิบัติการ	34,515.00	34,515.00	เฉพาะเจาะจง	บริษัท อาร์ไอเอ แลบบอราทอรี	บริษัท อาร์ไอเอ แลบบอราทอรี	ราคาต่ำสุด	ที่ นม 0032.302 / 3373 ลงวันที่ 29 เม.ย. 2565
956	ค่าจ้างตรวจทางห้องปฏิบัติการ	34,515.00	34,515.00	เฉพาะเจาะจง	บริษัท อาร์ไอเอ แลบบอราทอรี	บริษัท อาร์ไอเอ แลบบอราทอรี	ราคาต่ำสุด	ที่ นม 0032.302 / 3373 ลงวันที่ 29 เม.ย. 2565
957	บริการจัดเก็บภาพทางการแพทย์	33,500.00	33,500.00	เฉพาะเจาะจง	บริษัท จีดี โฟร์ จำกัด	บริษัท จีดี โฟร์ จำกัด	ราคาต่ำสุด	ที่ นม 0032.302 / 3371 ลงวันที่ 29 เม.ย. 2565
958	วัสดุเชื้อเพลิง	8,820.00	8,820.00	เฉพาะเจาะจง	ขวัญชัยสยาม	ขวัญชัยสยาม	ราคาต่ำสุด	ที่ นม 0032.302 / 2929 ลงวันที่ 19 เม.ย. 2565
959	ครุภัณฑ์การแพทย์	22,000.00	22,000.00	เฉพาะเจาะจง	บริษัท โอนิเวสต์ไวด์ เทรดดิ้ง จำกัด	บริษัท โอนิเวสต์ไวด์ เทรดดิ้ง จำกัด	ราคาต่ำสุด	ที่ นม 0032.302 / 2853 ลงวันที่ 12 เม.ย. 2565
960	ค่าจ้างตรวจเอ็กซเรย์	33,500.00	33,500.00	เฉพาะเจาะจง	บริษัท จีดี โฟร์ จำกัด	บริษัท จีดี โฟร์ จำกัด	ราคาต่ำสุด	ที่ นม 0032.302 / 2440 ลงวันที่ 31 มี.ค. 2565
961	ค่าจ้างตรวจเอ็กซเรย์	33,500.00	33,500.00	เฉพาะเจาะจง	บริษัท จีดี โฟร์ จำกัด	บริษัท จีดี โฟร์ จำกัด	ราคาต่ำสุด	ที่ นม 0032.302 / 2440 ลงวันที่ 31 มี.ค. 2565
962	วัสดุการแพทย์	29,601.59	29,601.59	เฉพาะเจาะจง	บริษัท ไคเนติกส์ แอคเซียม จำกัด	บริษัท ไคเนติกส์ แอคเซียม จำกัด	ราคาต่ำสุด	ที่ นม 0032.302 / 2244 ลงวันที่ 21 มี.ค. 2565
963	วัสดุการแพทย์	577.80	577.80	เฉพาะเจาะจง	บริษัท แก๊ซแอนดาคาสติ้ง จำกัด	บริษัท แก๊ซแอนดาคาสติ้ง จำกัด	ราคาต่ำสุด	ที่ นม 0032.302 / 1644 ลงวันที่ 8 มี.ค. 2565
964	ซ่อมครุภัณฑ์การแพทย์	16,500.00	16,500.00	เฉพาะเจาะจง	บริษัท พิจิตร เคนดัล 2005 จำกัด	บริษัท พิจิตร เคนดัล 2005 จำกัด	ราคาต่ำสุด	ที่ นม 0032.302 / 1243 ลงวันที่ 28 ก.พ. 2565
965	วัสดุการแพทย์	12,000.00	12,000.00	เฉพาะเจาะจง	บริษัท บางกอกอินเตอร์เทรดซัพพลาย จำกัด	บริษัท บางกอกอินเตอร์เทรดซัพพลาย จำกัด	ราคาต่ำสุด	ที่ นม 0032.302 / 1210 ลงวันที่ 25 ก.พ. 2565
966	วัสดุทันตกรรม	7,383.00	7,383.00	เฉพาะเจาะจง	ดีเคเอสเอช (ประเทศไทย)	ดีเคเอสเอช (ประเทศไทย)	ราคาต่ำสุด	ที่ นม 0032.302 / 1185 ลงวันที่ 25 ก.พ. 2565
967	วัสดุเชื้อเพลิง	46,850.00	46,850.00	เฉพาะเจาะจง	สหกรณ์การเกษตรเสิงสาง จำกัด	สหกรณ์การเกษตรเสิงสาง จำกัด	ราคาต่ำสุด	ที่ นม 0032.302 / 1126 ลงวันที่ 24 ก.พ. 2565
968	วัสดุการแพทย์	5,000.00	5,000.00	เฉพาะเจาะจง	ศูนย์วิทยาศาสตร์การแพทย์ที่9	ศูนย์วิทยาศาสตร์การแพทย์ที่9	ราคาต่ำสุด	ที่ นม 0032.302 / 1013 ลงวันที่ 28 ธ.ค. 2564
969	วัสดุการแพทย์	449.40	449.40	เฉพาะเจาะจง	บริษัท แก๊ซแอนดาคาสติ้ง จำกัด	บริษัท แก๊ซแอนดาคาสติ้ง จำกัด	ราคาต่ำสุด	ที่ นม 0032.302 / 1001 ลงวันที่ 21 ก.พ. 2565
970	วัสดุการแพทย์	34,156.01	34,156.01	เฉพาะเจาะจง	บริษัท ไคเนติกส์ แอคเซียม จำกัด	บริษัท ไคเนติกส์ แอคเซียม จำกัด	ราคาต่ำสุด	ที่ นม 0032.302 / 1000 ลงวันที่ 21 ธ.ค. 2564
971	วัสดุการแพทย์	36,820.00	36,820.00	เฉพาะเจาะจง	บริษัท แอน-โซน เอ็นจิเนียริง	บริษัท แอน-โซน เอ็นจิเนียริง	ราคาต่ำสุด	ที่ นม 0032.302 / 0979 ลงวันที่ 18 ก.พ. 2565
972	วัสดุทันตกรรม	2,876.16	2,876.16	เฉพาะเจาะจง	ดีเคเอสเอช (ประเทศไทย)	ดีเคเอสเอช (ประเทศไทย)	ราคาต่ำสุด	ที่ นม 0032.302 / 0923 ลงวันที่ 17 ก.พ. 2565
973	วัสดุทันตกรรม	2,996.00	2,996.00	เฉพาะเจาะจง	ดีเคเอสเอช (ประเทศไทย)	ดีเคเอสเอช (ประเทศไทย)	ราคาต่ำสุด	ที่ นม 0032.302 / 0922 ลงวันที่ 17 ก.พ. 2565
974	ค่าบริการจัดเก็บภาพทางการแพทย์	33,500.00	33,500.00	เฉพาะเจาะจง	บริษัท จีดี โฟร์ จำกัด	บริษัท จีดี โฟร์ จำกัด	ราคาต่ำสุด	ที่ นม 0032.302 / 0869 ลงวันที่ 28 ม.ค. 2565
975	ซ่อมครุภัณฑ์การแพทย์	8,900.00	8,900.00	เฉพาะเจาะจง	บริษัท แอน-โซน เอ็นจิเนียริง	บริษัท แอน-โซน เอ็นจิเนียริง	ราคาต่ำสุด	ที่ นม 0032.302 / 0840 ลงวันที่ 31 ม.ค. 2565
976	วัสดุการแพทย์	34,948.88	34,948.88	เฉพาะเจาะจง	บริษัท ไคเนติกส์ แอคเซียม จำกัด	บริษัท ไคเนติกส์ แอคเซียม จำกัด	ราคาต่ำสุด	ที่ นม 0032.302 / 0788 ลงวันที่ 11 ก.พ. 2565

ลำดับที่	งานที่จัดซื้อหรือจัดจ้าง	วงเงินที่จัดซื้อ หรือจัดจ้าง (บาท)	ราคากลาง (บาท)	วิธีซื้อหรือจ้าง	รายชื่อผู้เสนอราคา และราคาที่เสนอ	ผู้ได้รับการคัดเลือกและราคา ที่ตกลงซื้อหรือจ้าง	เหตุผลที่คัดเลือก โดยสรุป	เลขที่และวันที่ของสัญญา หรือข้อตกลงในการซื้อหรือจ้าง
(2)	(3)	(4)	(5)	(6)	(7)	(8)	(9)	(10)
977	จ้างทำป้าย	400.00	400.00	เฉพาะเจาะจง	นวนอาร์ต	นวนอาร์ต	ราคาต่ำสุด	ที่ นม 0032.302 / 0725 ลงวันที่ 10 ก.พ. 2565
978	จ้างทำป้าย	250.00	250.00	เฉพาะเจาะจง	นวนอาร์ต	นวนอาร์ต	ราคาต่ำสุด	ที่ นม 0032.302 / 0692 ลงวันที่ 8 ก.พ. 2565
979	วัสดุการแพทย์	577.80	577.80	เฉพาะเจาะจง	บริษัท ก๊าซแอนดาคาสติง จำกัด	บริษัท ก๊าซแอนดาคาสติง จำกัด	ราคาต่ำสุด	ที่ นม 0032.302 / 0499 ลงวันที่ 24 ม.ค. 2565
980	วัสดุทันตกรรม	6,600.00	6,600.00	เฉพาะเจาะจง	ไดรว์ เด็นทัล อินคอร์ปอเรชั่น จำกัด	ไดรว์ เด็นทัล อินคอร์ปอเรชั่น จำกัด	ราคาต่ำสุด	ที่ นม 0032.302 / 0444 ลงวันที่ 14 ม.ค. 2565
981	วัสดุทันตกรรม	1,177.00	1,177.00	เฉพาะเจาะจง	ดีเคเอสเอช (ประเทศไทย)	ดีเคเอสเอช (ประเทศไทย)	ราคาต่ำสุด	ที่ นม 0032.302 / 0443 ลงวันที่ 20 ม.ค. 2565
982	วัสดุทันตกรรม	8,560.00	8,560.00	เฉพาะเจาะจง	ดีเคเอสเอช (ประเทศไทย)	ดีเคเอสเอช (ประเทศไทย)	ราคาต่ำสุด	ที่ นม 0032.302 / 0442 ลงวันที่ 14 ม.ค. 2565
983	วัสดุทันตกรรม	1,020.00	1,020.00	เฉพาะเจาะจง	วี อาร์ พี เด็นท์	วี อาร์ พี เด็นท์	ราคาต่ำสุด	ที่ นม 0032.302 / 0441 ลงวันที่ 20 ม.ค. 2565
984	ซ่อมครุภัณฑ์การแพทย์	8,900.00	8,900.00	เฉพาะเจาะจง	บริษัท แอน-โซน์ เอ็นจิเนียริง	บริษัท แอน-โซน์ เอ็นจิเนียริง	ราคาต่ำสุด	ที่ นม 0032.302 / 0431 ลงวันที่ 21 ม.ค. 2565
985	วัสดุทันตกรรม	8,500.00	8,500.00	เฉพาะเจาะจง	ชুমิตร	ชুমิตร	ราคาต่ำสุด	ที่ นม 0032.302 / 0332 ลงวันที่ 14 ม.ค. 2565
986	วัสดุการแพทย์	9,900.00	9,900.00	เฉพาะเจาะจง	วี อาร์ พี เด็นท์	วี อาร์ พี เด็นท์	ราคาต่ำสุด	ที่ นม 0032.302 / 0331 ลงวันที่ 14 ม.ค. 2565
987	วัสดุทันตกรรม	2,085.00	2,085.00	เฉพาะเจาะจง	เอส.ดี.ทันตเวช (1988) จำกัด	เอส.ดี.ทันตเวช (1988) จำกัด	ราคาต่ำสุด	ที่ นม 0032.302 / 0330 ลงวันที่ 14 ม.ค. 2565
988	วัสดุการแพทย์	32,820.65	32,820.65	เฉพาะเจาะจง	บริษัท ไคเนติกส์ แอคเซียม จำกัด	บริษัท ไคเนติกส์ แอคเซียม จำกัด	ราคาต่ำสุด	ที่ นม 0032.302 / 0182 ลงวันที่ 11 ม.ค. 2565
989	ซื้อวัสดุวิทยาศาสตร์การแพทย์	690.00	690.00	เฉพาะเจาะจง	สภาอากาศไทย	สภาอากาศไทย	ราคาต่ำสุด	ที่ นม 0032.302 / - ลงวันที่ 30 ก.ย. 2565
990	ซื้อวัสดุวิทยาศาสตร์การแพทย์	18,420.00	18,420.00	เฉพาะเจาะจง	สภาอากาศไทย	สภาอากาศไทย	ราคาต่ำสุด	ที่ นม 0032.302 / - ลงวันที่ 30 ก.ย. 2565
991	ค่าบริการตรวจทางห้องปฏิบัติการ พ.ค.65	159,498.00	159,498.00	เฉพาะเจาะจง	โรงพยาบาลมหาราชนครราชสีมา	โรงพยาบาลมหาราชนครราชสีมา	ราคาต่ำสุด	ที่ นม 0032.302 / - ลงวันที่ 23 ส.ค. 2565
992	ค่าบริการตรวจทางห้องปฏิบัติการ เม.ย.65	22,332.00	22,332.00	เฉพาะเจาะจง	โรงพยาบาลมหาราชนครราชสีมา	โรงพยาบาลมหาราชนครราชสีมา	ราคาต่ำสุด	ที่ นม 0032.302 / - ลงวันที่ 11 ส.ค. 2565
993	ค่าจ้างซ่อมรถยนต์ กบ-7608	24,021.50	24,021.50	เฉพาะเจาะจง	บริษัท เจเอสวัน ออโต้เวิร์ค จำกัด	บริษัท เจเอสวัน ออโต้เวิร์ค จำกัด	ราคาต่ำสุด	ที่ นม 0032.301 / INO2 ลงวันที่ 31 ม.ค. 2565
994	วัสดุทันตกรรม	3,410.00	3,410.00	เฉพาะเจาะจง	ไดรว์ เด็นทัล อินคอร์ปอเรชั่น จำกัด	ไดรว์ เด็นทัล อินคอร์ปอเรชั่น จำกัด	ราคาต่ำสุด	ที่ นม 0032.301 / 9968 ลงวันที่ 20 ธ.ค. 2564
995	ค่าจ้างซ่อมรถยนต์	7,070.00	7,070.00	เฉพาะเจาะจง	อู่ปานเพชรเซอร์วิส	อู่ปานเพชรเซอร์วิส	ราคาต่ำสุด	ที่ นม 0032.301 / 9886 ลงวันที่ 16 ธ.ค. 2564
996	ค่าจ้างล้างแอร์	1,070.00	1,070.00	เฉพาะเจาะจง	ร้านสองพี่น้อง	ร้านสองพี่น้อง	ราคาต่ำสุด	ที่ นม 0032.301 / 9832 ลงวันที่ 24 ธ.ค. 2564
997	ค่าจ้างซ่อมเครื่องปรับอากาศ	2,140.00	2,140.00	เฉพาะเจาะจง	ร้านสองพี่น้อง	ร้านสองพี่น้อง	ราคาต่ำสุด	ที่ นม 0032.301 / 9830 ลงวันที่ 23 ธ.ค. 2564
998	ค่าจ้างซ่อมรถยนต์	6,089.95	6,089.95	เฉพาะเจาะจง	บริษัท โตโยต้าไทยเย็น	บริษัท โตโยต้าไทยเย็น	ราคาต่ำสุด	ที่ นม 0032.301 / 9826 ลงวันที่ 15 ธ.ค. 2564
999	จ้างทำป้าย	1,730.00	1,730.00	เฉพาะเจาะจง	นวนอาร์ต	นวนอาร์ต	ราคาต่ำสุด	ที่ นม 0032.301 / 9790 ลงวันที่ 14 ธ.ค. 2564
1000	วัสดุเชื้อเพลิง	3,103.00	3,103.00	เฉพาะเจาะจง	ขวัญชัยสยาม	ขวัญชัยสยาม	ราคาต่ำสุด	ที่ นม 0032.301 / 9788 ลงวันที่ 14 ธ.ค. 2564
1001	วัสดุเชื้อเพลิง	3,103.00	3,103.00	เฉพาะเจาะจง	ขวัญชัยสยาม	ขวัญชัยสยาม	ราคาต่ำสุด	ที่ นม 0032.301 / 9788 ลงวันที่ 14 ธ.ค. 2564
1002	วัสดุซ่อมบำรุง	1,514.05	1,514.05	เฉพาะเจาะจง	หจก.ยงสวัสดิ์เคหะภัณฑ์	หจก.ยงสวัสดิ์เคหะภัณฑ์	ราคาต่ำสุด	ที่ นม 0032.301 / 9786 ลงวันที่ 14 ธ.ค. 2564
1003	วัสดุชั้นสุตร	22,000.00	22,000.00	เฉพาะเจาะจง	บริษัท เอ็กซ์แลับ จำกัด	บริษัท เอ็กซ์แลับ จำกัด	ราคาต่ำสุด	ที่ นม 0032.301 / 9780 ลงวันที่ 14 ธ.ค. 2564
1004	วัสดุชั้นสุตร	4,000.00	4,000.00	เฉพาะเจาะจง	บริษัท เฟิร์มเมอร์ จำกัด	บริษัท เฟิร์มเมอร์ จำกัด	ราคาต่ำสุด	ที่ นม 0032.301 / 9764 ลงวันที่ 13 ธ.ค. 2564
1005	วัสดุชั้นสุตร	20,250.00	20,250.00	เฉพาะเจาะจง	บริษัท เอ็กซ์แลับ จำกัด	บริษัท เอ็กซ์แลับ จำกัด	ราคาต่ำสุด	ที่ นม 0032.301 / 9762 ลงวันที่ 13 ธ.ค. 2564
1006	วัสดุชั้นสุตร	26,500.00	26,500.00	เฉพาะเจาะจง	บริษัท เอ็กซ์แลับ จำกัด	บริษัท เอ็กซ์แลับ จำกัด	ราคาต่ำสุด	ที่ นม 0032.301 / 9760 ลงวันที่ 13 ธ.ค. 2564
1007	วัสดุชั้นสุตร	57,000.00	57,000.00	เฉพาะเจาะจง	บริษัท ไอมัด ลาบอราทอรี จำกัด	บริษัท ไอมัด ลาบอราทอรี จำกัด	ราคาต่ำสุด	ที่ นม 0032.301 / 9756 ลงวันที่ 13 ธ.ค. 2564
1008	วัสดุชั้นสุตร	20,000.00	20,000.00	เฉพาะเจาะจง	บริษัท ไฟท์ติ้งกรุ๊ปคอร์ปอเรชั่นเซลล์แอนด์เซอร์วิสเซล จำกัด	บริษัท ไฟท์ติ้งกรุ๊ปคอร์ปอเรชั่นเซลล์แอนด์เซอร์วิสเซล จำกัด	ราคาต่ำสุด	ที่ นม 0032.301 / 9754 ลงวันที่ 13 ธ.ค. 2564
1009	วัสดุชั้นสุตร	26,500.00	26,500.00	เฉพาะเจาะจง	บริษัท เอ็กซ์แลับ จำกัด	บริษัท เอ็กซ์แลับ จำกัด	ราคาต่ำสุด	ที่ นม 0032.301 / 9752 ลงวันที่ 13 ธ.ค. 2564
1010	วัสดุชั้นสุตร	48,000.00	48,000.00	เฉพาะเจาะจง	บริษัท เฟิร์มเมอร์ จำกัด	บริษัท เฟิร์มเมอร์ จำกัด	ราคาต่ำสุด	ที่ นม 0032.301 / 9750 ลงวันที่ 13 ธ.ค. 2564
1011	วัสดุชั้นสุตร	22,000.00	22,000.00	เฉพาะเจาะจง	บริษัท เอ็กซ์แลับ จำกัด	บริษัท เอ็กซ์แลับ จำกัด	ราคาต่ำสุด	ที่ นม 0032.301 / 9748 ลงวันที่ 13 ธ.ค. 2564

ลำดับที่	งานที่จัดซื้อหรือจัดจ้าง	วงเงินที่จัดซื้อ หรือจัดจ้าง (บาท)	ราคากลาง (บาท)	วิธีซื้อหรือจ้าง	รายชื่อผู้เสนอราคา และราคาที่เสนอ	ผู้ได้รับการคัดเลือกและราคา ที่ตกลงซื้อหรือจ้าง	เหตุผลที่คัดเลือก โดยสรุป	เลขที่และวันที่ของสัญญา หรือข้อตกลงในการซื้อหรือจ้าง
(2)	(3)	(4)	(5)	(6)	(7)	(8)	(9)	(10)
1012	วัสดุชั้นสุตร	120,156.60	120,156.60	เฉพาะเจาะจง	บริษัท เมดิทอป จำกัด	บริษัท เมดิทอป จำกัด	ราคาต่ำสุด	ที่ นม 0032.301 / 9746 ลงวันที่ 13 ธ.ค. 2564
1013	วัสดุชั้นสุตร	15,405.00	15,405.00	เฉพาะเจาะจง	บริษัท ควอลิฟาย กรุป จำกัด	บริษัท ควอลิฟาย กรุป จำกัด	ราคาต่ำสุด	ที่ นม 0032.301 / 9634 ลงวันที่ 8 ธ.ค. 2564
1014	ซื้อครุภัณฑ์คอมพิวเตอร์	26,750.00	26,750.00	เฉพาะเจาะจง	บริษัท เค พี ฤทธิวิชญ์ชัย เอ็นจิเนียริ่ง จำกัด	บริษัท เค พี ฤทธิวิชญ์ชัย เอ็นจิเนียริ่ง จำกัด	ราคาต่ำสุด	ที่ นม 0032.301 / 9603 ลงวันที่ 8 ธ.ค. 2564
1015	ค่าเช่าเต็นท์	5,600.00	5,600.00	เฉพาะเจาะจง	นวนอาร์ต	นวนอาร์ต	ราคาต่ำสุด	ที่ นม 0032.301 / 9600 ลงวันที่ 8 ธ.ค. 2564
1016	ค่าจ้างซ่อมเครื่อง BP สอดแขน	14,445.00	14,445.00	เฉพาะเจาะจง	บริษัท เอน โซน เอ็นจิเนียริ่ง จำกัด	บริษัท เอน โซน เอ็นจิเนียริ่ง จำกัด	ราคาต่ำสุด	ที่ นม 0032.301 / 9532 ลงวันที่ 7 ธ.ค. 2564
1017	ค่าจ้างซ่อมรถยนต์	1,052.88	1,052.88	เฉพาะเจาะจง	บริษัท โตโยต้าไทยเย็น	บริษัท โตโยต้าไทยเย็น	ราคาต่ำสุด	ที่ นม 0032.301 / 9530 ลงวันที่ 7 ธ.ค. 2564
1018	ค่าจ้างซ่อมรถยนต์	13,268.00	13,268.00	เฉพาะเจาะจง	หจก.โคราชซีคิว 1995	หจก.โคราชซีคิว 1995	ราคาต่ำสุด	ที่ นม 0032.301 / 9528 ลงวันที่ 7 ธ.ค. 2564
1019	วัสดุงานบ้าน	59,195.78	59,195.78	เฉพาะเจาะจง	บริษัท สโมลกลินแอนดซ์ฟพลายส์	บริษัท สโมลกลินแอนดซ์ฟพลายส์	ราคาต่ำสุด	ที่ นม 0032.301 / 9466 ลงวันที่ 3 ธ.ค. 2564
1020	ค่าจ้างเหมากำจัดขยะติดเชื้อ ธ.ค.64	112,023.00	112,023.00	เฉพาะเจาะจง	มหาวิทยาลัยเทคโนโลยีสุรนารี	มหาวิทยาลัยเทคโนโลยีสุรนารี	ราคาต่ำสุด	ที่ นม 0032.301 / 9442 ลงวันที่ 3 ธ.ค. 2564
1021	วัสดุชั้นสุตร	107,893.74	107,893.74	เฉพาะเจาะจง	บริษัท เมดิทอป จำกัด	บริษัท เมดิทอป จำกัด	ราคาต่ำสุด	ที่ นม 0032.301 / 9440 ลงวันที่ 3 ธ.ค. 2564
1022	วัสดุชั้นสุตร	106,239.40	106,239.40	เฉพาะเจาะจง	บริษัท เมดิทอป จำกัด	บริษัท เมดิทอป จำกัด	ราคาต่ำสุด	ที่ นม 0032.301 / 9438 ลงวันที่ 3 ธ.ค. 2564
1023	วัสดุชั้นสุตร	109,547.68	109,547.68	เฉพาะเจาะจง	บริษัท เมดิทอป จำกัด	บริษัท เมดิทอป จำกัด	ราคาต่ำสุด	ที่ นม 0032.301 / 9436 ลงวันที่ 3 ธ.ค. 2564
1024	วัสดุชั้นสุตร	112,556.20	112,556.20	เฉพาะเจาะจง	บริษัท เมดิทอป จำกัด	บริษัท เมดิทอป จำกัด	ราคาต่ำสุด	ที่ นม 0032.301 / 9432 ลงวันที่ 3 ธ.ค. 2564
1025	วัสดุงานบ้าน	38,029.23	38,029.23	เฉพาะเจาะจง	หจก กิตติเชษฐ์ เอสพิอาร์	หจก กิตติเชษฐ์ เอสพิอาร์	ราคาต่ำสุด	ที่ นม 0032.301 / 9430 ลงวันที่ 3 ธ.ค. 2564
1026	วัสดุสำนักงาน	10,000.00	10,000.00	เฉพาะเจาะจง	บริษัท นาฟสเดชั่นเนอรี่ จำกัด	บริษัท นาฟสเดชั่นเนอรี่ จำกัด	ราคาต่ำสุด	ที่ นม 0032.301 / 9428 ลงวันที่ 3 ธ.ค. 2564
1027	วัสดุงานบ้าน	5,850.00	5,850.00	เฉพาะเจาะจง	บริษัท นาฟสเดชั่นเนอรี่ จำกัด	บริษัท นาฟสเดชั่นเนอรี่ จำกัด	ราคาต่ำสุด	ที่ นม 0032.301 / 9426 ลงวันที่ 3 ธ.ค. 2564
1028	ค่าโทรศัพท์	11,970.09	11,970.09	เฉพาะเจาะจง	บริษัท แอดวานซ์ ไวร์เลส เน็ทเวอร์ค	บริษัท แอดวานซ์ ไวร์เลส เน็ทเวอร์ค	ราคาต่ำสุด	ที่ นม 0032.301 / 9424 ลงวันที่ 2 ธ.ค. 2564
1029	วัสดุงานบ้านงานครัว	980.00	980.00	เฉพาะเจาะจง	พัฒนาการเกษตร	พัฒนาการเกษตร	ราคาต่ำสุด	ที่ นม 0032.301 / 9422 ลงวันที่ 2 ธ.ค. 2564
1030	ซื้ออาหารทางการแพทย์	13,700.28	13,700.28	เฉพาะเจาะจง	บริษัท ดีเคเอสเอช (ประเทศไทย) จำกัด	บริษัท ดีเคเอสเอช (ประเทศไทย) จำกัด	ราคาต่ำสุด	ที่ นม 0032.301 / 9420 ลงวันที่ 2 ธ.ค. 2564
1031	วัสดุสำนักงาน	228.00	228.00	เฉพาะเจาะจง	บริษัท นาฟสเดชั่นเนอรี่ จำกัด	บริษัท นาฟสเดชั่นเนอรี่ จำกัด	ราคาต่ำสุด	ที่ นม 0032.301 / 9355 ลงวันที่ 2 ธ.ค. 2564
1032	ซื้อวัสดุไฟฟ้าและวิทยุ	5,959.90	5,959.90	เฉพาะเจาะจง	หจก.พีทีรวมอุปกรณ์	หจก.พีทีรวมอุปกรณ์	ราคาต่ำสุด	ที่ นม 0032.301 / 9328 ลงวันที่ 1 ธ.ค. 2564
1033	วัสดุเชื้อเพลิง	59,470.00	59,470.00	เฉพาะเจาะจง	สหกรณ์การเกษตรเสิงสาง จำกัด	สหกรณ์การเกษตรเสิงสาง จำกัด	ราคาต่ำสุด	ที่ นม 0032.301 / 9316 ลงวันที่ 30 พ.ย. 2564
1034	วัสดุคอมพิวเตอร์	4,280.00	4,280.00	เฉพาะเจาะจง	บริษัท เค พี ฤทธิวิชญ์ชัย เอ็นจิเนียริ่ง จำกัด	บริษัท เค พี ฤทธิวิชญ์ชัย เอ็นจิเนียริ่ง จำกัด	ราคาต่ำสุด	ที่ นม 0032.301 / 9312 ลงวันที่ 30 พ.ย. 2564
1035	วัสดุงานบ้านงานครัว	3,300.00	3,300.00	เฉพาะเจาะจง	ร้านสยามอิเล็กทรอนิกส์	ร้านสยามอิเล็กทรอนิกส์	ราคาต่ำสุด	ที่ นม 0032.301 / 9310 ลงวันที่ 30 พ.ย. 2564
1036	วัสดุสำนักงาน	13,671.00	13,671.00	เฉพาะเจาะจง	บริษัท ดูโฮม	บริษัท ดูโฮม	ราคาต่ำสุด	ที่ นม 0032.301 / 9308 ลงวันที่ 30 พ.ย. 2564
1037	วัสดุงานบ้านงานครัว	5,013.00	5,013.00	เฉพาะเจาะจง	บริษัท โคมเซ็นเตอร์พ้อยท์	บริษัท โคมเซ็นเตอร์พ้อยท์	ราคาต่ำสุด	ที่ นม 0032.301 / 9306 ลงวันที่ 30 พ.ย. 2564
1038	ซ่อมเครื่องนั่งผ้าเช็ด รพ.สท.ราชบุรีสามัคคี	16,065.00	16,065.00	เฉพาะเจาะจง	นายสกุลศักดิ์ แก้วมูล	นายสกุลศักดิ์ แก้วมูล	ราคาต่ำสุด	ที่ นม 0032.301 / 9301 ลงวันที่ 30 พ.ย. 2564
1039	ค่าจ้างบริการเครื่องอ่านภาพเอกซเรย์	33,500.00	33,500.00	เฉพาะเจาะจง	บริษัท จีดี โฟร์ จำกัด	บริษัท จีดี โฟร์ จำกัด	ราคาต่ำสุด	ที่ นม 0032.301 / 9240 ลงวันที่ 29 พ.ย. 2564
1040	วัสดุสำนักงาน	1,497.00	1,497.00	เฉพาะเจาะจง	บริษัท สยามแม็คโคร	บริษัท สยามแม็คโคร	ราคาต่ำสุด	ที่ นม 0032.301 / 9238 ลงวันที่ 29 พ.ย. 2564
1041	วัสดุอื่น	480.00	480.00	เฉพาะเจาะจง	บริษัท โคมเซ็นเตอร์พ้อยท์	บริษัท โคมเซ็นเตอร์พ้อยท์	ราคาต่ำสุด	ที่ นม 0032.301 / 9236 ลงวันที่ 29 พ.ย. 2564
1042	วัสดุสำนักงาน	6,027.00	6,027.00	เฉพาะเจาะจง	บริษัท ดูโฮม	บริษัท ดูโฮม	ราคาต่ำสุด	ที่ นม 0032.301 / 9234 ลงวันที่ 29 พ.ย. 2564
1043	วัสดุไฟฟ้า	14,856.00	14,856.00	เฉพาะเจาะจง	บริษัท ดูโฮม	บริษัท ดูโฮม	ราคาต่ำสุด	ที่ นม 0032.301 / 9232 ลงวันที่ 29 พ.ย. 2564
1044	วัสดุอื่น	8,854.00	8,854.00	เฉพาะเจาะจง	บริษัท ดูโฮม	บริษัท ดูโฮม	ราคาต่ำสุด	ที่ นม 0032.301 / 9230 ลงวันที่ 29 พ.ย. 2564
1045	ค่าจ้างซ่อมเครื่องปรับอากาศ	3,745.00	3,745.00	เฉพาะเจาะจง	ร้านสองพี่น้อง	ร้านสองพี่น้อง	ราคาต่ำสุด	ที่ นม 0032.301 / 9228 ลงวันที่ 29 พ.ย. 2564
1046	ซื้อวัสดุก่อสร้าง	3,115.00	3,115.00	เฉพาะเจาะจง	บริษัท เองเจริญ โก อัพ	บริษัท เองเจริญ โก อัพ	ราคาต่ำสุด	ที่ นม 0032.301 / 9168 ลงวันที่ 29 พ.ย. 2564

ลำดับที่	งานที่จัดซื้อหรือจัดจ้าง	วงเงินที่จัดซื้อ หรือจัดจ้าง (บาท)	ราคากลาง (บาท)	วิธีซื้อหรือจ้าง	รายชื่อผู้เสนอราคา และราคาที่เสนอ	ผู้ได้รับการคัดเลือกและราคา ที่ตกลงซื้อหรือจ้าง	เหตุผลที่คัดเลือก โดยสรุป	เลขที่และวันที่ของสัญญา หรือข้อตกลงในการซื้อหรือจ้าง
(2)	(3)	(4)	(5)	(6)	(7)	(8)	(9)	(10)
1047	วัสดุบริโภค	7,200.00	7,200.00	เฉพาะเจาะจง	ร้านมีชัย	ร้านมีชัย	ราคาต่ำสุด	ที่ นม 0032.301 / 9166 ลงวันที่ 26 พ.ย. 2564
1048	ค่าจ้างซ่อมรถยนต์ ผก-2793	9,330.00	9,330.00	เฉพาะเจาะจง	อู่ปานเพชรเซอร์วิส	อู่ปานเพชรเซอร์วิส	ราคาต่ำสุด	ที่ นม 0032.301 / 9090 ลงวันที่ 16 ก.พ. 2565
1049	วัสดุงานบ้าน	35,247.12	35,247.12	เฉพาะเจาะจง	หจก กิตติเชษฐ์ เอสพีอาร์	หจก กิตติเชษฐ์ เอสพีอาร์	ราคาต่ำสุด	ที่ นม 0032.301 / 9050 ลงวันที่ 24 พ.ย. 2564
1050	วัสดุสำนักงาน	21,560.00	21,560.00	เฉพาะเจาะจง	บริษัท นาฟสเดชั่นเนอร์ จำกัด	บริษัท นาฟสเดชั่นเนอร์ จำกัด	ราคาต่ำสุด	ที่ นม 0032.301 / 9048 ลงวันที่ 24 พ.ย. 2564
1051	วัสดุงานบ้าน	16,122.00	16,122.00	เฉพาะเจาะจง	บริษัท นาฟสเดชั่นเนอร์ จำกัด	บริษัท นาฟสเดชั่นเนอร์ จำกัด	ราคาต่ำสุด	ที่ นม 0032.301 / 9046 ลงวันที่ 24 พ.ย. 2564
1052	ซื้อวัสดุเชื้อเพลิง	590.00	590.00	เฉพาะเจาะจง	ปั้มประยูรบริการ	ปั้มประยูรบริการ	ราคาต่ำสุด	ที่ นม 0032.301 / 9000 ลงวันที่ 23 พ.ย. 2564
1053	วัสดุเชื้อเพลิง	590.00	590.00	เฉพาะเจาะจง	ปั้มประยูรบริการ	ปั้มประยูรบริการ	ราคาต่ำสุด	ที่ นม 0032.301 / 9000 ลงวันที่ 20 พ.ย. 2564
1054	ครุภัณฑ์ทันตกรรม	445,000.00	445,000.00	เฉพาะเจาะจง	บริษัท สยามเด็นท์ จำกัด	บริษัท สยามเด็นท์ จำกัด	ราคาต่ำสุด	ที่ นม 0032.301 / 9/25 ลงวันที่ 21 ธ.ค. 2564
1055	ซื้อครุภัณฑ์สำนักงาน	8,490.00	8,490.00	เฉพาะเจาะจง	ร้านต่ายเฟอร์นิเจอร์	ร้านต่ายเฟอร์นิเจอร์	ราคาต่ำสุด	ที่ นม 0032.301 / 8948 ลงวันที่ 22 พ.ย. 2564
1056	ซื้อครุภัณฑ์สำนักงาน	1,490.00	1,490.00	เฉพาะเจาะจง	ร้านต่ายเฟอร์นิเจอร์	ร้านต่ายเฟอร์นิเจอร์	ราคาต่ำสุด	ที่ นม 0032.301 / 8944 ลงวันที่ 22 พ.ย. 2564
1057	วัสดุสำนักงาน	2,580.00	2,580.00	เฉพาะเจาะจง	ร้านต่ายเฟอร์นิเจอร์	ร้านต่ายเฟอร์นิเจอร์	ราคาต่ำสุด	ที่ นม 0032.301 / 8941 ลงวันที่ 22 พ.ย. 2564
1058	วัสดุเชื้อเพลิง	300.00	300.00	เฉพาะเจาะจง	ปั้มประยูรบริการ	ปั้มประยูรบริการ	ราคาต่ำสุด	ที่ นม 0032.301 / 8935 ลงวันที่ 22 พ.ย. 2564
1059	ค่าโทรศัพท์	961.93	961.93	เฉพาะเจาะจง	บริษัท ทรูมูฟเอชยูนิเวอร์แซลคอมมิวนิเคชั่น จำกัด	บริษัท ทรูมูฟเอชยูนิเวอร์แซลคอมมิวนิเคชั่น จำกัด	ราคาต่ำสุด	ที่ นม 0032.301 / 8933 ลงวันที่ 22 พ.ย. 2564
1060	ครุภัณฑ์สำนักงาน	98,000.00	98,000.00	เฉพาะเจาะจง	ดี เอส ออลส์	ดี เอส ออลส์	ราคาต่ำสุด	ที่ นม 0032.301 / 8872 ลงวันที่ 19 พ.ย. 2564
1061	ครุภัณฑ์คอมพิวเตอร์	67,624.00	67,624.00	เฉพาะเจาะจง	บริษัท เค พี ฤทธิวิชญ์ชัย เอ็นจิเนียริ่ง จำกัด	บริษัท เค พี ฤทธิวิชญ์ชัย เอ็นจิเนียริ่ง จำกัด	ราคาต่ำสุด	ที่ นม 0032.301 / 8866 ลงวันที่ 19 พ.ย. 2564
1062	วัสดุสำนักงาน	185.00	185.00	เฉพาะเจาะจง	บจ.รวมวิทยา	บจ.รวมวิทยา	ราคาต่ำสุด	ที่ นม 0032.301 / 8816 ลงวันที่ 18 พ.ย. 2564
1063	ค่าบริการตรวจเช็คและบำรุงรักษาเครื่องรายปี	13,000.00	13,000.00	เฉพาะเจาะจง	บจ นำวิวัฒน์การช่าง	บจ นำวิวัฒน์การช่าง	ราคาต่ำสุด	ที่ นม 0032.301 / 8814 ลงวันที่ 18 พ.ย. 2564
1064	วัสดุเชื้อเพลิง	1,000.00	1,000.00	เฉพาะเจาะจง	หจก วังสามหมอ บีโตรเลียม	หจก วังสามหมอ บีโตรเลียม	ราคาต่ำสุด	ที่ นม 0032.301 / 8790 ลงวันที่ 17 พ.ย. 2564
1065	ซื้อวัสดุเชื้อเพลิง	1,000.00	1,000.00	เฉพาะเจาะจง	หจก วังสามหมอ บีโตรเลียม	หจก วังสามหมอ บีโตรเลียม	ราคาต่ำสุด	ที่ นม 0032.301 / 8780 ลงวันที่ 17 พ.ย. 2564
1066	ค่าจ้างปรับปรุงประตูลังวัสดุ	27,000.00	27,000.00	เฉพาะเจาะจง	นายเสถียร ศรีหามาศย์	นายเสถียร ศรีหามาศย์	ราคาต่ำสุด	ที่ นม 0032.301 / 8770 ลงวันที่ 12 พ.ย. 2564
1067	ซ่อมห้องน้ำ	3,000.00	3,000.00	เฉพาะเจาะจง	นายคำพันธ์ ศรีสอาด	นายคำพันธ์ ศรีสอาด	ราคาต่ำสุด	ที่ นม 0032.301 / 8760 ลงวันที่ 17 พ.ย. 2564
1068	วัสดุการแพทย์	2,396.80	2,396.80	เฉพาะเจาะจง	ร้านขวัญชัยสยาม	ร้านขวัญชัยสยาม	ราคาต่ำสุด	ที่ นม 0032.301 / 8648 ลงวันที่ 15 พ.ย. 2564
1069	ค่าซ่อมแซมอาคารและสิ่งปลูกสร้าง	32,000.00	32,000.00	เฉพาะเจาะจง	นายวัลลภ กลีบเอี่ยม	นายวัลลภ กลีบเอี่ยม	ราคาต่ำสุด	ที่ นม 0032.301 / 8568 ลงวันที่ 12 พ.ย. 2564
1070	ค่าปรับปรุงลานตากผ้า รพ.สต.ดอนแขวน	29,000.00	29,000.00	เฉพาะเจาะจง	นายวัลลภ กลีบเอี่ยม	นายวัลลภ กลีบเอี่ยม	ราคาต่ำสุด	ที่ นม 0032.301 / 8566 ลงวันที่ 12 พ.ย. 2564
1071	วัสดุเชื้อเพลิง	65,210.00	65,210.00	เฉพาะเจาะจง	สหกรณ์การเกษตรเสิงสาง จำกัด	สหกรณ์การเกษตรเสิงสาง จำกัด	ราคาต่ำสุด	ที่ นม 0032.301 / 8514 ลงวันที่ 11 พ.ย. 2564
1072	ค่าจ้างซ่อมรถยนต์	350.00	350.00	เฉพาะเจาะจง	ปานเพชร เซอร์วิส	ปานเพชร เซอร์วิส	ราคาต่ำสุด	ที่ นม 0032.301 / 8494 ลงวันที่ 10 พ.ย. 2564
1073	ครุภัณฑ์การแพทย์	37,000.00	37,000.00	เฉพาะเจาะจง	บริษัท ดับเบิลยู เมดิคอล จำกัด	บริษัท ดับเบิลยู เมดิคอล จำกัด	ราคาต่ำสุด	ที่ นม 0032.301 / 8488 ลงวันที่ 11 พ.ย. 2564
1074	วัสดุชั้นสุตร	60,000.00	60,000.00	เฉพาะเจาะจง	บริษัท ไอมेट ลาบอราทอรี จำกัด	บริษัท ไอมेट ลาบอราทอรี จำกัด	ราคาต่ำสุด	ที่ นม 0032.301 / 8434 ลงวันที่ 10 พ.ย. 2564
1075	วัสดุชั้นสุตร	26,500.00	26,500.00	เฉพาะเจาะจง	บริษัท เอ็กซ์แล็บ จำกัด	บริษัท เอ็กซ์แล็บ จำกัด	ราคาต่ำสุด	ที่ นม 0032.301 / 8428 ลงวันที่ 10 พ.ย. 2564
1076	วัสดุงานบ้านงานครัว	1,968.80	1,968.80	เฉพาะเจาะจง	หจก.ยงสวัสดิ์เคหะภัณฑ์	หจก.ยงสวัสดิ์เคหะภัณฑ์	ราคาต่ำสุด	ที่ นม 0032.301 / 8378 ลงวันที่ 8 พ.ย. 2564
1077	ปรับปรุงห้องน้ำ รพ.สต.หนองตม (ค่าเสื่อม ปี 65)	45,380.00	45,380.00	เฉพาะเจาะจง	นายประดิษฐ์ แสนกุดเลาะ	นายประดิษฐ์ แสนกุดเลาะ	ราคาต่ำสุด	ที่ นม 0032.301 / 8310 ลงวันที่ 8 พ.ย. 2564
1078	ปรับปรุงลานตากผ้า รพ.สต.สมบัติเจริญ (ค่าเสื่อม ปี65)	29,000.00	29,000.00	เฉพาะเจาะจง	นายประดิษฐ์ แสนกุดเลาะ	นายประดิษฐ์ แสนกุดเลาะ	ราคาต่ำสุด	ที่ นม 0032.301 / 8308 ลงวันที่ 8 พ.ย. 2564
1079	วัสดุบริโภค	6,796.00	6,796.00	เฉพาะเจาะจง	ยงสวัสดิ์เซ็นเตอร์	ยงสวัสดิ์เซ็นเตอร์	ราคาต่ำสุด	ที่ นม 0032.301 / 8258 ลงวันที่ 5 ธ.ค. 2564
1080	วัสดุงานบ้านงานครัว	24,247.12	24,247.12	เฉพาะเจาะจง	หจก กิตติเชษฐ์ เอสพีอาร์	หจก กิตติเชษฐ์ เอสพีอาร์	ราคาต่ำสุด	ที่ นม 0032.301 / 8256 ลงวันที่ 5 พ.ย. 2564
1081	วัสดุงานบ้านงานครัว	13,260.70	13,260.70	เฉพาะเจาะจง	บริษัท สไมล์กลีนแอนดซ์ฟฟลายส์	บริษัท สไมล์กลีนแอนดซ์ฟฟลายส์	ราคาต่ำสุด	ที่ นม 0032.301 / 8252 ลงวันที่ 5 พ.ย. 2564

ลำดับที่	งานที่จัดซื้อหรือจัดจ้าง	วงเงินที่จัดซื้อ หรือจัดจ้าง (บาท)	ราคากลาง (บาท)	วิธีซื้อหรือจ้าง	รายชื่อผู้เสนอราคา และราคาที่เสนอ	ผู้ได้รับการคัดเลือกและราคา ที่ตกลงซื้อหรือจ้าง	เหตุผลที่คัดเลือก โดยสรุป	เลขที่และวันที่ของสัญญา หรือข้อตกลงในการซื้อหรือจ้าง
(2)	(3)	(4)	(5)	(6)	(7)	(8)	(9)	(10)
1082	วัสดุสำนักงาน	18,814.00	18,814.00	เฉพาะเจาะจง	บริษัท นาฟสเดชั่นเนอรี่ จำกัด	บริษัท นาฟสเดชั่นเนอรี่ จำกัด	ราคาต่ำสุด	ที่ นม 0032.301 / 8248 ลงวันที่ 5 พ.ย. 2564
1083	ซื้อวัสดุสำนักงาน	18,814.00	18,814.00	เฉพาะเจาะจง	บริษัท นาฟสเดชั่นเนอรี่ จำกัด	บริษัท นาฟสเดชั่นเนอรี่ จำกัด	ราคาต่ำสุด	ที่ นม 0032.301 / 8248 ลงวันที่ 5 พ.ย. 2564
1084	วัสดุงานบ้านงานครัว	24,669.00	24,669.00	เฉพาะเจาะจง	บริษัท นาฟสเดชั่นเนอรี่ จำกัด	บริษัท นาฟสเดชั่นเนอรี่ จำกัด	ราคาต่ำสุด	ที่ นม 0032.301 / 8246 ลงวันที่ 5 พ.ย. 2564
1085	ซื้อวัสดุงานบ้านงานครัว	24,669.00	24,669.00	เฉพาะเจาะจง	บริษัท นาฟสเดชั่นเนอรี่ จำกัด	บริษัท นาฟสเดชั่นเนอรี่ จำกัด	ราคาต่ำสุด	ที่ นม 0032.301 / 8246 ลงวันที่ 5 พ.ย. 2564
1086	ค่าจ้างซ่อมรถยนต์	651.63	651.63	เฉพาะเจาะจง	บริษัท โตโยต้าไทยเย็น	บริษัท โตโยต้าไทยเย็น	ราคาต่ำสุด	ที่ นม 0032.301 / 8186 ลงวันที่ 4 พ.ย. 2564
1087	จ้างทำป้าย	1,535.00	1,535.00	เฉพาะเจาะจง	นวนอาร์ต	นวนอาร์ต	ราคาต่ำสุด	ที่ นม 0032.301 / 8112 ลงวันที่ 2 พ.ย. 2564
1088	ค่าจ้างเหมาค่าจัดขยะ	55,500.00	55,500.00	เฉพาะเจาะจง	โรงพยาบาลมหาวิทยาลัยเทคโนโลยีสุรนารี	โรงพยาบาลมหาวิทยาลัยเทคโนโลยีสุรนารี	ราคาต่ำสุด	ที่ นม 0032.301 / 8110 ลงวันที่ 2 พ.ย. 2564
1089	วัสดุการแพทย์	481.50	481.50	เฉพาะเจาะจง	บริษัท ก๊าซแอนดาคาสติง จำกัด	บริษัท ก๊าซแอนดาคาสติง จำกัด	ราคาต่ำสุด	ที่ นม 0032.301 / 8108 ลงวันที่ 2 พ.ย. 2564
1090	ซ่อมเครื่องตัดหญ้า	1,170.00	1,170.00	เฉพาะเจาะจง	เชิดชัยการค้า	เชิดชัยการค้า	ราคาต่ำสุด	ที่ นม 0032.301 / 8106 ลงวันที่ 2 พ.ย. 2564
1091	วัสดุคอมพิวเตอร์	8,250.00	8,250.00	เฉพาะเจาะจง	บริษัท เจซี คอนเทค จำกัด	บริษัท เจซี คอนเทค จำกัด	ราคาต่ำสุด	ที่ นม 0032.301 / 8104 ลงวันที่ 2 พ.ย. 2564
1092	วัสดุสำนักงาน	3,900.00	3,900.00	เฉพาะเจาะจง	บริษัท นาฟสเดชั่นเนอรี่ จำกัด	บริษัท นาฟสเดชั่นเนอรี่ จำกัด	ราคาต่ำสุด	ที่ นม 0032.301 / 8102 ลงวันที่ 2 พ.ย. 2564
1093	ซื้อวัสดุสำนักงาน	3,900.00	3,900.00	เฉพาะเจาะจง	บริษัท นาฟสเดชั่นเนอรี่ จำกัด	บริษัท นาฟสเดชั่นเนอรี่ จำกัด	ราคาต่ำสุด	ที่ นม 0032.301 / 8102 ลงวันที่ 2 พ.ย. 2564
1094	ซื้อวัสดุสำนักงาน	449.00	449.00	เฉพาะเจาะจง	บริษัท มั่นคงหลง จำกัด	บริษัท มั่นคงหลง จำกัด	ราคาต่ำสุด	ที่ นม 0032.301 / 8076 ลงวันที่ 2 พ.ย. 2564
1095	ค่าวัสดุซ่อมรถยนต์	900.00	900.00	เฉพาะเจาะจง	ร้านนิพนธ์การไฟฟ้า	ร้านนิพนธ์การไฟฟ้า	ราคาต่ำสุด	ที่ นม 0032.301 / 8074 ลงวันที่ 2 พ.ย. 2564
1096	ค่าจ้างซ่อมแอร์	9,929.60	9,929.60	เฉพาะเจาะจง	ร้านสองพี่น้อง	ร้านสองพี่น้อง	ราคาต่ำสุด	ที่ นม 0032.301 / 8006 ลงวันที่ 1 พ.ย. 2564
1097	ซื้อครุภัณฑ์คอมพิวเตอร์	129,470.00	129,470.00	เฉพาะเจาะจง	บริษัท เค พี ฤทธิ์วิญญชัย เอ็นจิเนียริ่ง จำกัด	บริษัท เค พี ฤทธิ์วิญญชัย เอ็นจิเนียริ่ง จำกัด	ราคาต่ำสุด	ที่ นม 0032.301 / 8/25 ลงวันที่ 17 ธ.ค. 2564
1098	วัสดุบริโภค	4,320.00	4,320.00	เฉพาะเจาะจง	ร้านอุดมชัย	ร้านอุดมชัย	ราคาต่ำสุด	ที่ นม 0032.301 / 7950 ลงวันที่ 29 ธ.ค. 2564
1099	วัสดุเชื้อเพลิง	62,360.00	62,360.00	เฉพาะเจาะจง	สหกรณ์การเกษตรเสิงสาง จำกัด	สหกรณ์การเกษตรเสิงสาง จำกัด	ราคาต่ำสุด	ที่ นม 0032.301 / 7894 ลงวันที่ 28 ธ.ค. 2564
1100	ค่าจ้างซ่อมรถยนต์	11,394.43	11,394.43	เฉพาะเจาะจง	บริษัท โตโยต้าไทยเย็น	บริษัท โตโยต้าไทยเย็น	ราคาต่ำสุด	ที่ นม 0032.301 / 7892 ลงวันที่ 28 ธ.ค. 2564
1101	วัสดุเชื้อเพลิง	840.00	840.00	เฉพาะเจาะจง	นางอุทภาพร ใหญ่กระโทก	นางอุทภาพร ใหญ่กระโทก	ราคาต่ำสุด	ที่ นม 0032.301 / 7886 ลงวันที่ 28 ธ.ค. 2564
1102	ค่าโทรศัพท์	11,970.09	11,970.09	เฉพาะเจาะจง	บริษัท แอดวานซ์ ไวร์เลส เน็ทเวอร์ค	บริษัท แอดวานซ์ ไวร์เลส เน็ทเวอร์ค	ราคาต่ำสุด	ที่ นม 0032.301 / 7864 ลงวันที่ 27 ธ.ค. 2564
1103	ซื้อวัสดุบริโภค 30 ธ.ค. - 5 พ.ย. 64	23,018.00	23,018.00	เฉพาะเจาะจง	นางสุภาพ ตันกระโทก	นางสุภาพ ตันกระโทก	ราคาต่ำสุด	ที่ นม 0032.301 / 7848 ลงวันที่ 27 ธ.ค. 2564
1104	วัสดุไฟฟ้าและวิทยุ	4,114.15	4,114.15	เฉพาะเจาะจง	หจก.พีทีรวมอุปกรณ์	หจก.พีทีรวมอุปกรณ์	ราคาต่ำสุด	ที่ นม 0032.301 / 7836 ลงวันที่ 28 ธ.ค. 2564
1105	ซ่อมครุภัณฑ์	11,400.00	11,400.00	เฉพาะเจาะจง	ร้านเพชรดีไซน์	ร้านเพชรดีไซน์	ราคาต่ำสุด	ที่ นม 0032.301 / 7834 ลงวันที่ 27 ธ.ค. 2564
1106	เปลี่ยนสารกรองน้ำ	42,800.00	42,800.00	เฉพาะเจาะจง	บริษัท ปรัชญ์ชยุตม์คอนสตรัคชั่น จำกัด	บริษัท ปรัชญ์ชยุตม์คอนสตรัคชั่น จำกัด	ราคาต่ำสุด	ที่ นม 0032.301 / 7832 ลงวันที่ 27 ธ.ค. 2564
1107	วัสดุงานบ้านงานครัว	17,762.00	17,762.00	เฉพาะเจาะจง	หจก กิตติเชษฐ์ เอสพีอาร์	หจก กิตติเชษฐ์ เอสพีอาร์	ราคาต่ำสุด	ที่ นม 0032.301 / 7830 ลงวันที่ 27 ธ.ค. 2564
1108	ซื้อครุภัณฑ์สำนักงาน	4,280.00	4,280.00	เฉพาะเจาะจง	บริษัท เค พี ฤทธิ์วิญญชัย เอ็นจิเนียริ่ง จำกัด	บริษัท เค พี ฤทธิ์วิญญชัย เอ็นจิเนียริ่ง จำกัด	ราคาต่ำสุด	ที่ นม 0032.301 / 7828 ลงวันที่ 27 ธ.ค. 2564
1109	วัสดุคอมพิวเตอร์	6,420.00	6,420.00	เฉพาะเจาะจง	บริษัท เค.พี.โปรดักส์ จำกัด	บริษัท เค.พี.โปรดักส์ จำกัด	ราคาต่ำสุด	ที่ นม 0032.301 / 7826 ลงวันที่ 27 ธ.ค. 2564
1110	วัสดุการแพทย์	14,000.00	14,000.00	เฉพาะเจาะจง	บริษัท เอ็น ที ที มาร์เก็ตติ้ง จำกัด	บริษัท เอ็น ที ที มาร์เก็ตติ้ง จำกัด	ราคาต่ำสุด	ที่ นม 0032.301 / 7686 ลงวันที่ 21 ธ.ค. 2564
1111	วัสดุการแพทย์	29,952.00	29,952.00	เฉพาะเจาะจง	บริษัท กรีนเฮลธ ซัพพลาย จำกัด	บริษัท กรีนเฮลธ ซัพพลาย จำกัด	ราคาต่ำสุด	ที่ นม 0032.301 / 7684 ลงวันที่ 21 ธ.ค. 2564
1112	วัสดุการแพทย์	4,500.00	4,500.00	เฉพาะเจาะจง	บริษัท โอเร็็กซ์ เทรดดิ้ง จำกัด	บริษัท โอเร็็กซ์ เทรดดิ้ง จำกัด	ราคาต่ำสุด	ที่ นม 0032.301 / 7682 ลงวันที่ 21 ธ.ค. 2564
1113	วัสดุการแพทย์	8,000.00	8,000.00	เฉพาะเจาะจง	บริษัท เวิลด์เมด อีคิวบีเม้นท์ จำกัด	บริษัท เวิลด์เมด อีคิวบีเม้นท์ จำกัด	ราคาต่ำสุด	ที่ นม 0032.301 / 7680 ลงวันที่ 21 ธ.ค. 2564
1114	วัสดุการแพทย์	7,062.00	7,062.00	เฉพาะเจาะจง	บริษัท ดีเคเอสเอช (ประเทศไทย) จำกัด	บริษัท ดีเคเอสเอช (ประเทศไทย) จำกัด	ราคาต่ำสุด	ที่ นม 0032.301 / 7676 ลงวันที่ 21 ธ.ค. 2564
1115	วัสดุการแพทย์	9,416.00	9,416.00	เฉพาะเจาะจง	บริษัท ดีเคเอสเอช (ประเทศไทย) จำกัด	บริษัท ดีเคเอสเอช (ประเทศไทย) จำกัด	ราคาต่ำสุด	ที่ นม 0032.301 / 7668 ลงวันที่ 21 ธ.ค. 2564
1116	จ้างสุบสิ่งปลูก	500.00	500.00	เฉพาะเจาะจง	นายสงศ์การ นิบุญท่า	นายสงศ์การ นิบุญท่า	ราคาต่ำสุด	ที่ นม 0032.301 / 7610 ลงวันที่ 21 ธ.ค. 2564

ลำดับที่	งานที่จัดซื้อหรือจัดจ้าง	วงเงินที่จัดซื้อ หรือจัดจ้าง (บาท)	ราคากลาง (บาท)	วิธีซื้อหรือจ้าง	รายชื่อผู้เสนอราคา และราคาที่เสนอ	ผู้ได้รับการคัดเลือกและราคา ที่ตกลงซื้อหรือจ้าง	เหตุผลที่คัดเลือก โดยสรุป	เลขที่และวันที่ของสัญญา หรือข้อตกลงในการซื้อหรือจ้าง
(2)	(3)	(4)	(5)	(6)	(7)	(8)	(9)	(10)
1117	จ้างสุบลึงปลีกุล	1,000.00	1,000.00	เฉพาะเจาะจง	นายสงค์การ นิบุญท่า	นายสงค์การ นิบุญท่า	ราคาต่ำสุด	ที่ นม 0032.301 / 7608 ลงวันที่ 21 ต.ค. 2564
1118	ค่าจ้างทำแบบคัตกรอง	50,104.80	50,104.80	เฉพาะเจาะจง	ร้านฟ้าก็อปปี	ร้านฟ้าก็อปปี	ราคาต่ำสุด	ที่ นม 0032.301 / 7606 ลงวันที่ 21 ต.ค. 2564
1119	วัสดุคอมพิวเตอร์	4,280.00	4,280.00	เฉพาะเจาะจง	บริษัท เค พี ฤทธิวิญชัย เอ็นจิเนียริ่ง จำกัด	บริษัท เค พี ฤทธิวิญชัย เอ็นจิเนียริ่ง จำกัด	ราคาต่ำสุด	ที่ นม 0032.301 / 7530 ลงวันที่ 21 ต.ค. 2564
1120	ค่าวัสดุยานพาหนะ(ลำโพง)	1,338.00	1,338.00	เฉพาะเจาะจง	หจก.โคราชซีคิว 1995	หจก.โคราชซีคิว 1995	ราคาต่ำสุด	ที่ นม 0032.301 / 7500 ลงวันที่ 19 ต.ค. 2564
1121	วัสดุเชื้อเพลิง	9,180.60	9,180.60	เฉพาะเจาะจง	ร้านขวัญชัยสยาม	ร้านขวัญชัยสยาม	ราคาต่ำสุด	ที่ นม 0032.301 / 7428 ลงวันที่ 18 ต.ค. 2564
1122	วัสดุเชื้อเพลิง ต.ค.64	9,180.60	9,180.60	เฉพาะเจาะจง	ขวัญชัยสยาม	ขวัญชัยสยาม	ราคาต่ำสุด	ที่ นม 0032.301 / 7428 ลงวันที่ 18 ต.ค. 2564
1123	วัสดุเครื่องแต่งกาย	23,760.00	23,760.00	เฉพาะเจาะจง	ร้านแก้วตา	ร้านแก้วตา	ราคาต่ำสุด	ที่ นม 0032.301 / 7372 ลงวันที่ 15 ต.ค. 2564
1124	ค่าจ้างซ่อมรถยนต์	8,450.00	8,450.00	เฉพาะเจาะจง	อู่บ้านเพชรเซอร์วิส	อู่บ้านเพชรเซอร์วิส	ราคาต่ำสุด	ที่ นม 0032.301 / 7308 ลงวันที่ 14 ต.ค. 2564
1125	วัสดุบริโภค	5,232.00	5,232.00	เฉพาะเจาะจง	ร้านอุดมชัย	ร้านอุดมชัย	ราคาต่ำสุด	ที่ นม 0032.301 / 7246 ลงวันที่ 12 ต.ค. 2564
1126	ค่าเช่าระบบโปรแกรม GPS	12,000.00	12,000.00	เฉพาะเจาะจง	บริษัท อีสท์อินโนเวชั่น	บริษัท อีสท์อินโนเวชั่น	ราคาต่ำสุด	ที่ นม 0032.301 / 7236 ลงวันที่ 12 ต.ค. 2564
1127	เช่าครุภัณฑ์คอมพิวเตอร์	12,000.00	12,000.00	เฉพาะเจาะจง	บจ อีสท์ อินโนเวชั่น	บจ อีสท์ อินโนเวชั่น	ราคาต่ำสุด	ที่ นม 0032.301 / 7236 ลงวันที่ 12 ต.ค. 2564
1128	ซื้อวัสดุสำนักงาน	5,500.00	5,500.00	เฉพาะเจาะจง	บริษัท นาฟสเดชั่นเนอรี่ จำกัด	บริษัท นาฟสเดชั่นเนอรี่ จำกัด	ราคาต่ำสุด	ที่ นม 0032.301 / 7234 ลงวันที่ 12 ต.ค. 2564
1129	ซื้อวัสดุสำนักงาน	720.00	720.00	เฉพาะเจาะจง	บริษัท นาฟสเดชั่นเนอรี่ จำกัด	บริษัท นาฟสเดชั่นเนอรี่ จำกัด	ราคาต่ำสุด	ที่ นม 0032.301 / 7232 ลงวันที่ 12 ต.ค. 2564
1130	ซื้อวัสดุคอมพิวเตอร์	4,950.00	4,950.00	เฉพาะเจาะจง	บริษัท เจซี คอนเทค จำกัด	บริษัท เจซี คอนเทค จำกัด	ราคาต่ำสุด	ที่ นม 0032.301 / 7230 ลงวันที่ 12 ต.ค. 2564
1131	ซื้อวัสดุยานพาหนะและขนส่ง	4,470.46	4,470.46	เฉพาะเจาะจง	หจก.ยงสวัสดิ์เคหะภัณฑ์	หจก.ยงสวัสดิ์เคหะภัณฑ์	ราคาต่ำสุด	ที่ นม 0032.301 / 7228 ลงวันที่ 12 ต.ค. 2564
1132	ซื้อวัสดุบริโภค 16-22 ต.ค.64	24,200.00	24,200.00	เฉพาะเจาะจง	นางสุภาพ ต้นกระโทก	นางสุภาพ ต้นกระโทก	ราคาต่ำสุด	ที่ นม 0032.301 / 7186 ลงวันที่ 12 ต.ค. 2564
1133	วัสดุเชื้อเพลิง	48,560.00	48,560.00	เฉพาะเจาะจง	สหกรณ์การเกษตรเสิงสาง จำกัด	สหกรณ์การเกษตรเสิงสาง จำกัด	ราคาต่ำสุด	ที่ นม 0032.301 / 7033 ลงวันที่ 7 ต.ค. 2564
1134	งานเปลี่ยนหลังคาอาคารห้องคลอด	358,100.00	358,100.00	เฉพาะเจาะจง	นางสาวสุนทรี แก่นกระโทก	นางสาวสุนทรี แก่นกระโทก	ราคาต่ำสุด	ที่ นม 0032.301 / 7/25 ลงวันที่ 8 ต.ค. 2564
1135	ซื้อวัสดุงานบ้านงานครัว	2,380.00	2,380.00	เฉพาะเจาะจง	ร้านพรเทพการค้า	ร้านพรเทพการค้า	ราคาต่ำสุด	ที่ นม 0032.301 / 6967 ลงวันที่ 6 ต.ค. 2564
1136	วัสดุงานบ้านงานครัว	52,978.02	52,978.02	เฉพาะเจาะจง	บริษัท สไมล์ลิ้นแอนด์ซีฟฟลายส์	บริษัท สไมล์ลิ้นแอนด์ซีฟฟลายส์	ราคาต่ำสุด	ที่ นม 0032.301 / 6937 ลงวันที่ 6 ต.ค. 2564
1137	วัสดุงานบ้านงานครัว	26,101.86	26,101.86	เฉพาะเจาะจง	หจก กิตติเชษฐ์ เอสพีอาร์	หจก กิตติเชษฐ์ เอสพีอาร์	ราคาต่ำสุด	ที่ นม 0032.301 / 6934 ลงวันที่ 6 ต.ค. 2564
1138	ซื้อวัสดุสำนักงาน	1,590.00	1,590.00	เฉพาะเจาะจง	บริษัท นาฟสเดชั่นเนอรี่ จำกัด	บริษัท นาฟสเดชั่นเนอรี่ จำกัด	ราคาต่ำสุด	ที่ นม 0032.301 / 6933 ลงวันที่ 6 ต.ค. 2564
1139	วัสดุงานบ้านงานครัว	20,074.00	20,074.00	เฉพาะเจาะจง	บริษัท นาฟสเดชั่นเนอรี่ จำกัด	บริษัท นาฟสเดชั่นเนอรี่ จำกัด	ราคาต่ำสุด	ที่ นม 0032.301 / 6931 ลงวันที่ 6 ต.ค. 2564
1140	วัสดุสำนักงาน	29,453.50	29,453.50	เฉพาะเจาะจง	บริษัท นาฟสเดชั่นเนอรี่ จำกัด	บริษัท นาฟสเดชั่นเนอรี่ จำกัด	ราคาต่ำสุด	ที่ นม 0032.301 / 6929 ลงวันที่ 6 ต.ค. 2564
1141	ค่าจ้างเหมาซ่อมรถยนต์	9,136.85	9,136.85	เฉพาะเจาะจง	บริษัท เจเอสวัน ออโต้เวิร์ค จำกัด	บริษัท เจเอสวัน ออโต้เวิร์ค จำกัด	ราคาต่ำสุด	ที่ นม 0032.301 / 6927 ลงวันที่ 9 ต.ค. 2564
1142	ซื้อวัสดุคอมพิวเตอร์	4,950.00	4,950.00	เฉพาะเจาะจง	บริษัท เจซี คอนเทค จำกัด	บริษัท เจซี คอนเทค จำกัด	ราคาต่ำสุด	ที่ นม 0032.301 / 6837 ลงวันที่ 4 ต.ค. 2564
1143	ซื้อวัสดุการแพทย์	535.00	535.00	เฉพาะเจาะจง	บริษัท ก๊าซแอนด์คาสติ้ง จำกัด	บริษัท ก๊าซแอนด์คาสติ้ง จำกัด	ราคาต่ำสุด	ที่ นม 0032.301 / 6831 ลงวันที่ 4 ต.ค. 2564
1144	ซ่อมครุภัณฑ์	29,799.50	29,799.50	เฉพาะเจาะจง	บจ นำวิวัฒน์การช่าง	บจ นำวิวัฒน์การช่าง	ราคาต่ำสุด	ที่ นม 0032.301 / 6829 ลงวันที่ 4 ต.ค. 2564
1145	วัสดุชั้นสูตร	20,000.00	20,000.00	เฉพาะเจาะจง	บริษัท เฟิร์มเมอร์ จำกัด	บริษัท เฟิร์มเมอร์ จำกัด	ราคาต่ำสุด	ที่ นม 0032.301 / 6758 ลงวันที่ 13 ต.ค. 2564
1146	วัสดุซ่อมบำรุง	856.00	856.00	เฉพาะเจาะจง	หจก.ยงสวัสดิ์เคหะภัณฑ์	หจก.ยงสวัสดิ์เคหะภัณฑ์	ราคาต่ำสุด	ที่ นม 0032.301 / 6592 ลงวันที่ 30 ก.ย. 2565
1147	วัสดุซ่อมบำรุง	856.00	856.00	เฉพาะเจาะจง	หจก.ยงสวัสดิ์เคหะภัณฑ์	หจก.ยงสวัสดิ์เคหะภัณฑ์	ราคาต่ำสุด	ที่ นม 0032.301 / 6592 ลงวันที่ 30 ก.ย. 2565
1148	วัสดุเชื้อเพลิง	69,450.00	69,450.00	เฉพาะเจาะจง	สหกรณ์การเกษตรเสิงสาง จำกัด	สหกรณ์การเกษตรเสิงสาง จำกัด	ราคาต่ำสุด	ที่ นม 0032.301 / 6580 ลงวันที่ 30 ก.ย. 2565
1149	ค่าอาหารผู้ป่วย	3,171.00	3,171.00	เฉพาะเจาะจง	นางอ่อนสา เหลือวิชา	นางอ่อนสา เหลือวิชา	ราคาต่ำสุด	ที่ นม 0032.301 / 6545 ลงวันที่ 29 ก.ย. 2565
1150	ค่าอาหารผู้ป่วย	3,915.00	3,915.00	เฉพาะเจาะจง	นางสาวเอมอร เทียนกระโทก	นางสาวเอมอร เทียนกระโทก	ราคาต่ำสุด	ที่ นม 0032.301 / 6544 ลงวันที่ 29 ก.ย. 2565
1151	ค่าอาหารผู้ป่วย	3,256.00	3,256.00	เฉพาะเจาะจง	นายชัยหลี ปทุมรังสรรค์	นายชัยหลี ปทุมรังสรรค์	ราคาต่ำสุด	ที่ นม 0032.301 / 6543 ลงวันที่ 29 ก.ย. 2565

ลำดับที่	งานที่จัดซื้อหรือจัดจ้าง	วงเงินที่จัดซื้อ หรือจัดจ้าง (บาท)	ราคากลาง (บาท)	วิธีซื้อหรือจ้าง	รายชื่อผู้เสนอราคา และราคาที่เสนอ	ผู้ได้รับการคัดเลือกและราคา ที่ตกลงซื้อหรือจ้าง	เหตุผลที่คัดเลือก โดยสรุป	เลขที่และวันที่ของสัญญา หรือข้อตกลงในการซื้อหรือจ้าง
(2)	(3)	(4)	(5)	(6)	(7)	(8)	(9)	(10)
1152	ค่าอาหารผู้ป่วย	2,145.00	2,145.00	เฉพาะเจาะจง	นางกาญจนา วงศ์บุญชา	นางกาญจนา วงศ์บุญชา	ราคาต่ำสุด	ที่ นม 0032.301 / 6542 ลงวันที่ 29 ก.ย. 2565
1153	ค่าอาหารผู้ป่วย	7,545.00	7,545.00	เฉพาะเจาะจง	นายธีรพงศ์ จงพิงกลาง	นายธีรพงศ์ จงพิงกลาง	ราคาต่ำสุด	ที่ นม 0032.301 / 6541 ลงวันที่ 29 ก.ย. 2565
1154	บริการจ้างเหมาทำลายขยะติดเชื้อ	6,680.00	6,680.00	เฉพาะเจาะจง	หจก.ส.เรืองโรจน์สระบุรี	หจก.ส.เรืองโรจน์สระบุรี	ราคาต่ำสุด	ที่ นม 0032.301 / 6532 ลงวันที่ 28 ก.ย. 2565
1155	บริการทำลายขยะติดเชื้อ	22,676.50	22,676.50	เฉพาะเจาะจง	หจก.ส.เรืองโรจน์สระบุรี	หจก.ส.เรืองโรจน์สระบุรี	ราคาต่ำสุด	ที่ นม 0032.301 / 6531 ลงวันที่ 28 ก.ย. 2565
1156	บริการระบบBMS-Hosxp	28,690.00	28,690.00	เฉพาะเจาะจง	บริษัท บางกอกเมดิคอลซอฟต์แวร์ จำกัด	บริษัท บางกอกเมดิคอลซอฟต์แวร์ จำกัด	ราคาต่ำสุด	ที่ นม 0032.301 / 6529 ลงวันที่ 28 ก.ย. 2565
1157	จ้างบริการซ่อมเครื่องปรับอากาศ	5,000.00	5,000.00	เฉพาะเจาะจง	ร้านช่างเล็กแอร์เซอร์วิสและอิเล็กทรอนิกส์	ร้านช่างเล็กแอร์เซอร์วิสและอิเล็กทรอนิกส์	ราคาต่ำสุด	ที่ นม 0032.301 / 6510 ลงวันที่ 27 ก.ย. 2565
1158	จ้างบริการซ่อมบำรุงเครื่องกำเนิดไฟฟ้า ครั้งที่ 1	6,955.00	6,955.00	เฉพาะเจาะจง	บริษัท บี พร็อมพ์ เทคดิง แอนด์เซอร์วิสเชส	บริษัท บี พร็อมพ์ เทคดิง แอนด์เซอร์วิสเชส	ราคาต่ำสุด	ที่ นม 0032.301 / 6507 ลงวันที่ 27 ก.ย. 2565
1159	ค่าบริการซ่อมบำรุงรถยนต์ ขท-577	7,380.05	7,380.05	เฉพาะเจาะจง	หจก.โตโยต้าโคราช 1988	หจก.โตโยต้าโคราช 1988	ราคาต่ำสุด	ที่ นม 0032.301 / 6506 ลงวันที่ 27 ก.ย. 2565
1160	ค่าบริการซ่อมบำรุงรถยนต์ งน-5570	3,730.70	3,730.70	เฉพาะเจาะจง	หจก.โตโยต้าโคราช 1988	หจก.โตโยต้าโคราช 1988	ราคาต่ำสุด	ที่ นม 0032.301 / 6505 ลงวันที่ 27 ก.ย. 2565
1161	วัสดุการแพทย์	34,928.01	34,928.01	เฉพาะเจาะจง	บริษัท ไคนิดิส แอคเซียม จำกัด	บริษัท ไคนิดิส แอคเซียม จำกัด	ราคาต่ำสุด	ที่ นม 0032.301 / 6504 ลงวันที่ 27 ก.ย. 2565
1162	ซื้อวัสดุงานบ้านงานครัว	1,400.00	1,400.00	เฉพาะเจาะจง	ร้านสยามอิเล็กทรอนิกส์	ร้านสยามอิเล็กทรอนิกส์	ราคาต่ำสุด	ที่ นม 0032.301 / 6445 ลงวันที่ 6 ต.ค. 2564
1163	ค่าจ้างเหมาบริการแม่บ้าน	9,180.00	9,180.00	เฉพาะเจาะจง	นางกนิษฐา วงศ์ณิสัย	นางกนิษฐา วงศ์ณิสัย	ราคาต่ำสุด	ที่ นม 0032.301 / 6427 ลงวันที่ 21 ก.ย. 2565
1164	ค่าจ้างเหมาบริการคนสวน	4,930.00	4,930.00	เฉพาะเจาะจง	นายพูนชัย ไหล่กระโทก	นายพูนชัย ไหล่กระโทก	ราคาต่ำสุด	ที่ นม 0032.301 / 6426 ลงวันที่ 21 ก.ย. 2565
1165	ค่าจ้างเหมาบริการคนสวน	10,115.00	10,115.00	เฉพาะเจาะจง	นายบุญญฤทธิ์ พรหมจันทร์ทีก	นายบุญญฤทธิ์ พรหมจันทร์ทีก	ราคาต่ำสุด	ที่ นม 0032.301 / 6425 ลงวันที่ 21 ก.ย. 2565
1166	ค่าบริการซ่อมรถยนต์ นง-744	550.00	550.00	เฉพาะเจาะจง	อู่เอสฟือโต้พลัส	อู่เอสฟือโต้พลัส	ราคาต่ำสุด	ที่ นม 0032.301 / 6423 ลงวันที่ 21 ก.ย. 2565
1167	ซื้อครุภัณฑ์ไฟฟ้าและวิทยุ	4,708.00	4,708.00	เฉพาะเจาะจง	บริษัท เค พี ฤทธิ์วิญชัย เอ็นจิเนียริ่ง จำกัด	บริษัท เค พี ฤทธิ์วิญชัย เอ็นจิเนียริ่ง จำกัด	ราคาต่ำสุด	ที่ นม 0032.301 / 6422 ลงวันที่ 21 ก.ย. 2565
1168	วัสดุงานบ้านงานครัว	120.00	120.00	เฉพาะเจาะจง	ร้านสหชัยอิเล็กทรอนิกส์	ร้านสหชัยอิเล็กทรอนิกส์	ราคาต่ำสุด	ที่ นม 0032.301 / 6421 ลงวันที่ 21 ก.ย. 2565
1169	วัสดุเชื้อเพลิง	12,645.00	12,645.00	เฉพาะเจาะจง	ขวัญชัยสยาม	ขวัญชัยสยาม	ราคาต่ำสุด	ที่ นม 0032.301 / 6395 ลงวันที่ 20 ก.ย. 2565
1170	จ้างซ่อมครุภัณฑ์การแพทย์	19,795.00	19,795.00	เฉพาะเจาะจง	บริษัท เอน โซน เอ็นจิเนียริ่ง จำกัด	บริษัท เอน โซน เอ็นจิเนียริ่ง จำกัด	ราคาต่ำสุด	ที่ นม 0032.301 / 6391 ลงวันที่ 20 ก.ย. 2565
1171	จ้างซ่อมครุภัณฑ์การแพทย์	8,560.00	8,560.00	เฉพาะเจาะจง	บริษัท เอน โซน เอ็นจิเนียริ่ง จำกัด	บริษัท เอน โซน เอ็นจิเนียริ่ง จำกัด	ราคาต่ำสุด	ที่ นม 0032.301 / 6390 ลงวันที่ 20 ก.ย. 2565
1172	ค่าอาหารผู้ป่วย	2,374.00	2,374.00	เฉพาะเจาะจง	นางอ่อนสา เหลือวิชา	นางอ่อนสา เหลือวิชา	ราคาต่ำสุด	ที่ นม 0032.301 / 6385 ลงวันที่ 20 ก.ย. 2565
1173	ค่าอาหารผู้ป่วย	3,909.00	3,909.00	เฉพาะเจาะจง	นางสาวเอมอร เทียนกระโทก	นางสาวเอมอร เทียนกระโทก	ราคาต่ำสุด	ที่ นม 0032.301 / 6384 ลงวันที่ 20 ก.ย. 2565
1174	ค่าอาหารผู้ป่วย	3,341.00	3,341.00	เฉพาะเจาะจง	นายชัยหลี ปทุมรังสรรค์	นายชัยหลี ปทุมรังสรรค์	ราคาต่ำสุด	ที่ นม 0032.301 / 6383 ลงวันที่ 20 ก.ย. 2565
1175	ค่าอาหารผู้ป่วย	1,105.00	1,105.00	เฉพาะเจาะจง	นางกาญจนา วงศ์บุญชา	นางกาญจนา วงศ์บุญชา	ราคาต่ำสุด	ที่ นม 0032.301 / 6382 ลงวันที่ 20 ก.ย. 2565
1176	ค่าอาหารผู้ป่วย	6,620.00	6,620.00	เฉพาะเจาะจง	นายธีรพงษ์ จงพิงกลาง	นายธีรพงษ์ จงพิงกลาง	ราคาต่ำสุด	ที่ นม 0032.301 / 6381 ลงวันที่ 20 ก.ย. 2565
1177	เวชภัณฑ์ยา	19,200.00	19,200.00	เฉพาะเจาะจง	ห้างหุ้นส่วนจำกัด ภิญโญฟาร์มซี่	ห้างหุ้นส่วนจำกัด ภิญโญฟาร์มซี่	ราคาต่ำสุด	ที่ นม 0032.301 / 6308 ลงวันที่ 16 ก.ย. 2565
1178	ค่าถ่ายเอกสาร	8,000.00	8,000.00	เฉพาะเจาะจง	ร้านฟ้าก็อปปี	ร้านฟ้าก็อปปี	ราคาต่ำสุด	ที่ นม 0032.301 / 6261 ลงวันที่ 15 ก.ย. 2565
1179	ค่าโทรศัพท์	961.93	961.93	เฉพาะเจาะจง	บริษัท ทรูฟอเชียนเวิลด์แอสคอมมิวนิคชั่น จำกัด	บริษัท ทรูฟอเชียนเวิลด์แอสคอมมิวนิคชั่น จำกัด	ราคาต่ำสุด	ที่ นม 0032.301 / 6234 ลงวันที่ 14 ก.ย. 2565
1180	ค่าอาหารผู้ป่วย	2,830.00	2,830.00	เฉพาะเจาะจง	นางอ่อนสา เหลือวิชา	นางอ่อนสา เหลือวิชา	ราคาต่ำสุด	ที่ นม 0032.301 / 6225 ลงวันที่ 14 ก.ย. 2565
1181	ค่าอาหารผู้ป่วย	4,376.00	4,376.00	เฉพาะเจาะจง	นางสาวเอมอร เทียนกระโทก	นางสาวเอมอร เทียนกระโทก	ราคาต่ำสุด	ที่ นม 0032.301 / 6224 ลงวันที่ 14 ก.ย. 2565
1182	ค่าอาหารผู้ป่วย	3,417.00	3,417.00	เฉพาะเจาะจง	นายชัยหลี ปทุมรังสรรค์	นายชัยหลี ปทุมรังสรรค์	ราคาต่ำสุด	ที่ นม 0032.301 / 6223 ลงวันที่ 14 ก.ย. 2565
1183	ค่าอาหารผู้ป่วย	1,310.00	1,310.00	เฉพาะเจาะจง	นางกาญจนา วงศ์บุญชา	นางกาญจนา วงศ์บุญชา	ราคาต่ำสุด	ที่ นม 0032.301 / 6222 ลงวันที่ 14 ก.ย. 2565
1184	ค่าอาหารผู้ป่วย	8,025.00	8,025.00	เฉพาะเจาะจง	นายธีรพงษ์ จงพิงกลาง	นายธีรพงษ์ จงพิงกลาง	ราคาต่ำสุด	ที่ นม 0032.301 / 6221 ลงวันที่ 14 ก.ย. 2565
1185	วัสดุซ่อมบำรุง	2,985.30	2,985.30	เฉพาะเจาะจง	หจก.พีทีรวมอุปกรณ์	หจก.พีทีรวมอุปกรณ์	ราคาต่ำสุด	ที่ นม 0032.301 / 6187 ลงวันที่ 13 ก.ย. 2565
1186	จ้างปรับปรุงที่จอดรถมอเตอร์ไซด์	4,360.00	4,360.00	เฉพาะเจาะจง	นายประดิษฐ์ แสนกุดเลาะ	นายประดิษฐ์ แสนกุดเลาะ	ราคาต่ำสุด	ที่ นม 0032.301 / 6108 ลงวันที่ 12 ก.ย. 2565

ลำดับที่	งานที่จัดซื้อหรือจัดจ้าง	วงเงินที่จัดซื้อ หรือจัดจ้าง (บาท)	ราคากลาง (บาท)	วิธีซื้อหรือจ้าง	รายชื่อผู้เสนอราคา และราคาที่เสนอ	ผู้ได้รับการคัดเลือกและราคา ที่ตกลงซื้อหรือจ้าง	เหตุผลที่คัดเลือก โดยสรุป	เลขที่และวันที่ของสัญญา หรือข้อตกลงในการซื้อหรือจ้าง
(2)	(3)	(4)	(5)	(6)	(7)	(8)	(9)	(10)
1187	จ้างซ่อมแซมผ้าเพดาน-อาคารเอกสิทธิ์	2,830.00	2,830.00	เฉพาะเจาะจง	นายประดิษฐ์ แสนกุดเลาะ	นายประดิษฐ์ แสนกุดเลาะ	ราคาต่ำสุด	ที่ นม 0032.301 / 6107 ลงวันที่ 12 ก.ย. 2565
1188	วัสดุการแพทย์	513.60	513.60	เฉพาะเจาะจง	บริษัท ก๊าซแอนด์คาสติ้ง จำกัด	บริษัท ก๊าซแอนด์คาสติ้ง จำกัด	ราคาต่ำสุด	ที่ นม 0032.301 / 6101 ลงวันที่ 10 ก.ย. 2565
1189	ค่าบริการสลับยางรถยนต์	600.00	600.00	เฉพาะเจาะจง	อู่เอสฟิโอโต้พลัส	อู่เอสฟิโอโต้พลัส	ราคาต่ำสุด	ที่ นม 0032.301 / 6074 ลงวันที่ 9 ก.ย. 2565
1190	ซื้อวัสดุสำนักงาน	2,100.00	2,100.00	เฉพาะเจาะจง	บริษัท นาฟสเดชั่นเนอรี่ จำกัด	บริษัท นาฟสเดชั่นเนอรี่ จำกัด	ราคาต่ำสุด	ที่ นม 0032.301 / 6073 ลงวันที่ 9 ก.ย. 2565
1191	วัสดุเชื้อเพลิง	69,330.00	69,330.00	เฉพาะเจาะจง	สหกรณ์การเกษตรเสิงสาง จำกัด	สหกรณ์การเกษตรเสิงสาง จำกัด	ราคาต่ำสุด	ที่ นม 0032.301 / 6072 ลงวันที่ 9 ก.ย. 2565
1192	วัสดุงานบ้านงานครัว	11,769.60	11,769.60	เฉพาะเจาะจง	หจก กิตติเชษฐ เอสฟิโอาร์	หจก กิตติเชษฐ เอสฟิโอาร์	ราคาต่ำสุด	ที่ นม 0032.301 / 6070 ลงวันที่ 9 ก.ย. 2565
1193	วัสดุงานบ้านงานครัว	10,000.00	10,000.00	เฉพาะเจาะจง	บริษัท นาฟสเดชั่นเนอรี่ จำกัด	บริษัท นาฟสเดชั่นเนอรี่ จำกัด	ราคาต่ำสุด	ที่ นม 0032.301 / 6069 ลงวันที่ 9 ก.ย. 2565
1194	วัสดุงานบ้านงานครัว	600.00	600.00	เฉพาะเจาะจง	บริษัท นาฟสเดชั่นเนอรี่ จำกัด	บริษัท นาฟสเดชั่นเนอรี่ จำกัด	ราคาต่ำสุด	ที่ นม 0032.301 / 6068 ลงวันที่ 9 ก.ย. 2565
1195	วัสดุบริโภค	1,800.00	1,800.00	เฉพาะเจาะจง	ร้านมีชัย	ร้านมีชัย	ราคาต่ำสุด	ที่ นม 0032.301 / 6067 ลงวันที่ 9 ก.ย. 2565
1196	วัสดุบริโภค	1,800.00	1,800.00	เฉพาะเจาะจง	ร้านมีชัย	ร้านมีชัย	ราคาต่ำสุด	ที่ นม 0032.301 / 6067 ลงวันที่ 9 ก.ย. 2565
1197	วัสดุบริโภค	4,100.00	4,100.00	เฉพาะเจาะจง	ร้านอุดมชัย	ร้านอุดมชัย	ราคาต่ำสุด	ที่ นม 0032.301 / 6066 ลงวันที่ 9 ก.ย. 2565
1198	ซื้อวัสดุยานพาหนะและขนส่ง กร-3016	12,800.00	12,800.00	เฉพาะเจาะจง	อู่เอสฟิโอโต้พลัส	อู่เอสฟิโอโต้พลัส	ราคาต่ำสุด	ที่ นม 0032.301 / 6065 ลงวันที่ 9 ก.ย. 2565
1199	ซื้อวัสดุยานพาหนะและขนส่ง บค-7113	12,800.00	12,800.00	เฉพาะเจาะจง	อู่เอสฟิโอโต้พลัส	อู่เอสฟิโอโต้พลัส	ราคาต่ำสุด	ที่ นม 0032.301 / 6064 ลงวันที่ 9 ก.ย. 2565
1200	ซื้อวัสดุยานพาหนะและขนส่ง ขก-1937	12,800.00	12,800.00	เฉพาะเจาะจง	อู่เอสฟิโอโต้พลัส	อู่เอสฟิโอโต้พลัส	ราคาต่ำสุด	ที่ นม 0032.301 / 6063 ลงวันที่ 9 ก.ย. 2565
1201	ค่าบริการเช็กระยะรถยนต์ ขม-7919	27,844.87	27,844.87	เฉพาะเจาะจง	หจก.โตโยต้าโคราช 1988	หจก.โตโยต้าโคราช 1988	ราคาต่ำสุด	ที่ นม 0032.301 / 6061 ลงวันที่ 9 ก.ย. 2565
1202	ซื้อครุภัณฑ์สำนักงาน	5,000.00	5,000.00	เฉพาะเจาะจง	ร้านต่ายเฟอร์นิเจอร์	ร้านต่ายเฟอร์นิเจอร์	ราคาต่ำสุด	ที่ นม 0032.301 / 6036 ลงวันที่ 8 ก.ย. 2565
1203	จ้างซ่อมครุภัณฑ์การแพทย์	11,500.00	11,500.00	เฉพาะเจาะจง	บริษัท เอ็นพีเซอร์วิสแอนด์เมดิคอล จำกัด	บริษัท เอ็นพีเซอร์วิสแอนด์เมดิคอล จำกัด	ราคาต่ำสุด	ที่ นม 0032.301 / 6034 ลงวันที่ 8 ก.ย. 2565
1204	ค่าบริการซ่อมเครื่องปรับอากาศ	5,950.00	5,950.00	เฉพาะเจาะจง	ร้านช่างเล็กแอร์เซอร์วิสและอิเล็กทรอนิกส์	ร้านช่างเล็กแอร์เซอร์วิสและอิเล็กทรอนิกส์	ราคาต่ำสุด	ที่ นม 0032.301 / 6032 ลงวันที่ 8 ก.ย. 2565
1205	ครุภัณฑ์การแพทย์	280,000.00	280,000.00	เฉพาะเจาะจง	ห้างหุ้นส่วนจำกัด แลบ เซอร์วิส	ห้างหุ้นส่วนจำกัด แลบ เซอร์วิส	ราคาต่ำสุด	ที่ นม 0032.301 / 6/25 ลงวันที่ 8 ธ.ค. 2564
1206	ค่าบริการติดตั้งชุดกันโครรถยนต์	19,000.00	19,000.00	เฉพาะเจาะจง	อู่เฉลิมการช่าง(บี ดีเซล)	อู่เฉลิมการช่าง(บี ดีเซล)	ราคาต่ำสุด	ที่ นม 0032.301 / 5988 ลงวันที่ 7 ก.ย. 2565
1207	ค่าบริการเช็กระยะรถยนต์ กบ-7608	6,728.84	6,728.84	เฉพาะเจาะจง	หจก.โตโยต้าโคราช 1988	หจก.โตโยต้าโคราช 1988	ราคาต่ำสุด	ที่ นม 0032.301 / 5987 ลงวันที่ 7 ก.ย. 2565
1208	ค่าบริการซ่อมเครื่องปรับอากาศ	700.00	700.00	เฉพาะเจาะจง	ร้านเตี้ยแอร์บ้าน	ร้านเตี้ยแอร์บ้าน	ราคาต่ำสุด	ที่ นม 0032.301 / 5965 ลงวันที่ 6 ก.ย. 2565
1209	วัสดุซ่อมบำรุง	3,557.75	3,557.75	เฉพาะเจาะจง	หจก.พีทีรวมอุปกรณ์	หจก.พีทีรวมอุปกรณ์	ราคาต่ำสุด	ที่ นม 0032.301 / 5884 ลงวันที่ 1 ก.ย. 2565
1210	ซื้อครุภัณฑ์คอมพิวเตอร์	3,852.00	3,852.00	เฉพาะเจาะจง	บริษัท เค พี ฤทธิ์วิญชัย เอ็นจิเนียริ่ง จำกัด	บริษัท เค พี ฤทธิ์วิญชัย เอ็นจิเนียริ่ง จำกัด	ราคาต่ำสุด	ที่ นม 0032.301 / 5879 ลงวันที่ 31 ส.ค. 2565
1211	ซื้อครุภัณฑ์คอมพิวเตอร์	3,852.00	3,852.00	เฉพาะเจาะจง	บริษัท เค พี ฤทธิ์วิญชัย เอ็นจิเนียริ่ง จำกัด	บริษัท เค พี ฤทธิ์วิญชัย เอ็นจิเนียริ่ง จำกัด	ราคาต่ำสุด	ที่ นม 0032.301 / 5878 ลงวันที่ 31 ส.ค. 2565
1212	ซื้อครุภัณฑ์คอมพิวเตอร์	8,560.00	8,560.00	เฉพาะเจาะจง	บริษัท เค พี ฤทธิ์วิญชัย เอ็นจิเนียริ่ง จำกัด	บริษัท เค พี ฤทธิ์วิญชัย เอ็นจิเนียริ่ง จำกัด	ราคาต่ำสุด	ที่ นม 0032.301 / 5877 ลงวันที่ 31 ส.ค. 2565
1213	ซื้อครุภัณฑ์คอมพิวเตอร์	4,066.00	4,066.00	เฉพาะเจาะจง	บริษัท เค พี ฤทธิ์วิญชัย เอ็นจิเนียริ่ง จำกัด	บริษัท เค พี ฤทธิ์วิญชัย เอ็นจิเนียริ่ง จำกัด	ราคาต่ำสุด	ที่ นม 0032.301 / 5876 ลงวันที่ 31 ส.ค. 2565
1214	ซื้อครุภัณฑ์คอมพิวเตอร์	4,494.00	4,494.00	เฉพาะเจาะจง	บริษัท เค พี ฤทธิ์วิญชัย เอ็นจิเนียริ่ง จำกัด	บริษัท เค พี ฤทธิ์วิญชัย เอ็นจิเนียริ่ง จำกัด	ราคาต่ำสุด	ที่ นม 0032.301 / 5874 ลงวันที่ 31 ส.ค. 2565
1215	ค่าบริการเช็กระยะรถยนต์ ป้ายแดง	3,444.87	3,444.87	เฉพาะเจาะจง	หจก.โตโยต้าโคราช 1988	หจก.โตโยต้าโคราช 1988	ราคาต่ำสุด	ที่ นม 0032.301 / 5873 ลงวันที่ 31 ส.ค. 2565
1216	ซื้อครุภัณฑ์ไฟฟ้าและวิทยุ	3,852.00	3,852.00	เฉพาะเจาะจง	บริษัท เค พี ฤทธิ์วิญชัย เอ็นจิเนียริ่ง จำกัด	บริษัท เค พี ฤทธิ์วิญชัย เอ็นจิเนียริ่ง จำกัด	ราคาต่ำสุด	ที่ นม 0032.301 / 5872 ลงวันที่ 31 ส.ค. 2565
1217	วัสดุงานบ้าน	4,590.00	4,590.00	เฉพาะเจาะจง	ร้านทวีชัยไฟฟ้า	ร้านทวีชัยไฟฟ้า	ราคาต่ำสุด	ที่ นม 0032.301 / 5861 ลงวันที่ 31 ส.ค. 2565
1218	ค่าอาหารผู้ป่วย	3,961.00	3,961.00	เฉพาะเจาะจง	นางอ่อนสา เหลือวิชา	นางอ่อนสา เหลือวิชา	ราคาต่ำสุด	ที่ นม 0032.301 / 5846 ลงวันที่ 30 ส.ค. 2565
1219	ค่าอาหารผู้ป่วย	4,535.00	4,535.00	เฉพาะเจาะจง	นางสาวเอมอร เทียนกระโทก	นางสาวเอมอร เทียนกระโทก	ราคาต่ำสุด	ที่ นม 0032.301 / 5845 ลงวันที่ 30 ส.ค. 2565
1220	ค่าอาหารผู้ป่วย	3,747.00	3,747.00	เฉพาะเจาะจง	นายชัยหลี ปทุมรังสรรค์	นายชัยหลี ปทุมรังสรรค์	ราคาต่ำสุด	ที่ นม 0032.301 / 5844 ลงวันที่ 30 ส.ค. 2565
1221	ค่าอาหารผู้ป่วย	1,340.00	1,340.00	เฉพาะเจาะจง	นางกาญจนา วงศ์บุญชา	นางกาญจนา วงศ์บุญชา	ราคาต่ำสุด	ที่ นม 0032.301 / 5843 ลงวันที่ 30 ส.ค. 2565

ลำดับที่	งานที่จัดซื้อหรือจัดจ้าง	วงเงินที่จัดซื้อ หรือจัดจ้าง (บาท)	ราคากลาง (บาท)	วิธีซื้อหรือจ้าง	รายชื่อผู้เสนอราคา และราคาที่เสนอ	ผู้ได้รับการคัดเลือกและราคา ที่ตกลงซื้อหรือจ้าง	เหตุผลที่คัดเลือก โดยสรุป	เลขที่และวันที่ของสัญญา หรือข้อตกลงในการซื้อหรือจ้าง
(2)	(3)	(4)	(5)	(6)	(7)	(8)	(9)	(10)
1222	ค่าอาหารผู้ป่วย	7,134.00	7,134.00	เฉพาะเจาะจง	นายธีรพงษ์ จงพิงกลาง	นายธีรพงษ์ จงพิงกลาง	ราคาต่ำสุด	ที่ นม 0032.301 / 5842 ลงวันที่ 30 ส.ค. 2565
1223	ค่าจ้างซ่อมบำรุงเครื่องปรับอากาศ	2,400.00	2,400.00	เฉพาะเจาะจง	ร้านเตี้ยแอร์บ้าน	ร้านเตี้ยแอร์บ้าน	ราคาต่ำสุด	ที่ นม 0032.301 / 5841 ลงวันที่ 30 ส.ค. 2565
1224	ค่าจ้างเหมากำจัดขยะ	31,863.00	31,863.00	เฉพาะเจาะจง	หจก.ส.เรืองโรจน์สระบุรี	หจก.ส.เรืองโรจน์สระบุรี	ราคาต่ำสุด	ที่ นม 0032.301 / 5793 ลงวันที่ 29 ส.ค. 2565
1225	วัสดุงานบ้านงานครัว	3,420.00	3,420.00	เฉพาะเจาะจง	บริษัท นาฟสเดชั่นเนอรี่ จำกัด	บริษัท นาฟสเดชั่นเนอรี่ จำกัด	ราคาต่ำสุด	ที่ นม 0032.301 / 5791 ลงวันที่ 29 ส.ค. 2565
1226	วัสดุงานบ้านงานครัว	900.00	900.00	เฉพาะเจาะจง	บริษัท นาฟสเดชั่นเนอรี่ จำกัด	บริษัท นาฟสเดชั่นเนอรี่ จำกัด	ราคาต่ำสุด	ที่ นม 0032.301 / 5790 ลงวันที่ 29 ส.ค. 2565
1227	วัสดุงานบ้านงานครัว	25,551.00	25,551.00	เฉพาะเจาะจง	บริษัท นาฟสเดชั่นเนอรี่ จำกัด	บริษัท นาฟสเดชั่นเนอรี่ จำกัด	ราคาต่ำสุด	ที่ นม 0032.301 / 5789 ลงวันที่ 29 ส.ค. 2565
1228	วัสดุงานบ้านงานครัว	9,014.00	9,014.00	เฉพาะเจาะจง	บริษัท นาฟสเดชั่นเนอรี่ จำกัด	บริษัท นาฟสเดชั่นเนอรี่ จำกัด	ราคาต่ำสุด	ที่ นม 0032.301 / 5788 ลงวันที่ 29 ส.ค. 2565
1229	วัสดุงานบ้านงานครัว	27,794.30	27,794.30	เฉพาะเจาะจง	บริษัท สโมลกลินแอนดซ์ฟพลายส์	บริษัท สโมลกลินแอนดซ์ฟพลายส์	ราคาต่ำสุด	ที่ นม 0032.301 / 5787 ลงวันที่ 29 ส.ค. 2565
1230	วัสดุงานบ้านงานครัว	24,664.80	24,664.80	เฉพาะเจาะจง	หจก กิตติเชษฐ์ เอสพีอาร์	หจก กิตติเชษฐ์ เอสพีอาร์	ราคาต่ำสุด	ที่ นม 0032.301 / 5786 ลงวันที่ 29 ส.ค. 2565
1231	วัสดุบุริโกล	74,330.00	74,330.00	เฉพาะเจาะจง	สหกรณ์การเกษตรเสิงสาง จำกัด	สหกรณ์การเกษตรเสิงสาง จำกัด	ราคาต่ำสุด	ที่ นม 0032.301 / 5785 ลงวันที่ 29 ก.ย. 2565
1232	วัสดุงานบ้านงานครัว	2,376.00	2,376.00	เฉพาะเจาะจง	ยงสวัสดิ์เซ็นเตอร์	ยงสวัสดิ์เซ็นเตอร์	ราคาต่ำสุด	ที่ นม 0032.301 / 5784 ลงวันที่ 29 ส.ค. 2565
1233	วัสดุงานบ้านงานครัว	9,652.00	9,652.00	เฉพาะเจาะจง	ยงสวัสดิ์เซ็นเตอร์	ยงสวัสดิ์เซ็นเตอร์	ราคาต่ำสุด	ที่ นม 0032.301 / 5783 ลงวันที่ 29 ส.ค. 2565
1234	ค่าโทรศัพท์	716.90	716.90	เฉพาะเจาะจง	บริษัท โทรคมนาคมแห่งชาติ จำกัด	บริษัท โทรคมนาคมแห่งชาติ จำกัด	ราคาต่ำสุด	ที่ นม 0032.301 / 5777 ลงวันที่ 26 ส.ค. 2565
1235	ค่าบริการเขียนแบบก่อสร้าง	2,000.00	2,000.00	เฉพาะเจาะจง	นายชยพล นารี	นายชยพล นารี	ราคาต่ำสุด	ที่ นม 0032.301 / 5775 ลงวันที่ 26 ส.ค. 2565
1236	ค่าบริการจัดเก็บภาพทางการแพทย์	33,500.00	33,500.00	เฉพาะเจาะจง	บริษัท จิตี โฟร์ จำกัด	บริษัท จิตี โฟร์ จำกัด	ราคาต่ำสุด	ที่ นม 0032.301 / 5748 ลงวันที่ 29 ส.ค. 2565
1237	วัสดุเชื้อเพลิง	214.00	214.00	เฉพาะเจาะจง	ขวัญชัยสยาม	ขวัญชัยสยาม	ราคาต่ำสุด	ที่ นม 0032.301 / 5730 ลงวันที่ 25 ส.ค. 2565
1238	ค่าอาหารผู้ป่วย	3,171.00	3,171.00	เฉพาะเจาะจง	นางอ่อนสา เหลือวิชา	นางอ่อนสา เหลือวิชา	ราคาต่ำสุด	ที่ นม 0032.301 / 5725 ลงวันที่ 25 ส.ค. 2565
1239	ค่าอาหารผู้ป่วย	3,572.00	3,572.00	เฉพาะเจาะจง	นางสาวเอมอร เทียนกระโทก	นางสาวเอมอร เทียนกระโทก	ราคาต่ำสุด	ที่ นม 0032.301 / 5724 ลงวันที่ 25 ส.ค. 2565
1240	ค่าอาหารผู้ป่วย	2,008.00	2,008.00	เฉพาะเจาะจง	นายชัยหลี ปทุมรังสรรค์	นายชัยหลี ปทุมรังสรรค์	ราคาต่ำสุด	ที่ นม 0032.301 / 5723 ลงวันที่ 25 ส.ค. 2565
1241	ค่าอาหารผู้ป่วย	2,165.00	2,165.00	เฉพาะเจาะจง	นางกาญจนา วงศ์บุญชา	นางกาญจนา วงศ์บุญชา	ราคาต่ำสุด	ที่ นม 0032.301 / 5722 ลงวันที่ 25 ส.ค. 2565
1242	ค่าอาหารผู้ป่วย	6,950.00	6,950.00	เฉพาะเจาะจง	นายธีรพงษ์ จงพิงกลาง	นายธีรพงษ์ จงพิงกลาง	ราคาต่ำสุด	ที่ นม 0032.301 / 5721 ลงวันที่ 25 ส.ค. 2565
1243	ซื้อวัสดุงานบ้านงานครัว	22,437.00	22,437.00	เฉพาะเจาะจง	บริษัท กิตติเชษฐ์ เอสพีอาร์	บริษัท กิตติเชษฐ์ เอสพีอาร์	ราคาต่ำสุด	ที่ นม 0032.301 / 5646 ลงวันที่ 23 ส.ค. 2565
1244	ซื้อวัสดุงานบ้านงานครัว	6,848.00	6,848.00	เฉพาะเจาะจง	บริษัท เอ ดับบลิว ฟานิช(2001)	บริษัท เอ ดับบลิว ฟานิช(2001)	ราคาต่ำสุด	ที่ นม 0032.301 / 5645 ลงวันที่ 23 ส.ค. 2565
1245	ค่าซ่อมแซมอาคารและสิ่งปลูกสร้าง	76,653.32	76,653.32	เฉพาะเจาะจง	นางสาวสุนทรี แก่นกระโทก	นางสาวสุนทรี แก่นกระโทก	ราคาต่ำสุด	ที่ นม 0032.301 / 5609 ลงวันที่ 22 ส.ค. 2565
1246	ค่าจ้างเหมาบริการแม่บ้าน	9,180.00	9,180.00	เฉพาะเจาะจง	นางกนิษฐา วงศ์มนัสัย	นางกนิษฐา วงศ์มนัสัย	ราคาต่ำสุด	ที่ นม 0032.301 / 5608 ลงวันที่ 22 ส.ค. 2565
1247	ค่าจ้างเหมาบริการคนสวน	9,571.00	9,571.00	เฉพาะเจาะจง	นายบุญญฤทธิ์ พรหมจันทร์ทิก	นายบุญญฤทธิ์ พรหมจันทร์ทิก	ราคาต่ำสุด	ที่ นม 0032.301 / 5607 ลงวันที่ 22 ส.ค. 2565
1248	ค่าจ้างเหมาบริการคนสวน	9,442.00	9,442.00	เฉพาะเจาะจง	นายพูนชัย ไญญกระโทก	นายพูนชัย ไญญกระโทก	ราคาต่ำสุด	ที่ นม 0032.301 / 5606 ลงวันที่ 22 ส.ค. 2565
1249	ค่าโทรศัพท์	961.93	961.93	เฉพาะเจาะจง	บริษัท ทรูฟเอชยูนิเวอร์แซลคอมมิวนิคชั่น จำกัด	บริษัท ทรูฟเอชยูนิเวอร์แซลคอมมิวนิคชั่น จำกัด	ราคาต่ำสุด	ที่ นม 0032.301 / 5525 ลงวันที่ 18 ส.ค. 2565
1250	ค่าโทรศัพท์	961.93	961.93	เฉพาะเจาะจง	บริษัท ทรูฟเอชยูนิเวอร์แซลคอมมิวนิคชั่น จำกัด	บริษัท ทรูฟเอชยูนิเวอร์แซลคอมมิวนิคชั่น จำกัด	ราคาต่ำสุด	ที่ นม 0032.301 / 5525 ลงวันที่ 18 ส.ค. 2565
1251	ซื้อวัสดุคอมพิวเตอร์	12,712.00	12,712.00	เฉพาะเจาะจง	บริษัท เค พี ฤทธิ์วิญชัย เอ็นจิเนียริ่ง จำกัด	บริษัท เค พี ฤทธิ์วิญชัย เอ็นจิเนียริ่ง จำกัด	ราคาต่ำสุด	ที่ นม 0032.301 / 5523 ลงวันที่ 18 ส.ค. 2565
1252	ซื้อวัสดุคอมพิวเตอร์	12,712.00	12,712.00	เฉพาะเจาะจง	บริษัท เค พี ฤทธิ์วิญชัย เอ็นจิเนียริ่ง จำกัด	บริษัท เค พี ฤทธิ์วิญชัย เอ็นจิเนียริ่ง จำกัด	ราคาต่ำสุด	ที่ นม 0032.301 / 5523 ลงวันที่ 18 ส.ค. 2565
1253	ค่าอาหารผู้ป่วย	2,315.00	2,315.00	เฉพาะเจาะจง	นางอ่อนสา เหลือวิชา	นางอ่อนสา เหลือวิชา	ราคาต่ำสุด	ที่ นม 0032.301 / 5486 ลงวันที่ 17 ส.ค. 2565
1254	ค่าอาหารผู้ป่วย	3,074.00	3,074.00	เฉพาะเจาะจง	นางสาวเอมอร เทียนกระโทก	นางสาวเอมอร เทียนกระโทก	ราคาต่ำสุด	ที่ นม 0032.301 / 5485 ลงวันที่ 17 ส.ค. 2565
1255	ค่าอาหารผู้ป่วย	2,836.00	2,836.00	เฉพาะเจาะจง	นายชัยหลี ปทุมรังสรรค์	นายชัยหลี ปทุมรังสรรค์	ราคาต่ำสุด	ที่ นม 0032.301 / 5484 ลงวันที่ 17 ส.ค. 2565
1256	ค่าอาหารผู้ป่วย	1,725.00	1,725.00	เฉพาะเจาะจง	นางกาญจนา วงศ์บุญชา	นางกาญจนา วงศ์บุญชา	ราคาต่ำสุด	ที่ นม 0032.301 / 5483 ลงวันที่ 17 ส.ค. 2565

ลำดับที่	งานที่จัดซื้อหรือจัดจ้าง	วงเงินที่จัดซื้อ หรือจัดจ้าง (บาท)	ราคากลาง (บาท)	วิธีซื้อหรือจ้าง	รายชื่อผู้เสนอราคา และราคาที่เสนอ	ผู้ได้รับการคัดเลือกและราคา ที่ตกลงซื้อหรือจ้าง	เหตุผลที่คัดเลือก โดยสรุป	เลขที่และวันที่ของสัญญา หรือข้อตกลงในการซื้อหรือจ้าง
(2)	(3)	(4)	(5)	(6)	(7)	(8)	(9)	(10)
1257	ค่าอาหารผู้ป่วย	5,745.00	5,745.00	เฉพาะเจาะจง	นายธีรพงษ์ จงพิงกลาง	นายธีรพงษ์ จงพิงกลาง	ราคาต่ำสุด	ที่ นม 0032.301 / 5482 ลงวันที่ 17 มิ.ย. 2565
1258	ค่าจ้างบำรุงรักษาเครื่องปรับอากาศ	9,100.00	9,100.00	เฉพาะเจาะจง	ร้านช่างเล็กแอร์เซอร์วิสและอิเล็กทรอนิกส์	ร้านช่างเล็กแอร์เซอร์วิสและอิเล็กทรอนิกส์	ราคาต่ำสุด	ที่ นม 0032.301 / 5481 ลงวันที่ 17 ส.ค. 2565
1259	วัสดุงานบ้านงานครัว	2,558.00	2,558.00	เฉพาะเจาะจง	ยงสวัสดิ์เซ็นเตอร์	ยงสวัสดิ์เซ็นเตอร์	ราคาต่ำสุด	ที่ นม 0032.301 / 5466 ลงวันที่ 16 ส.ค. 2565
1260	ซื้อวัสดุก่อสร้าง	5,617.50	5,617.50	เฉพาะเจาะจง	หจก.ขวัญชัยอิเล็กทรอนิกส์ไลฟ์ติ้ง	หจก.ขวัญชัยอิเล็กทรอนิกส์ไลฟ์ติ้ง	ราคาต่ำสุด	ที่ นม 0032.301 / 5447 ลงวันที่ 16 ส.ค. 2565
1261	ค่าบริการซ่อมครุภัณฑ์การแพทย์	18,190.00	18,190.00	เฉพาะเจาะจง	บริษัท เอน โซน เอ็นจิเนียริง จำกัด	บริษัท เอน โซน เอ็นจิเนียริง จำกัด	ราคาต่ำสุด	ที่ นม 0032.301 / 5431 ลงวันที่ 15 ส.ค. 2565
1262	วัสดุเชื้อเพลิง	3,156.50	3,156.50	เฉพาะเจาะจง	ขวัญชัยสยาม	ขวัญชัยสยาม	ราคาต่ำสุด	ที่ นม 0032.301 / 5423 ลงวันที่ 15 ส.ค. 2565
1263	ซื้อครุภัณฑ์คอมพิวเตอร์	26,750.00	26,750.00	เฉพาะเจาะจง	บริษัท เค พี ฤทธิ์วิญชัย เอ็นจิเนียริง จำกัด	บริษัท เค พี ฤทธิ์วิญชัย เอ็นจิเนียริง จำกัด	ราคาต่ำสุด	ที่ นม 0032.301 / 5418 ลงวันที่ 15 ส.ค. 2565
1264	ค่าจ้างซ่อมบำรุงเครื่องปรับอากาศ	6,400.00	6,400.00	เฉพาะเจาะจง	ร้านเตี้ยแอร์บ้าน	ร้านเตี้ยแอร์บ้าน	ราคาต่ำสุด	ที่ นม 0032.301 / 5413 ลงวันที่ 15 ส.ค. 2565
1265	ซื้อวัสดุโฆษณาและเผยแพร่	28,625.20	28,625.20	เฉพาะเจาะจง	หจก.ขวัญชัยอิเล็กทรอนิกส์ไลฟ์ติ้ง	หจก.ขวัญชัยอิเล็กทรอนิกส์ไลฟ์ติ้ง	ราคาต่ำสุด	ที่ นม 0032.301 / 5412 ลงวันที่ 15 ส.ค. 2565
1266	เวชภัณฑ์ยา	2,140.00	2,140.00	เฉพาะเจาะจง	องค์การเภสัชกรรม	องค์การเภสัชกรรม	ราคาต่ำสุด	ที่ นม 0032.301 / 5389 ลงวันที่ 15 ส.ค. 2565
1267	ค่าจ้างเหมาบริการคนสวน	2,126.00	2,126.00	เฉพาะเจาะจง	นายบุญญฤทธิ์ พรหมจันทร์ทีก	นายบุญญฤทธิ์ พรหมจันทร์ทีก	ราคาต่ำสุด	ที่ นม 0032.301 / 5386 ลงวันที่ 15 ส.ค. 2565
1268	วัสดุงานบ้านงานครัว	1,050.00	1,050.00	เฉพาะเจาะจง	นายสมศรี ภูมิสาคุ	นายสมศรี ภูมิสาคุ	ราคาต่ำสุด	ที่ นม 0032.301 / 5361 ลงวันที่ 11 ส.ค. 2565
1269	ซ่อมบำรุงเครื่องปรับอากาศห้องประชุมศูนย์	1,500.00	1,500.00	เฉพาะเจาะจง	ร้านเตี้ยแอร์บ้าน	ร้านเตี้ยแอร์บ้าน	ราคาต่ำสุด	ที่ นม 0032.301 / 5324 ลงวันที่ 10 ส.ค. 2565
1270	วัสดุคอมพิวเตอร์	10,700.00	10,700.00	เฉพาะเจาะจง	บริษัท เค พี ฤทธิ์วิญชัย เอ็นจิเนียริง จำกัด	บริษัท เค พี ฤทธิ์วิญชัย เอ็นจิเนียริง จำกัด	ราคาต่ำสุด	ที่ นม 0032.301 / 5323 ลงวันที่ 10 ส.ค. 2565
1271	วัสดุคอมพิวเตอร์	10,700.00	10,700.00	เฉพาะเจาะจง	บริษัท เค พี ฤทธิ์วิญชัย เอ็นจิเนียริง จำกัด	บริษัท เค พี ฤทธิ์วิญชัย เอ็นจิเนียริง จำกัด	ราคาต่ำสุด	ที่ นม 0032.301 / 5323 ลงวันที่ 10 ส.ค. 2565
1272	ครุภัณฑ์สำนักงาน	14,980.00	14,980.00	เฉพาะเจาะจง	ร้านตายเฟอร์นิเจอร์	ร้านตายเฟอร์นิเจอร์	ราคาต่ำสุด	ที่ นม 0032.301 / 5322 ลงวันที่ 10 ส.ค. 2565
1273	วัสดุงานบ้าน	6,830.00	6,830.00	เฉพาะเจาะจง	ร้านตายเฟอร์นิเจอร์	ร้านตายเฟอร์นิเจอร์	ราคาต่ำสุด	ที่ นม 0032.301 / 5321 ลงวันที่ 10 ส.ค. 2565
1274	วัสดุบริโภค	7,422.00	7,422.00	เฉพาะเจาะจง	ยงสวัสดิ์เซ็นเตอร์	ยงสวัสดิ์เซ็นเตอร์	ราคาต่ำสุด	ที่ นม 0032.301 / 5312 ลงวันที่ 9 ส.ค. 2565
1275	ค่าอาหารผู้ป่วย	3,195.00	3,195.00	เฉพาะเจาะจง	นางอ่อนสา เหลือวิชา	นางอ่อนสา เหลือวิชา	ราคาต่ำสุด	ที่ นม 0032.301 / 5292 ลงวันที่ 9 ส.ค. 2565
1276	ค่าอาหารผู้ป่วย	5,070.00	5,070.00	เฉพาะเจาะจง	นางสาวเอมอร เทียนกระโทก	นางสาวเอมอร เทียนกระโทก	ราคาต่ำสุด	ที่ นม 0032.301 / 5291 ลงวันที่ 9 ส.ค. 2565
1277	ค่าอาหารผู้ป่วย	2,565.00	2,565.00	เฉพาะเจาะจง	นายชัยหลี ปทุมรังสรรค์	นายชัยหลี ปทุมรังสรรค์	ราคาต่ำสุด	ที่ นม 0032.301 / 5290 ลงวันที่ 9 ส.ค. 2565
1278	ค่าอาหารผู้ป่วย	1,540.00	1,540.00	เฉพาะเจาะจง	นางกาญจนา วงศ์บุญชา	นางกาญจนา วงศ์บุญชา	ราคาต่ำสุด	ที่ นม 0032.301 / 5289 ลงวันที่ 9 ส.ค. 2565
1279	ค่าอาหารผู้ป่วย	7,860.00	7,860.00	เฉพาะเจาะจง	นายธีรพงษ์ จงพิงกลาง	นายธีรพงษ์ จงพิงกลาง	ราคาต่ำสุด	ที่ นม 0032.301 / 5288 ลงวันที่ 9 ส.ค. 2565
1280	วัสดุงานบ้านงานครัว	5,000.00	5,000.00	เฉพาะเจาะจง	บริษัท นาฟสเดชั่นเนอรี่ จำกัด	บริษัท นาฟสเดชั่นเนอรี่ จำกัด	ราคาต่ำสุด	ที่ นม 0032.301 / 5242 ลงวันที่ 8 ส.ค. 2565
1281	วัสดุงานบ้านงานครัว	21,450.00	21,450.00	เฉพาะเจาะจง	บริษัท นาฟสเดชั่นเนอรี่ จำกัด	บริษัท นาฟสเดชั่นเนอรี่ จำกัด	ราคาต่ำสุด	ที่ นม 0032.301 / 5241 ลงวันที่ 8 ส.ค. 2565
1282	ค่าอาหารผู้ป่วย	3,039.00	3,039.00	เฉพาะเจาะจง	นางอ่อนสา เหลือวิชา	นางอ่อนสา เหลือวิชา	ราคาต่ำสุด	ที่ นม 0032.301 / 5168 ลงวันที่ 5 ส.ค. 2565
1283	ค่าบริการบำรุงรักษาเครื่องปรับอากาศ ห้องตรวจ	3,200.00	3,200.00	เฉพาะเจาะจง	ร้านเตี้ยแอร์บ้าน	ร้านเตี้ยแอร์บ้าน	ราคาต่ำสุด	ที่ นม 0032.301 / 5166 ลงวันที่ 5 ส.ค. 2565
1284	ค่าอาหารผู้ป่วย	3,242.00	3,242.00	เฉพาะเจาะจง	นายชัยหลี ปทุมรังสรรค์	นายชัยหลี ปทุมรังสรรค์	ราคาต่ำสุด	ที่ นม 0032.301 / 5166 ลงวันที่ 5 ส.ค. 2565
1285	ค่าอาหารผู้ป่วย	2,982.00	2,982.00	เฉพาะเจาะจง	นางสาวเอมอร เทียนกระโทก	นางสาวเอมอร เทียนกระโทก	ราคาต่ำสุด	ที่ นม 0032.301 / 5166 ลงวันที่ 5 ส.ค. 2565
1286	ค่าอาหารผู้ป่วย	2,020.00	2,020.00	เฉพาะเจาะจง	นางกาญจนา วงศ์บุญชา	นางกาญจนา วงศ์บุญชา	ราคาต่ำสุด	ที่ นม 0032.301 / 5165 ลงวันที่ 5 ส.ค. 2565
1287	ค่าอาหารผู้ป่วย	7,915.00	7,915.00	เฉพาะเจาะจง	นายธีรพงศ์ จงพิงกลาง	นายธีรพงศ์ จงพิงกลาง	ราคาต่ำสุด	ที่ นม 0032.301 / 5164 ลงวันที่ 5 ส.ค. 2565
1288	ค่าบริการตรวจคุณภาพน้ำ	3,720.00	3,720.00	เฉพาะเจาะจง	มหาวิทยาลัยเทคโนโลยีสุรนารี	มหาวิทยาลัยเทคโนโลยีสุรนารี	ราคาต่ำสุด	ที่ นม 0032.301 / 5106 ลงวันที่ 5 ส.ค. 2565
1289	ค่าบริการตรวจคุณภาพน้ำน้ำ	3,045.00	3,045.00	เฉพาะเจาะจง	มหาวิทยาลัยเทคโนโลยีสุรนารี	มหาวิทยาลัยเทคโนโลยีสุรนารี	ราคาต่ำสุด	ที่ นม 0032.301 / 5104 ลงวันที่ 5 ส.ค. 2565
1290	ค่าบริการตรวจคุณภาพน้ำน้ำดื่ม	8,970.00	8,970.00	เฉพาะเจาะจง	มหาวิทยาลัยเทคโนโลยีสุรนารี	มหาวิทยาลัยเทคโนโลยีสุรนารี	ราคาต่ำสุด	ที่ นม 0032.301 / 5102 ลงวันที่ 5 ส.ค. 2565
1291	วัสดุงานบ้านงานครัว	1,710.00	1,710.00	เฉพาะเจาะจง	บริษัท นาฟสเดชั่นเนอรี่ จำกัด	บริษัท นาฟสเดชั่นเนอรี่ จำกัด	ราคาต่ำสุด	ที่ นม 0032.301 / 5062 ลงวันที่ 2 ส.ค. 2565

ลำดับที่	งานที่จัดซื้อหรือจัดจ้าง	วงเงินที่จัดซื้อ หรือจัดจ้าง (บาท)	ราคากลาง (บาท)	วิธีซื้อหรือจ้าง	รายชื่อผู้เสนอราคา และราคาที่เสนอ	ผู้ได้รับการคัดเลือกและราคา ที่ตกลงซื้อหรือจ้าง	เหตุผลที่คัดเลือก โดยสรุป	เลขที่และวันที่ของสัญญา หรือข้อตกลงในการซื้อหรือจ้าง
(2)	(3)	(4)	(5)	(6)	(7)	(8)	(9)	(10)
1292	วัสดุสำนักงาน	500.00	500.00	เฉพาะเจาะจง	บริษัท นาฟสเดชั่นเนอรี่ จำกัด	บริษัท นาฟสเดชั่นเนอรี่ จำกัด	ราคาต่ำสุด	ที่ นม 0032.301 / 5061 ลงวันที่ 2 ส.ค. 2565
1293	วัสดุสำนักงาน	500.00	500.00	เฉพาะเจาะจง	บริษัท นาฟสเดชั่นเนอรี่ จำกัด	บริษัท นาฟสเดชั่นเนอรี่ จำกัด	ราคาต่ำสุด	ที่ นม 0032.301 / 5061 ลงวันที่ 2 ส.ค. 2565
1294	ซื้อวัสดุยานพาหนะและขนส่ง	3,000.00	3,000.00	เฉพาะเจาะจง	ร้านเอส เจ ไฮ-ไฟ	ร้านเอส เจ ไฮ-ไฟ	ราคาต่ำสุด	ที่ นม 0032.301 / 5027 ลงวันที่ 1 ส.ค. 2565
1295	ซื้อวัสดุยานพาหนะและขนส่ง	900.00	900.00	เฉพาะเจาะจง	ร้านเอส เจ ไฮ-ไฟ	ร้านเอส เจ ไฮ-ไฟ	ราคาต่ำสุด	ที่ นม 0032.301 / 5027 ลงวันที่ 1 ส.ค. 2565
1296	ตรวจเช็คระยะรถยนต์ ขท-577	4,396.24	4,396.24	เฉพาะเจาะจง	หจก.โตโยต้าโคราช 1988	หจก.โตโยต้าโคราช 1988	ราคาต่ำสุด	ที่ นม 0032.301 / 5024 ลงวันที่ 1 ส.ค. 2565
1297	ซื้อครุภัณฑ์ไฟฟ้าและวิทยุ	15,515.00	15,515.00	เฉพาะเจาะจง	หจก.ขวัญชัยอิเล็กทรอนิกส์ไลท์ติ้ง	หจก.ขวัญชัยอิเล็กทรอนิกส์ไลท์ติ้ง	ราคาต่ำสุด	ที่ นม 0032.301 / 5023 ลงวันที่ 1 ส.ค. 2565
1298	ซื้อครุภัณฑ์สำนักงาน	5,885.00	5,885.00	เฉพาะเจาะจง	หจก.ขวัญชัยอิเล็กทรอนิกส์ไลท์ติ้ง	หจก.ขวัญชัยอิเล็กทรอนิกส์ไลท์ติ้ง	ราคาต่ำสุด	ที่ นม 0032.301 / 5022 ลงวันที่ 1 ส.ค. 2565
1299	จ้างซ่อมครุภัณฑ์การแพทย์	11,500.00	11,500.00	เฉพาะเจาะจง	บริษัท เอ็นพีเซอร์วิสแอนด์เมดิคอล จำกัด	บริษัท เอ็นพีเซอร์วิสแอนด์เมดิคอล จำกัด	ราคาต่ำสุด	ที่ นม 0032.301 / 5003 ลงวันที่ 30 ก.ค. 2565
1300	วัสดุบริโภค	9,800.00	9,800.00	เฉพาะเจาะจง	นายคิวเสก อุดมจิโรติ	นายคิวเสก อุดมจิโรติ	ราคาต่ำสุด	ที่ นม 0032.301 / 5002 ลงวันที่ 27 ก.ค. 2565
1301	วัสดุบริโภค	5,700.00	5,700.00	เฉพาะเจาะจง	ร้านอุดมชัย	ร้านอุดมชัย	ราคาต่ำสุด	ที่ นม 0032.301 / 5002 ลงวันที่ 27 ก.ค. 2565
1302	วัสดุก่อสร้าง	9,220.00	9,220.00	เฉพาะเจาะจง	บริษัท เสงเจริญ โก ออฟ	บริษัท เสงเจริญ โก ออฟ	ราคาต่ำสุด	ที่ นม 0032.301 / 5000 ลงวันที่ 10 ส.ค. 2565
1303	ค่าจ้างงานเห็นคอนกรีต,สร้างโรงจอดรถ,ปรับปรุงโรงซักฟอก	241,960.00	241,960.00	เฉพาะเจาะจง	นายสรรค์ วงภาพ	นายสรรค์ วงภาพ	ราคาต่ำสุด	ที่ นม 0032.301 / 5/25 ลงวันที่ 3 ส.ค. 2564
1304	ค่าจ้างเหมาเก็บขยะติดเชื้อ	45,020.50	45,020.50	เฉพาะเจาะจง	หจก.ส.เรืองโรจน์สระบุรี	หจก.ส.เรืองโรจน์สระบุรี	ราคาต่ำสุด	ที่ นม 0032.301 / 4999 ลงวันที่ 27 ก.ค. 2565
1305	ค่าจ้างเหมาเก็บขยะอันตราย	8,760.00	8,760.00	เฉพาะเจาะจง	หจก.ส.เรืองโรจน์สระบุรี	หจก.ส.เรืองโรจน์สระบุรี	ราคาต่ำสุด	ที่ นม 0032.301 / 4998 ลงวันที่ 27 ก.ค. 2565
1306	วัสดุบริโภค	4,500.00	4,500.00	เฉพาะเจาะจง	ร้านมีชัย	ร้านมีชัย	ราคาต่ำสุด	ที่ นม 0032.301 / 4996 ลงวันที่ 29 ส.ค. 2565
1307	วัสดุบริโภค	4,500.00	4,500.00	เฉพาะเจาะจง	ร้านมีชัย	ร้านมีชัย	ราคาต่ำสุด	ที่ นม 0032.301 / 4996 ลงวันที่ 29 ส.ค. 2565
1308	ซ่อมวิทยุสื่อสาร	449.40	449.40	เฉพาะเจาะจง	หจก.โคราชซีคิว 1995	หจก.โคราชซีคิว 1995	ราคาต่ำสุด	ที่ นม 0032.301 / 4994 ลงวันที่ 28 ก.ค. 2565
1309	วัสดุบริโภค	36,000.00	36,000.00	เฉพาะเจาะจง	ร้านมีชัย	ร้านมีชัย	ราคาต่ำสุด	ที่ นม 0032.301 / 4984 ลงวันที่ 28 ก.ค. 2565
1310	วัสดุบริโภค	27,000.00	27,000.00	เฉพาะเจาะจง	ร้านมีชัย	ร้านมีชัย	ราคาต่ำสุด	ที่ นม 0032.301 / 4984 ลงวันที่ 27 ส.ค. 2565
1311	วัสดุเชื้อเพลิง	81,120.00	81,120.00	เฉพาะเจาะจง	สหกรณ์การเกษตรเลิงสาง จำกัด	สหกรณ์การเกษตรเลิงสาง จำกัด	ราคาต่ำสุด	ที่ นม 0032.301 / 4952 ลงวันที่ 21 ก.ค. 2565
1312	ซื้อวัสดุคอมพิวเตอร์	10,300.00	10,300.00	เฉพาะเจาะจง	บริษัท เจซี คอนเทค จำกัด	บริษัท เจซี คอนเทค จำกัด	ราคาต่ำสุด	ที่ นม 0032.301 / 4950 ลงวันที่ 27 ก.ค. 2565
1313	ซื้อวัสดุวิทยาศาสตร์	90,000.00	90,000.00	เฉพาะเจาะจง	หจก.ธนกิจเภสัช	หจก.ธนกิจเภสัช	ราคาต่ำสุด	ที่ นม 0032.301 / 4946 ลงวันที่ 27 ก.ค. 2565
1314	ค่าอาหารผู้ป่วย	3,477.00	3,477.00	เฉพาะเจาะจง	นางอ่อนสา เหลือวิชา	นางอ่อนสา เหลือวิชา	ราคาต่ำสุด	ที่ นม 0032.301 / 4945 ลงวันที่ 27 ก.ค. 2565
1315	ค่าอาหารผู้ป่วย	4,023.00	4,023.00	เฉพาะเจาะจง	นางสาวเอมอร เทียนกระโทก	นางสาวเอมอร เทียนกระโทก	ราคาต่ำสุด	ที่ นม 0032.301 / 4944 ลงวันที่ 27 ก.ค. 2565
1316	เวชภัณฑ์ยา	4,420.00	4,420.00	เฉพาะเจาะจง	นายชัยหลี ปทุมรังสรรค์	นายชัยหลี ปทุมรังสรรค์	ราคาต่ำสุด	ที่ นม 0032.301 / 4943 ลงวันที่ 27 ก.ค. 2565
1317	ค่าอาหารผู้ป่วย	2,670.00	2,670.00	เฉพาะเจาะจง	นางกาญจนา วงศ์บุญชา	นางกาญจนา วงศ์บุญชา	ราคาต่ำสุด	ที่ นม 0032.301 / 4942 ลงวันที่ 27 ก.ค. 2565
1318	ค่าอาหารผู้ป่วย	6,645.00	6,645.00	เฉพาะเจาะจง	นายธีรพงษ์ จงพิงกลาง	นายธีรพงษ์ จงพิงกลาง	ราคาต่ำสุด	ที่ นม 0032.301 / 4941 ลงวันที่ 27 ก.ค. 2565
1319	ค่าโทรศัพท์	11,970.09	11,970.09	เฉพาะเจาะจง	บริษัท แอดวานซ์ ไวร์เลส เน็ตเวอร์ค	บริษัท แอดวานซ์ ไวร์เลส เน็ตเวอร์ค	ราคาต่ำสุด	ที่ นม 0032.301 / 4924 ลงวันที่ 26 ก.ค. 2565
1320	ซื้อวัสดุวิทยาศาสตร์	47,500.00	47,500.00	เฉพาะเจาะจง	หจก.ธนกิจเภสัช	หจก.ธนกิจเภสัช	ราคาต่ำสุด	ที่ นม 0032.301 / 4899 ลงวันที่ 25 ก.ค. 2565
1321	ค่าจ้างเหมาบริการนักรังสีการแพทย์	11,390.00	11,390.00	เฉพาะเจาะจง	นางสาวปราณค์วลัย หวังช่วยกลาง	นางสาวปราณค์วลัย หวังช่วยกลาง	ราคาต่ำสุด	ที่ นม 0032.301 / 4886 ลงวันที่ 25 ก.ค. 2565
1322	วัสดุสำนักงาน	34,974.24	34,974.24	เฉพาะเจาะจง	หจก กิตติเชษฐ์ เอสฟาร์	หจก กิตติเชษฐ์ เอสฟาร์	ราคาต่ำสุด	ที่ นม 0032.301 / 4883 ลงวันที่ 25 ก.ค. 2565
1323	วัสดุสำนักงาน	34,974.24	34,974.24	เฉพาะเจาะจง	หจก กิตติเชษฐ์ เอสฟาร์	หจก กิตติเชษฐ์ เอสฟาร์	ราคาต่ำสุด	ที่ นม 0032.301 / 4883 ลงวันที่ 25 ก.ค. 2565
1324	วัสดุสำนักงาน	28,659.36	28,659.36	เฉพาะเจาะจง	บริษัท สไมล์กลินแอนด์ซัพพลายส์	บริษัท สไมล์กลินแอนด์ซัพพลายส์	ราคาต่ำสุด	ที่ นม 0032.301 / 4882 ลงวันที่ 25 ก.ค. 2565
1325	วัสดุสำนักงาน	10,735.00	10,735.00	เฉพาะเจาะจง	บริษัท นาฟสเดชั่นเนอรี่ จำกัด	บริษัท นาฟสเดชั่นเนอรี่ จำกัด	ราคาต่ำสุด	ที่ นม 0032.301 / 4881 ลงวันที่ 25 ก.ค. 2565
1326	ซื้อวัสดุบริโภค	11,299.20	11,299.20	เฉพาะเจาะจง	บริษัท ดีเคเอสเอช (ประเทศไทย) จำกัด	บริษัท ดีเคเอสเอช (ประเทศไทย) จำกัด	ราคาต่ำสุด	ที่ นม 0032.301 / 4845 ลงวันที่ 21 ก.ค. 2565

ลำดับที่	งานที่จัดซื้อหรือจัดจ้าง	วงเงินที่จัดซื้อ หรือจัดจ้าง (บาท)	ราคากลาง (บาท)	วิธีซื้อหรือจ้าง	รายชื่อผู้เสนอราคา และราคาที่เสนอ	ผู้ได้รับการคัดเลือกและราคา ที่ตกลงซื้อหรือจ้าง	เหตุผลที่คัดเลือก โดยสรุป	เลขที่และวันที่ของสัญญา หรือข้อตกลงในการซื้อหรือจ้าง
(2)	(3)	(4)	(5)	(6)	(7)	(8)	(9)	(10)
1327	ซื้อวัสดุบริโภค	6,163.20	6,163.20	เฉพาะเจาะจง	บริษัท ดีเคเอสเอช (ประเทศไทย) จำกัด	บริษัท ดีเคเอสเอช (ประเทศไทย) จำกัด	ราคาต่ำสุด	ที่ นม 0032.301 / 4844 ลงวันที่ 21 ก.ค. 2565
1328	ซื้อครุภัณฑ์ไฟฟ้าและวิทยุ	7,850.00	7,850.00	เฉพาะเจาะจง	บริษัท เค พี ฤทธิชัย เอ็นจิเนียริง จำกัด	บริษัท เค พี ฤทธิชัย เอ็นจิเนียริง จำกัด	ราคาต่ำสุด	ที่ นม 0032.301 / 4843 ลงวันที่ 21 ก.ค. 2565
1329	ซื้อวัสดุงานบ้านงานครัว	8,499.26	8,499.26	เฉพาะเจาะจง	บริษัท กิตติเชษฐ์ เอสพิอาร์	บริษัท กิตติเชษฐ์ เอสพิอาร์	ราคาต่ำสุด	ที่ นม 0032.301 / 4842 ลงวันที่ 21 ก.ค. 2565
1330	ซื้อวัสดุงานบ้านงานครัว	3,734.67	3,734.67	เฉพาะเจาะจง	บริษัท กิตติเชษฐ์ เอสพิอาร์	บริษัท กิตติเชษฐ์ เอสพิอาร์	ราคาต่ำสุด	ที่ นม 0032.301 / 4841 ลงวันที่ 21 ก.ค. 2565
1331	ค่าอาหารผู้ป่วย	3,242.00	3,242.00	เฉพาะเจาะจง	นางอ่อนสา เหลือวิชา	นางอ่อนสา เหลือวิชา	ราคาต่ำสุด	ที่ นม 0032.301 / 4826 ลงวันที่ 20 ก.ค. 2565
1332	ค่าอาหารผู้ป่วย	4,295.00	4,295.00	เฉพาะเจาะจง	นางสาวเอมอร เทียนกระโทก	นางสาวเอมอร เทียนกระโทก	ราคาต่ำสุด	ที่ นม 0032.301 / 4825 ลงวันที่ 20 ก.ค. 2565
1333	ค่าอาหารผู้ป่วย	3,573.00	3,573.00	เฉพาะเจาะจง	นายชัยหลี ปทุมรังสรรค์	นายชัยหลี ปทุมรังสรรค์	ราคาต่ำสุด	ที่ นม 0032.301 / 4824 ลงวันที่ 20 ก.ค. 2565
1334	ค่าอาหารผู้ป่วย	835.00	835.00	เฉพาะเจาะจง	นางกาญจนา วงศ์บุญชา	นางกาญจนา วงศ์บุญชา	ราคาต่ำสุด	ที่ นม 0032.301 / 4823 ลงวันที่ 20 ก.ค. 2565
1335	ค่าอาหารผู้ป่วย	9,057.00	9,057.00	เฉพาะเจาะจง	นายธีรพงศ์ จงพิงกลาง	นายธีรพงศ์ จงพิงกลาง	ราคาต่ำสุด	ที่ นม 0032.301 / 4822 ลงวันที่ 20 ก.ค. 2565
1336	ซ่อมจักรยานยนต์	2,250.00	2,250.00	เฉพาะเจาะจง	นายสมควร แทนรินทร์	นายสมควร แทนรินทร์	ราคาต่ำสุด	ที่ นม 0032.301 / 4821 ลงวันที่ 20 ก.ค. 2565
1337	ค่าจ้างเหมาบริการแม่บ้าน	9,180.00	9,180.00	เฉพาะเจาะจง	นางกนิษฐา วงศ์ณีสัย	นางกนิษฐา วงศ์ณีสัย	ราคาต่ำสุด	ที่ นม 0032.301 / 4794 ลงวันที่ 19 ก.ค. 2565
1338	ค่าจ้างเหมาบริการคนสวน	10,083.00	10,083.00	เฉพาะเจาะจง	นายพูนชัย ใหญ่กระโทก	นายพูนชัย ใหญ่กระโทก	ราคาต่ำสุด	ที่ นม 0032.301 / 4793 ลงวันที่ 19 ส.ค. 2565
1339	ค่าจ้างเหมาบริการคนสวน	5,190.00	5,190.00	เฉพาะเจาะจง	นายรัตน บัวแก้ว	นายรัตน บัวแก้ว	ราคาต่ำสุด	ที่ นม 0032.301 / 4792 ลงวันที่ 19 ก.ค. 2565
1340	ซื้อครุภัณฑ์การเกษตร	3,290.00	3,290.00	เฉพาะเจาะจง	บริษัท โฮมโปรดักส์ เซ็นเตอร์	บริษัท โฮมโปรดักส์ เซ็นเตอร์	ราคาต่ำสุด	ที่ นม 0032.301 / 4765 ลงวันที่ 18 ก.ค. 2565
1341	ค่าจ้างซ่อมครุภัณฑ์การแพทย์	18,500.00	18,500.00	เฉพาะเจาะจง	บริษัท เอน โซน เอ็นจิเนียริง จำกัด	บริษัท เอน โซน เอ็นจิเนียริง จำกัด	ราคาต่ำสุด	ที่ นม 0032.301 / 4756 ลงวันที่ 18 ก.ค. 2565
1342	จ้างซ่อมครุภัณฑ์การแพทย์	18,000.00	18,000.00	เฉพาะเจาะจง	บริษัท เอ็นพีเซอร์วิสแอนด์เมดิคอล จำกัด	บริษัท เอ็นพีเซอร์วิสแอนด์เมดิคอล จำกัด	ราคาต่ำสุด	ที่ นม 0032.301 / 4756 ลงวันที่ 18 ก.ค. 2565
1343	ซื้อวัสดุไฟฟ้าและวิทยุ	23,857.00	23,857.00	เฉพาะเจาะจง	บริษัท ดูโฮม	บริษัท ดูโฮม	ราคาต่ำสุด	ที่ นม 0032.301 / 4755 ลงวันที่ 18 ก.ค. 2565
1344	ซื้อครุภัณฑ์สำนักงาน	17,569.40	17,569.40	เฉพาะเจาะจง	หจก.ขวัญชัยอิเล็กทรอนิกส์ตั้ง	หจก.ขวัญชัยอิเล็กทรอนิกส์ตั้ง	ราคาต่ำสุด	ที่ นม 0032.301 / 4755 ลงวันที่ 18 ก.ค. 2565
1345	ซื้อวัสดุงานบ้านงานครัว	535.00	535.00	เฉพาะเจาะจง	บริษัท โคมเซ็นเตอร์พ้อยท์	บริษัท โคมเซ็นเตอร์พ้อยท์	ราคาต่ำสุด	ที่ นม 0032.301 / 4754 ลงวันที่ 18 ก.ค. 2565
1346	ซื้อวัสดุสำนักงาน	2,226.00	2,226.00	เฉพาะเจาะจง	บริษัท โคมเซ็นเตอร์พ้อยท์	บริษัท โคมเซ็นเตอร์พ้อยท์	ราคาต่ำสุด	ที่ นม 0032.301 / 4753 ลงวันที่ 18 ก.ค. 2565
1347	ซื้อวัสดุงานบ้านงานครัว	1,990.00	1,990.00	เฉพาะเจาะจง	บริษัท โคมเซ็นเตอร์พ้อยท์	บริษัท โคมเซ็นเตอร์พ้อยท์	ราคาต่ำสุด	ที่ นม 0032.301 / 4752 ลงวันที่ 18 ก.ค. 2565
1348	ซื้อวัสดุครุภัณฑ์สำนักงาน	8,580.00	8,580.00	เฉพาะเจาะจง	บริษัท ดูโฮม	บริษัท ดูโฮม	ราคาต่ำสุด	ที่ นม 0032.301 / 4751 ลงวันที่ 18 ก.ค. 2565
1349	ซื้อวัสดุวิทยาศาสตร์การแพทย์	9,500.00	9,500.00	เฉพาะเจาะจง	บริษัท เฟิร์มเมอร์ จำกัด	บริษัท เฟิร์มเมอร์ จำกัด	ราคาต่ำสุด	ที่ นม 0032.301 / 4744 ลงวันที่ 18 ก.ค. 2565
1350	บริการอินเทอร์เน็ต	961.93	961.93	เฉพาะเจาะจง	บริษัท ทรูฟอเชียนีเวอร์แซลคอมมิวนิเคชั่น จำกัด	บริษัท ทรูฟอเชียนีเวอร์แซลคอมมิวนิเคชั่น จำกัด	ราคาต่ำสุด	ที่ นม 0032.301 / 4740 ลงวันที่ 12 ก.ค. 2565
1351	ค่าอาหารผู้ป่วย	3,651.00	3,651.00	เฉพาะเจาะจง	นางอ่อนสา เหลือวิชา	นางอ่อนสา เหลือวิชา	ราคาต่ำสุด	ที่ นม 0032.301 / 4730 ลงวันที่ 12 ก.ค. 2565
1352	ค่าอาหารผู้ป่วย	5,159.00	5,159.00	เฉพาะเจาะจง	นางสาวเอมอร เทียนกระโทก	นางสาวเอมอร เทียนกระโทก	ราคาต่ำสุด	ที่ นม 0032.301 / 4729 ลงวันที่ 12 ก.ค. 2565
1353	ค่าอาหารผู้ป่วย	4,360.00	4,360.00	เฉพาะเจาะจง	นายชัยหลี ปทุมรังสรรค์	นายชัยหลี ปทุมรังสรรค์	ราคาต่ำสุด	ที่ นม 0032.301 / 4728 ลงวันที่ 12 ก.ค. 2565
1354	ค่าอาหารผู้ป่วย	2,905.00	2,905.00	เฉพาะเจาะจง	นางกาญจนา วงศ์บุญชา	นางกาญจนา วงศ์บุญชา	ราคาต่ำสุด	ที่ นม 0032.301 / 4727 ลงวันที่ 12 ก.ค. 2565
1355	ค่าอาหารผู้ป่วย	6,837.00	6,837.00	เฉพาะเจาะจง	นายชัยหลี ปทุมรังสรรค์	นายชัยหลี ปทุมรังสรรค์	ราคาต่ำสุด	ที่ นม 0032.301 / 4726 ลงวันที่ 12 ก.ค. 2565
1356	จ้างทำฟันปลอม	1,070.00	1,070.00	เฉพาะเจาะจง	บริษัท พี ซี เด็นทัล แลป จำกัด	บริษัท พี ซี เด็นทัล แลป จำกัด	ราคาต่ำสุด	ที่ นม 0032.301 / 4724 ลงวันที่ 12 ก.ค. 2565
1357	วัสดุการแพทย์	117.70	117.70	เฉพาะเจาะจง	บริษัท ก๊าซแอนด์คาสติ้ง จำกัด	บริษัท ก๊าซแอนด์คาสติ้ง จำกัด	ราคาต่ำสุด	ที่ นม 0032.301 / 4723 ลงวันที่ 12 ก.ค. 2565
1358	วัสดุงานบ้านงานครัว	425.00	425.00	เฉพาะเจาะจง	พรเทพ แจ็กเหลียง888	พรเทพ แจ็กเหลียง888	ราคาต่ำสุด	ที่ นม 0032.301 / 4722 ลงวันที่ 12 ก.ค. 2565
1359	วัสดุเชื้อเพลิง	800.00	800.00	เฉพาะเจาะจง	ปั้มประยูรบริการ	ปั้มประยูรบริการ	ราคาต่ำสุด	ที่ นม 0032.301 / 4721 ลงวันที่ 12 ก.ค. 2565
1360	วัสดุเชื้อเพลิง	800.00	800.00	เฉพาะเจาะจง	ปั้มประยูรบริการ	ปั้มประยูรบริการ	ราคาต่ำสุด	ที่ นม 0032.301 / 4721 ลงวันที่ 12 ก.ค. 2565
1361	บริการติดตั้งอุปกรณ์ติดตามรถยนต์	10,165.00	10,165.00	เฉพาะเจาะจง	บริษัท ยูติจี จีทีเอส แอนด์ กลาสโค้ดติ้ง จำกัด	บริษัท ยูติจี จีทีเอส แอนด์ กลาสโค้ดติ้ง จำกัด	ราคาต่ำสุด	ที่ นม 0032.301 / 4712 ลงวันที่ 11 ก.ค. 2565

ลำดับที่	งานที่จัดซื้อหรือจัดจ้าง	วงเงินที่จัดซื้อ หรือจัดจ้าง (บาท)	ราคากลาง (บาท)	วิธีซื้อหรือจ้าง	รายชื่อผู้เสนอราคา และราคาที่เสนอ	ผู้ได้รับการคัดเลือกและราคา ที่ตกลงซื้อหรือจ้าง	เหตุผลที่คัดเลือก โดยสรุป	เลขที่และวันที่ของสัญญา หรือข้อตกลงในการซื้อหรือจ้าง
(2)	(3)	(4)	(5)	(6)	(7)	(8)	(9)	(10)
1362	ซื้อวัสดุยานพาหนะและขนส่ง	1,700.00	1,700.00	เฉพาะเจาะจง	ร้านเอส เจ ไอ-โฟ	ร้านเอส เจ ไอ-โฟ	ราคาต่ำสุด	ที่ นม 0032.301 / 4711 ลงวันที่ 11 ก.ค. 2565
1363	วัสดุงานบ้านงานครัว	2,193.50	2,193.50	เฉพาะเจาะจง	พรเทพ แจ็กเหลี่ยม888	พรเทพ แจ็กเหลี่ยม888	ราคาต่ำสุด	ที่ นม 0032.301 / 4710 ลงวันที่ 11 ก.ค. 2565
1364	วัสดุยานพาหนะ	3,466.80	3,466.80	เฉพาะเจาะจง	หจก.ยงสวัสดิ์เคหะภัณฑ์	หจก.ยงสวัสดิ์เคหะภัณฑ์	ราคาต่ำสุด	ที่ นม 0032.301 / 4709 ลงวันที่ 11 ก.ค. 2565
1365	จ้างทำป้าย	2,640.00	2,640.00	เฉพาะเจาะจง	นวนอาร์ต	นวนอาร์ต	ราคาต่ำสุด	ที่ นม 0032.301 / 4702 ลงวันที่ 11 ก.ค. 2565
1366	จ้างทำป้าย	1,944.00	1,944.00	เฉพาะเจาะจง	นวนอาร์ต	นวนอาร์ต	ราคาต่ำสุด	ที่ นม 0032.301 / 4701 ลงวันที่ 11 ก.ค. 2565
1367	วัสดุเชื้อเพลิง	13,150.30	13,150.30	เฉพาะเจาะจง	ขวัญชัยสยาม	ขวัญชัยสยาม	ราคาต่ำสุด	ที่ นม 0032.301 / 4694 ลงวันที่ 8 ก.ค. 2565
1368	ตรวจเช็คกระยะรถยนต์ ตท-3292	2,300.00	2,300.00	เฉพาะเจาะจง	อู่เอสฟิโอโต้พลัส	อู่เอสฟิโอโต้พลัส	ราคาต่ำสุด	ที่ นม 0032.301 / 4691 ลงวันที่ 8 ก.ค. 2565
1369	ค่าอาหารผู้ป่วย	4,162.00	4,162.00	เฉพาะเจาะจง	นางอ่อนสา เหลือวิชา	นางอ่อนสา เหลือวิชา	ราคาต่ำสุด	ที่ นม 0032.301 / 4680 ลงวันที่ 8 ก.ค. 2565
1370	ค่าอาหารผู้ป่วย	4,495.00	4,495.00	เฉพาะเจาะจง	นางสาวอมอร เทียนกระโทก	นางสาวอมอร เทียนกระโทก	ราคาต่ำสุด	ที่ นม 0032.301 / 4679 ลงวันที่ 8 ก.ค. 2565
1371	ค่าอาหารผู้ป่วย	4,661.00	4,661.00	เฉพาะเจาะจง	นายชัยหลี ปทุมรังสรรค์	นายชัยหลี ปทุมรังสรรค์	ราคาต่ำสุด	ที่ นม 0032.301 / 4678 ลงวันที่ 8 ก.ค. 2565
1372	ค่าอาหารผู้ป่วย	2,565.00	2,565.00	เฉพาะเจาะจง	นางกาญจนา วงศ์บุญชา	นางกาญจนา วงศ์บุญชา	ราคาต่ำสุด	ที่ นม 0032.301 / 4677 ลงวันที่ 8 ก.ค. 2565
1373	ค่าอาหารผู้ป่วย	7,585.00	7,585.00	เฉพาะเจาะจง	นายธีรพงษ์ จงพิงกลาง	นายธีรพงษ์ จงพิงกลาง	ราคาต่ำสุด	ที่ นม 0032.301 / 4676 ลงวันที่ 8 ก.ค. 2565
1374	วัสดุการแพทย์	385.20	385.20	เฉพาะเจาะจง	บริษัท ก๊าซแอนด์คาสติง จำกัด	บริษัท ก๊าซแอนด์คาสติง จำกัด	ราคาต่ำสุด	ที่ นม 0032.301 / 4675 ลงวันที่ 8 ก.ค. 2565
1375	ซื้อวัสดุสำนักงาน	42,500.00	42,500.00	เฉพาะเจาะจง	บริษัท โมเดอร์ พรันเทค แอนด์เลเบิล	บริษัท โมเดอร์ พรันเทค แอนด์เลเบิล	ราคาต่ำสุด	ที่ นม 0032.301 / 4659 ลงวันที่ 7 ก.ค. 2565
1376	ซื้อวัสดุการแพทย์	11,800.00	11,800.00	เฉพาะเจาะจง	บริษัท เอน โซน เอ็นจิเนียริง จำกัด	บริษัท เอน โซน เอ็นจิเนียริง จำกัด	ราคาต่ำสุด	ที่ นม 0032.301 / 4658 ลงวันที่ 7 ก.ค. 2565
1377	ตรวจเช็คกระยะรถยนต์ นง-744	2,645.04	2,645.04	เฉพาะเจาะจง	บริษัท โตโยต้าไทยเอ็น	บริษัท โตโยต้าไทยเอ็น	ราคาต่ำสุด	ที่ นม 0032.301 / 4657 ลงวันที่ 7 ก.ค. 2565
1378	ซื้อวัสดุงานบ้านงานครัว	29,544.00	29,544.00	เฉพาะเจาะจง	บริษัท กิตติเชษฐ์ เอสฟิโอาร์	บริษัท กิตติเชษฐ์ เอสฟิโอาร์	ราคาต่ำสุด	ที่ นม 0032.301 / 4656 ลงวันที่ 7 ก.ค. 2565
1379	จ้างทำป้าย	2,400.00	2,400.00	เฉพาะเจาะจง	นวนอาร์ต	นวนอาร์ต	ราคาต่ำสุด	ที่ นม 0032.301 / 4625 ลงวันที่ 7 ก.ค. 2565
1380	ค่าจ้างเหมาตรวจเช็คเครื่องกำเนิดไฟฟ้า	6,955.00	6,955.00	เฉพาะเจาะจง	บริษัท บี พร้อมท์ เทรตติง แอนด์เซอร์วิสเชส	บริษัท บี พร้อมท์ เทรตติง แอนด์เซอร์วิสเชส	ราคาต่ำสุด	ที่ นม 0032.301 / 4610 ลงวันที่ 6 ก.ค. 2565
1381	วัสดุการแพทย์	706.20	706.20	เฉพาะเจาะจง	บริษัท ก๊าซแอนด์คาสติง จำกัด	บริษัท ก๊าซแอนด์คาสติง จำกัด	ราคาต่ำสุด	ที่ นม 0032.301 / 4565 ลงวันที่ 5 ก.ค. 2565
1382	จ้างทำป้าย	520.00	520.00	เฉพาะเจาะจง	นวนอาร์ต	นวนอาร์ต	ราคาต่ำสุด	ที่ นม 0032.301 / 4564 ลงวันที่ 5 ก.ค. 2565
1383	จ้างทำป้าย	3,453.00	3,453.00	เฉพาะเจาะจง	นวนอาร์ต	นวนอาร์ต	ราคาต่ำสุด	ที่ นม 0032.301 / 4563 ลงวันที่ 5 ก.ค. 2565
1384	วัสดุไฟฟ้า	4,868.50	4,868.50	เฉพาะเจาะจง	หจก.ขวัญชัยอิเล็กทรอนิกส์แอนด์ไลท์ติง	หจก.ขวัญชัยอิเล็กทรอนิกส์แอนด์ไลท์ติง	ราคาต่ำสุด	ที่ นม 0032.301 / 4562 ลงวันที่ 5 ก.ค. 2565
1385	เก้าอี้กลม	9,600.00	9,600.00	เฉพาะเจาะจง	ร้านต่ายเฟอร์นิเจอร์	ร้านต่ายเฟอร์นิเจอร์	ราคาต่ำสุด	ที่ นม 0032.301 / 4561 ลงวันที่ 5 ก.ค. 2565
1386	วัสดุสำนักงาน	325.00	325.00	เฉพาะเจาะจง	ยงสวัสดิ์เซ็นเตอร์	ยงสวัสดิ์เซ็นเตอร์	ราคาต่ำสุด	ที่ นม 0032.301 / 4542 ลงวันที่ 4 ก.ค. 2565
1387	วัสดุบริโภค	12,362.00	12,362.00	เฉพาะเจาะจง	ยงสวัสดิ์เซ็นเตอร์	ยงสวัสดิ์เซ็นเตอร์	ราคาต่ำสุด	ที่ นม 0032.301 / 4541 ลงวันที่ 4 ก.ค. 2565
1388	วัสดุงานบ้านงานครัว	34,433.96	34,433.96	เฉพาะเจาะจง	บริษัท สโมลกลินแอนด์ซัพพลายส์	บริษัท สโมลกลินแอนด์ซัพพลายส์	ราคาต่ำสุด	ที่ นม 0032.301 / 4523 ลงวันที่ 4 ก.ค. 2565
1389	บริการอินเทอร์เน็ต	57,138.00	57,138.00	เฉพาะเจาะจง	บริษัท โทรคมนาคมแห่งชาติ จำกัด	บริษัท โทรคมนาคมแห่งชาติ จำกัด	ราคาต่ำสุด	ที่ นม 0032.301 / 4522 ลงวันที่ 4 ก.ค. 2565
1390	ซื้อวัสดุคอมพิวเตอร์	8,239.00	8,239.00	เฉพาะเจาะจง	บริษัท เค พี ฤทธิวิญชัย เอ็นจิเนียริง จำกัด	บริษัท เค พี ฤทธิวิญชัย เอ็นจิเนียริง จำกัด	ราคาต่ำสุด	ที่ นม 0032.301 / 4507 ลงวันที่ 1 ก.ค. 2565
1391	ซื้อวัสดุคอมพิวเตอร์	12,393.00	12,393.00	เฉพาะเจาะจง	บริษัท เค พี ฤทธิวิญชัย เอ็นจิเนียริง จำกัด	บริษัท เค พี ฤทธิวิญชัย เอ็นจิเนียริง จำกัด	ราคาต่ำสุด	ที่ นม 0032.301 / 4506 ลงวันที่ 1 ก.ค. 2565
1392	วัสดุบริโภค	2,700.00	2,700.00	เฉพาะเจาะจง	ร้านมีชัย	ร้านมีชัย	ราคาต่ำสุด	ที่ นม 0032.301 / 4505 ลงวันที่ 1 ก.ค. 2565
1393	วัสดุบริโภค	720.00	720.00	เฉพาะเจาะจง	ยงสวัสดิ์เซ็นเตอร์	ยงสวัสดิ์เซ็นเตอร์	ราคาต่ำสุด	ที่ นม 0032.301 / 4501 ลงวันที่ 6 ส.ค. 2565
1394	ค่าอาหารผู้ป่วย	3,953.00	3,953.00	เฉพาะเจาะจง	นางอ่อนสา เหลือวิชา	นางอ่อนสา เหลือวิชา	ราคาต่ำสุด	ที่ นม 0032.301 / 4487 ลงวันที่ 1 ก.ค. 2565
1395	ค่าอาหารผู้ป่วย	4,884.00	4,884.00	เฉพาะเจาะจง	นางสาวอมอร เทียนกระโทก	นางสาวอมอร เทียนกระโทก	ราคาต่ำสุด	ที่ นม 0032.301 / 4486 ลงวันที่ 1 ก.ค. 2565
1396	ค่าอาหารผู้ป่วย	4,263.00	4,263.00	เฉพาะเจาะจง	นายชัยหลี ปทุมรังสรรค์	นายชัยหลี ปทุมรังสรรค์	ราคาต่ำสุด	ที่ นม 0032.301 / 4485 ลงวันที่ 1 ก.ค. 2565

ลำดับที่	งานที่จัดซื้อหรือจัดจ้าง	วงเงินที่จัดซื้อ หรือจัดจ้าง (บาท)	ราคากลาง (บาท)	วิธีซื้อหรือจ้าง	รายชื่อผู้เสนอราคา และราคาที่เสนอ	ผู้ได้รับการคัดเลือกและราคา ที่ตกลงซื้อหรือจ้าง	เหตุผลที่คัดเลือก โดยสรุป	เลขที่และวันที่ของสัญญา หรือข้อตกลงในการซื้อหรือจ้าง
(2)	(3)	(4)	(5)	(6)	(7)	(8)	(9)	(10)
1397	ค่าอาหารผู้ป่วย	2,600.00	2,600.00	เฉพาะเจาะจง	นางกาญจนา วงศ์บุญชา	นางกาญจนา วงศ์บุญชา	ราคาต่ำสุด	ที่ นม 0032.301 / 4484 ลงวันที่ 1 ก.ค. 2565
1398	ค่าอาหารผู้ป่วย	8,022.00	8,022.00	เฉพาะเจาะจง	นายธีรพงษ์ จงพิงกลาง	นายธีรพงษ์ จงพิงกลาง	ราคาต่ำสุด	ที่ นม 0032.301 / 4483 ลงวันที่ 1 ก.ค. 2565
1399	วัสดุไฟฟ้า	786.45	786.45	เฉพาะเจาะจง	หจก.พีทีรวมอุปกรณ์	หจก.พีทีรวมอุปกรณ์	ราคาต่ำสุด	ที่ นม 0032.301 / 4431 ลงวันที่ 30 มิ.ย. 2565
1400	วัสดุไฟฟ้า	786.45	786.45	เฉพาะเจาะจง	หจก.พีทีรวมอุปกรณ์	หจก.พีทีรวมอุปกรณ์	ราคาต่ำสุด	ที่ นม 0032.301 / 4431 ลงวันที่ 30 มิ.ย. 2565
1401	วัสดุเชื้อเพลิง	74,380.00	74,380.00	เฉพาะเจาะจง	สหกรณ์การเกษตรเสิงสาง จำกัด	สหกรณ์การเกษตรเสิงสาง จำกัด	ราคาต่ำสุด	ที่ นม 0032.301 / 4430 ลงวันที่ 30 มิ.ย. 2565
1402	วัสดุบริโภค	4,100.00	4,100.00	เฉพาะเจาะจง	ร้านอุดมชัย	ร้านอุดมชัย	ราคาต่ำสุด	ที่ นม 0032.301 / 4424 ลงวันที่ 30 มิ.ย. 2565
1403	เก้าอี้สำนักงาน	7,500.00	7,500.00	เฉพาะเจาะจง	ร้านตายเฟอร์นิเจอร์	ร้านตายเฟอร์นิเจอร์	ราคาต่ำสุด	ที่ นม 0032.301 / 4423 ลงวันที่ 30 มิ.ย. 2565
1404	ค่าจ้างซ่อมแซมบ้านพักเจ้าหน้าที่	3,620.00	3,620.00	เฉพาะเจาะจง	นายสรศักดิ์ วงภาพ	นายสรศักดิ์ วงภาพ	ราคาต่ำสุด	ที่ นม 0032.301 / 4422 ลงวันที่ 30 มิ.ย. 2565
1405	วัสดุชั้นสุตร	480,000.00	480,000.00	เฉพาะเจาะจง	บริษัท สยามกัญชง อินดัสทรีส์ จำกัด	บริษัท สยามกัญชง อินดัสทรีส์ จำกัด	ราคาต่ำสุด	ที่ นม 0032.301 / 4421 ลงวันที่ 30 มิ.ย. 2565
1406	ค่าโทรศัพท์	749.00	749.00	เฉพาะเจาะจง	บริษัท โทรคมนาคมแห่งชาติ จำกัด	บริษัท โทรคมนาคมแห่งชาติ จำกัด	ราคาต่ำสุด	ที่ นม 0032.301 / 4392 ลงวันที่ 29 มิ.ย. 2565
1407	ค่าบริการต่ออายุประกันภัยรถยนต์	29,512.74	29,512.74	เฉพาะเจาะจง	บริษัท กรุงเทพประกันภัย จำกัด	บริษัท กรุงเทพประกันภัย จำกัด	ราคาต่ำสุด	ที่ นม 0032.301 / 4391 ลงวันที่ 8 มิ.ย. 2565
1408	ค่าบริการต่ออายุประกันภัยรถยนต์	25,540.90	25,540.90	เฉพาะเจาะจง	บริษัท กรุงเทพประกันภัย จำกัด	บริษัท กรุงเทพประกันภัย จำกัด	ราคาต่ำสุด	ที่ นม 0032.301 / 4390 ลงวันที่ 29 มิ.ย. 2565
1409	วัสดุงานบ้านงานครัว	1,500.00	1,500.00	เฉพาะเจาะจง	บริษัท นาสเตชั่นเนอรี่ จำกัด	บริษัท นาสเตชั่นเนอรี่ จำกัด	ราคาต่ำสุด	ที่ นม 0032.301 / 4388 ลงวันที่ 24 มิ.ย. 2565
1410	วัสดุงานบ้านงานครัว	4,387.00	4,387.00	เฉพาะเจาะจง	พรเทพ แจ็กเหลี่ยม888	พรเทพ แจ็กเหลี่ยม888	ราคาต่ำสุด	ที่ นม 0032.301 / 4387 ลงวันที่ 26 พ.ค. 2565
1411	วัสดุงานบ้านงานครัว	3,575.00	3,575.00	เฉพาะเจาะจง	พรเทพ แจ็กเหลี่ยม888	พรเทพ แจ็กเหลี่ยม888	ราคาต่ำสุด	ที่ นม 0032.301 / 4384 ลงวันที่ 29 มิ.ย. 2565
1412	ครุภัณฑ์สำนักงาน	4,300.00	4,300.00	เฉพาะเจาะจง	ร้านตายเฟอร์นิเจอร์	ร้านตายเฟอร์นิเจอร์	ราคาต่ำสุด	ที่ นม 0032.301 / 4381 ลงวันที่ 28 มิ.ย. 2565
1413	ค่าบริการต่ออายุประกันภัยรถยนต์	14,194.62	14,194.62	เฉพาะเจาะจง	บริษัท กรุงเทพประกันภัย จำกัด	บริษัท กรุงเทพประกันภัย จำกัด	ราคาต่ำสุด	ที่ นม 0032.301 / 4371 ลงวันที่ 8 มิ.ย. 2565
1414	ค่าบริการต่ออายุประกันภัยรถยนต์	24,832.56	24,832.56	เฉพาะเจาะจง	บริษัท กรุงเทพประกันภัย จำกัด	บริษัท กรุงเทพประกันภัย จำกัด	ราคาต่ำสุด	ที่ นม 0032.301 / 4370 ลงวันที่ 8 มิ.ย. 2565
1415	ค่าจ้างเหมากำจัดขยะ	23,640.00	23,640.00	เฉพาะเจาะจง	หจก.ส.เรืองโรจน์สระบุรี	หจก.ส.เรืองโรจน์สระบุรี	ราคาต่ำสุด	ที่ นม 0032.301 / 4366 ลงวันที่ 28 มิ.ย. 2565
1416	ค่าจ้างเหมากำจัดขยะ	36,717.50	36,717.50	เฉพาะเจาะจง	หจก.ส.เรืองโรจน์สระบุรี	หจก.ส.เรืองโรจน์สระบุรี	ราคาต่ำสุด	ที่ นม 0032.301 / 4365 ลงวันที่ 28 มิ.ย. 2565
1417	ค่าบริการตรวจทางห้องปฏิบัติการ ก.ค.65	67,805.00	67,805.00	เฉพาะเจาะจง	บริษัท อาร์ไอเอ แลบบอราทอรี	บริษัท อาร์ไอเอ แลบบอราทอรี	ราคาต่ำสุด	ที่ นม 0032.301 / 4349 ลงวันที่ 27 มิ.ย. 2565
1418	บริการอินเทอร์เน็ต	961.93	961.93	เฉพาะเจาะจง	บริษัท ทรูฟอเคอญูนิเวอร์แซลคอมมิวนิเคชั่น จำกัด	บริษัท ทรูฟอเคอญูนิเวอร์แซลคอมมิวนิเคชั่น จำกัด	ราคาต่ำสุด	ที่ นม 0032.301 / 4344 ลงวันที่ 17 มิ.ย. 2565
1419	ค่าจ้างเหมาบริการแม่บ้าน	9,860.00	9,860.00	เฉพาะเจาะจง	นางกนิษฐา วงศ์ณิสัย	นางกนิษฐา วงศ์ณิสัย	ราคาต่ำสุด	ที่ นม 0032.301 / 4331 ลงวันที่ 22 มิ.ย. 2565
1420	ค่าจ้างเหมาบริการคนสวน	7,445.00	7,445.00	เฉพาะเจาะจง	นายณรัตน์ บัวแก้ว	นายณรัตน์ บัวแก้ว	ราคาต่ำสุด	ที่ นม 0032.301 / 4330 ลงวันที่ 22 มิ.ย. 2565
1421	จ้างเหมาบริการ	36,992.84	36,992.84	เฉพาะเจาะจง	บริษัท บี พร้อมท์ เทรดิง แอนด์เซอร์วิสเชส	บริษัท บี พร้อมท์ เทรดิง แอนด์เซอร์วิสเชส	ราคาต่ำสุด	ที่ นม 0032.301 / 4329 ลงวันที่ 12 มิ.ย. 2565
1422	ซ่อมครุภัณฑ์ยานพาหนะ	32,207.00	32,207.00	เฉพาะเจาะจง	บริษัท เค.เอช.ที เซ็นทรัลซ์พลาซ่า	บริษัท เค.เอช.ที เซ็นทรัลซ์พลาซ่า	ราคาต่ำสุด	ที่ นม 0032.301 / 4327 ลงวันที่ 24 มิ.ย. 2565
1423	จ้างซ่อมแซมบ้านพักเจ้าหน้าที่	49,610.00	49,610.00	เฉพาะเจาะจง	นายสรศักดิ์ วงภาพ	นายสรศักดิ์ วงภาพ	ราคาต่ำสุด	ที่ นม 0032.301 / 4326 ลงวันที่ 24 มิ.ย. 2565
1424	จ้างซ่อมแซมบ้านพักเจ้าหน้าที่	20,758.00	20,758.00	เฉพาะเจาะจง	นายสรศักดิ์ วงภาพ	นายสรศักดิ์ วงภาพ	ราคาต่ำสุด	ที่ นม 0032.301 / 4325 ลงวันที่ 24 มิ.ย. 2565
1425	จ้างซ่อมแซมบ้านพักเจ้าหน้าที่	44,474.00	44,474.00	เฉพาะเจาะจง	นายสรศักดิ์ วงภาพ	นายสรศักดิ์ วงภาพ	ราคาต่ำสุด	ที่ นม 0032.301 / 4324 ลงวันที่ 24 มิ.ย. 2565
1426	ซื้อวัสดุวิทยาศาสตร์	18,900.00	18,900.00	เฉพาะเจาะจง	บริษัท บ็อกซ์ ไบรท์ กรุ๊ป จำกัด	บริษัท บ็อกซ์ ไบรท์ กรุ๊ป จำกัด	ราคาต่ำสุด	ที่ นม 0032.301 / 4323 ลงวันที่ 24 มิ.ย. 2565
1427	จ้างเหมาบริการ	20,080.00	20,080.00	เฉพาะเจาะจง	นายสรศักดิ์ วงภาพ	นายสรศักดิ์ วงภาพ	ราคาต่ำสุด	ที่ นม 0032.301 / 4322 ลงวันที่ 24 มิ.ย. 2565
1428	จ้างเหมาบริการ	17,498.00	17,498.00	เฉพาะเจาะจง	นายสรศักดิ์ วงภาพ	นายสรศักดิ์ วงภาพ	ราคาต่ำสุด	ที่ นม 0032.301 / 4321 ลงวันที่ 24 มิ.ย. 2565
1429	จ้างเหมาบริการ	17,498.00	17,498.00	เฉพาะเจาะจง	นายสรศักดิ์ วงภาพ	นายสรศักดิ์ วงภาพ	ราคาต่ำสุด	ที่ นม 0032.301 / 4321 ลงวันที่ 24 มิ.ย. 2565
1430	ค่าจ้างซ่อมรถยนต์ กท-3292	34,000.00	34,000.00	เฉพาะเจาะจง	อู่เอสฟืออโต้พลัส	อู่เอสฟืออโต้พลัส	ราคาต่ำสุด	ที่ นม 0032.301 / 4320 ลงวันที่ 23 มิ.ย. 2565
1431	ซ่อมครุภัณฑ์	13,000.00	13,000.00	เฉพาะเจาะจง	บริษัท นำวิวัฒน์การช่าง(1992)	บริษัท นำวิวัฒน์การช่าง(1992)	ราคาต่ำสุด	ที่ นม 0032.301 / 4318 ลงวันที่ 23 มิ.ย. 2565

ลำดับที่	งานที่จัดซื้อหรือจัดจ้าง	วงเงินที่จัดซื้อ หรือจัดจ้าง (บาท)	ราคากลาง (บาท)	วิธีซื้อหรือจ้าง	รายชื่อผู้เสนอราคา และราคาที่เสนอ	ผู้ได้รับการคัดเลือกและราคา ที่ตกลงซื้อหรือจ้าง	เหตุผลที่คัดเลือก โดยสรุป	เลขที่และวันที่ของสัญญา หรือข้อตกลงในการซื้อหรือจ้าง
(2)	(3)	(4)	(5)	(6)	(7)	(8)	(9)	(10)
1432	ซ่อมครุภัณฑ์	13,000.00	13,000.00	เฉพาะเจาะจง	บริษัท นำวิวัฒน์การช่าง(1992)	บริษัท นำวิวัฒน์การช่าง(1992)	ราคาต่ำสุด	ที่ นม 0032.301 / 4318 ลงวันที่ 23 มิ.ย. 2565
1433	ซ่อมครุภัณฑ์ยานพาหนะ	5,869.21	5,869.21	เฉพาะเจาะจง	หจก.โตโยต้าโคราช 1988	หจก.โตโยต้าโคราช 1988	ราคาต่ำสุด	ที่ นม 0032.301 / 4317 ลงวันที่ 23 มิ.ย. 2565
1434	ครุภัณฑ์สำนักงาน	5,780.00	5,780.00	เฉพาะเจาะจง	ร้านต่ายเฟอร์นิเจอร์	ร้านต่ายเฟอร์นิเจอร์	ราคาต่ำสุด	ที่ นม 0032.301 / 4315 ลงวันที่ 23 มิ.ย. 2565
1435	วัสดุงานบ้านงานครัว	9,750.00	9,750.00	เฉพาะเจาะจง	บริษัท นาฟสเดชั่นเนอรี่ จำกัด	บริษัท นาฟสเดชั่นเนอรี่ จำกัด	ราคาต่ำสุด	ที่ นม 0032.301 / 4308 ลงวันที่ 23 มิ.ย. 2565
1436	วัสดุงานบ้านงานครัว	14,686.00	14,686.00	เฉพาะเจาะจง	บริษัท นาฟสเดชั่นเนอรี่ จำกัด	บริษัท นาฟสเดชั่นเนอรี่ จำกัด	ราคาต่ำสุด	ที่ นม 0032.301 / 4307 ลงวันที่ 23 มิ.ย. 2565
1437	วัสดุงานบ้านงานครัว	14,686.00	14,686.00	เฉพาะเจาะจง	บริษัท นาฟสเดชั่นเนอรี่ จำกัด	บริษัท นาฟสเดชั่นเนอรี่ จำกัด	ราคาต่ำสุด	ที่ นม 0032.301 / 4307 ลงวันที่ 23 มิ.ย. 2565
1438	ซื้อวัสดุวิทยาศาสตร์การแพทย์	20,000.00	20,000.00	เฉพาะเจาะจง	บริษัท เฟิร์มเมอร์ จำกัด	บริษัท เฟิร์มเมอร์ จำกัด	ราคาต่ำสุด	ที่ นม 0032.301 / 4306 ลงวันที่ 23 มิ.ย. 2565
1439	วัสดุบริโภค	1,796.00	1,796.00	เฉพาะเจาะจง	ร้านอุดมชัย	ร้านอุดมชัย	ราคาต่ำสุด	ที่ นม 0032.301 / 4305 ลงวันที่ 23 มิ.ย. 2565
1440	วัสดุเชื้อเพลิง	39,949.00	39,949.00	เฉพาะเจาะจง	ปั้มประยูรบริการ	ปั้มประยูรบริการ	ราคาต่ำสุด	ที่ นม 0032.301 / 4301 ลงวันที่ 23 มิ.ย. 2565
1441	วัสดุเชื้อเพลิง	39,949.00	39,949.00	เฉพาะเจาะจง	ปั้มประยูรบริการ	ปั้มประยูรบริการ	ราคาต่ำสุด	ที่ นม 0032.301 / 4301 ลงวันที่ 23 มิ.ย. 2565
1442	ค่าจ้างเหมาบริการคนสวน	8,039.00	8,039.00	เฉพาะเจาะจง	นายฉลาด ทองครบุรี	นายฉลาด ทองครบุรี	ราคาต่ำสุด	ที่ นม 0032.301 / 4299 ลงวันที่ 22 มิ.ย. 2565
1443	ค่าจ้างเหมาบริการนักรังสีการแพทย์	20,770.00	20,770.00	เฉพาะเจาะจง	นางสาวปรางค์วลัย หวังช่วยกลาง	นางสาวปรางค์วลัย หวังช่วยกลาง	ราคาต่ำสุด	ที่ นม 0032.301 / 4298 ลงวันที่ 22 มิ.ย. 2565
1444	ค่าจ้างเหมาบริการนักรังสีการแพทย์	20,770.00	20,770.00	เฉพาะเจาะจง	นางสาวปรางค์วลัย หวังช่วยกลาง	นางสาวปรางค์วลัย หวังช่วยกลาง	ราคาต่ำสุด	ที่ นม 0032.301 / 4298 ลงวันที่ 22 มิ.ย. 2565
1445	วัสดุงานบ้านงานครัว	26,539.44	26,539.44	เฉพาะเจาะจง	หจก กิตติเชษฐ์ เอสพีอาร์	หจก กิตติเชษฐ์ เอสพีอาร์	ราคาต่ำสุด	ที่ นม 0032.301 / 4285 ลงวันที่ 22 มิ.ย. 2565
1446	ซื้อวัสดุวิทยาศาสตร์การแพทย์	9,500.00	9,500.00	เฉพาะเจาะจง	บริษัท เฟิร์มเมอร์ จำกัด	บริษัท เฟิร์มเมอร์ จำกัด	ราคาต่ำสุด	ที่ นม 0032.301 / 4284 ลงวันที่ 4 ก.ค. 2565
1447	ค่าจ้างทำป้าย	1,180.00	1,180.00	เฉพาะเจาะจง	นวนอาร์ต	นวนอาร์ต	ราคาต่ำสุด	ที่ นม 0032.301 / 4282 ลงวันที่ 22 มิ.ย. 2565
1448	บริการเครื่องขยายเสียง	1,500.00	1,500.00	เฉพาะเจาะจง	รตอ.เอกลักษณ์ อะมตะคุ	รตอ.เอกลักษณ์ อะมตะคุ	ราคาต่ำสุด	ที่ นม 0032.301 / 4278 ลงวันที่ 21 มิ.ย. 2565
1449	ครุภัณฑ์สำนักงาน	3,380.00	3,380.00	เฉพาะเจาะจง	ร้านต่ายเฟอร์นิเจอร์	ร้านต่ายเฟอร์นิเจอร์	ราคาต่ำสุด	ที่ นม 0032.301 / 4275 ลงวันที่ 21 มิ.ย. 2565
1450	ค่าอาหารผู้ป่วย	3,720.00	3,720.00	เฉพาะเจาะจง	นางอ่อนสา เหลือวิชา	นางอ่อนสา เหลือวิชา	ราคาต่ำสุด	ที่ นม 0032.301 / 4248 ลงวันที่ 21 มิ.ย. 2565
1451	ค่าอาหารผู้ป่วย	4,665.00	4,665.00	เฉพาะเจาะจง	นางสาวเอมอร เทียนกระโทก	นางสาวเอมอร เทียนกระโทก	ราคาต่ำสุด	ที่ นม 0032.301 / 4247 ลงวันที่ 21 มิ.ย. 2565
1452	ค่าอาหารผู้ป่วย	3,150.00	3,150.00	เฉพาะเจาะจง	นายชัยหลี ปทุมรังสรรค์	นายชัยหลี ปทุมรังสรรค์	ราคาต่ำสุด	ที่ นม 0032.301 / 4246 ลงวันที่ 21 ก.ค. 2565
1453	ค่าอาหารผู้ป่วย	2,610.00	2,610.00	เฉพาะเจาะจง	นางกาญจนา วงศ์บุญชา	นางกาญจนา วงศ์บุญชา	ราคาต่ำสุด	ที่ นม 0032.301 / 4245 ลงวันที่ 21 มิ.ย. 2565
1454	ค่าอาหารผู้ป่วย	8,655.00	8,655.00	เฉพาะเจาะจง	นายธีรพงศ์ จงพืงกลาง	นายธีรพงศ์ จงพืงกลาง	ราคาต่ำสุด	ที่ นม 0032.301 / 4244 ลงวันที่ 21 มิ.ย. 2565
1455	ซื้อครุภัณฑ์ไฟฟ้า	11,984.00	11,984.00	เฉพาะเจาะจง	หจก.โคราชซีคิว 1995	หจก.โคราชซีคิว 1995	ราคาต่ำสุด	ที่ นม 0032.301 / 4204 ลงวันที่ 20 มิ.ย. 2565
1456	ค่าจ้างงานซ่อมผ้าทาสี ห้องพักเลขที่ 22	4,850.00	4,850.00	เฉพาะเจาะจง	นายสรรค์ วงภาพ	นายสรรค์ วงภาพ	ราคาต่ำสุด	ที่ นม 0032.301 / 4203 ลงวันที่ 20 มิ.ย. 2565
1457	ค่าจ้างงานปุกระเบื้องพื้น ห้องพักเลขที่ 31	4,610.00	4,610.00	เฉพาะเจาะจง	นายสรรค์ วงภาพ	นายสรรค์ วงภาพ	ราคาต่ำสุด	ที่ นม 0032.301 / 4202 ลงวันที่ 20 มิ.ย. 2565
1458	จ้างเหมาบริการ	5,410.00	5,410.00	เฉพาะเจาะจง	นายสรรค์ วงภาพ	นายสรรค์ วงภาพ	ราคาต่ำสุด	ที่ นม 0032.301 / 4201 ลงวันที่ 20 มิ.ย. 2565
1459	วัสดุคอมพิวเตอร์	13,482.00	13,482.00	เฉพาะเจาะจง	บริษัท เค พี ฤทธิวิญชัย เอ็นจิเนียริง จำกัด	บริษัท เค พี ฤทธิวิญชัย เอ็นจิเนียริง จำกัด	ราคาต่ำสุด	ที่ นม 0032.301 / 4195 ลงวันที่ 17 มิ.ย. 2565
1460	ค่าอาหารผู้ป่วย	3,972.00	3,972.00	เฉพาะเจาะจง	นางอ่อนสา เหลือวิชา	นางอ่อนสา เหลือวิชา	ราคาต่ำสุด	ที่ นม 0032.301 / 4169 ลงวันที่ 17 มิ.ย. 2565
1461	ค่าอาหารผู้ป่วย	4,540.00	4,540.00	เฉพาะเจาะจง	นางสาวเอมอร เทียนกระโทก	นางสาวเอมอร เทียนกระโทก	ราคาต่ำสุด	ที่ นม 0032.301 / 4168 ลงวันที่ 17 มิ.ย. 2565
1462	ค่าอาหารผู้ป่วย	3,566.00	3,566.00	เฉพาะเจาะจง	นายชัยหลี ปทุมรังสรรค์	นายชัยหลี ปทุมรังสรรค์	ราคาต่ำสุด	ที่ นม 0032.301 / 4167 ลงวันที่ 17 มิ.ย. 2565
1463	ค่าอาหารผู้ป่วย	1,225.00	1,225.00	เฉพาะเจาะจง	นางกาญจนา วงศ์บุญชา	นางกาญจนา วงศ์บุญชา	ราคาต่ำสุด	ที่ นม 0032.301 / 4166 ลงวันที่ 17 มิ.ย. 2565
1464	ค่าอาหารผู้ป่วย	8,815.00	8,815.00	เฉพาะเจาะจง	นายธีรพงศ์ จงพืงกลาง	นายธีรพงศ์ จงพืงกลาง	ราคาต่ำสุด	ที่ นม 0032.301 / 4165 ลงวันที่ 17 มิ.ย. 2565
1465	ล้างแอร์	2,400.00	2,400.00	เฉพาะเจาะจง	ร้านสองพี่น้อง	ร้านสองพี่น้อง	ราคาต่ำสุด	ที่ นม 0032.301 / 4132 ลงวันที่ 16 มิ.ย. 2565
1466	ล้างแอร์	2,400.00	2,400.00	เฉพาะเจาะจง	ร้านสองพี่น้อง	ร้านสองพี่น้อง	ราคาต่ำสุด	ที่ นม 0032.301 / 4132 ลงวันที่ 16 มิ.ย. 2565

ลำดับที่	งานที่จัดซื้อหรือจัดจ้าง	วงเงินที่จัดซื้อ หรือจัดจ้าง (บาท)	ราคากลาง (บาท)	วิธีซื้อหรือจ้าง	รายชื่อผู้เสนอราคา และราคาที่เสนอ	ผู้ได้รับการคัดเลือกและราคา ที่ตกลงซื้อหรือจ้าง	เหตุผลที่คัดเลือก โดยสรุป	เลขที่และวันที่ของสัญญา หรือข้อตกลงในการซื้อหรือจ้าง
(2)	(3)	(4)	(5)	(6)	(7)	(8)	(9)	(10)
1467	วัสดุการแพทย์	20,000.00	20,000.00	เฉพาะเจาะจง	บริษัท โกริธ ซัพพลาย เมดิคอล	บริษัท โกริธ ซัพพลาย เมดิคอล	ราคาต่ำสุด	ที่ นม 0032.301 / 4124 ลงวันที่ 16 มิ.ย. 2565
1468	วัสดุการแพทย์	5,250.00	5,250.00	เฉพาะเจาะจง	บริษัท เอ็นพีเซอร์วิสแอนด์เมดิคอล จำกัด	บริษัท เอ็นพีเซอร์วิสแอนด์เมดิคอล จำกัด	ราคาต่ำสุด	ที่ นม 0032.301 / 4123 ลงวันที่ 16 มิ.ย. 2565
1469	ซ่อมรถยนต์	1,830.00	1,830.00	เฉพาะเจาะจง	อู่ปานเพชรเซอร์วิส	อู่ปานเพชรเซอร์วิส	ราคาต่ำสุด	ที่ นม 0032.301 / 4122 ลงวันที่ 16 มิ.ย. 2565
1470	ซ่อมรถยนต์	428.00	428.00	เฉพาะเจาะจง	หจก.โคราชซีคิว 1995	หจก.โคราชซีคิว 1995	ราคาต่ำสุด	ที่ นม 0032.301 / 4113 ลงวันที่ 15 มิ.ย. 2565
1471	ซ่อมรถยนต์	428.00	428.00	เฉพาะเจาะจง	หจก.โคราชซีคิว 1995	หจก.โคราชซีคิว 1995	ราคาต่ำสุด	ที่ นม 0032.301 / 4113 ลงวันที่ 15 มิ.ย. 2565
1472	วัสดุการแพทย์	42,000.00	42,000.00	เฉพาะเจาะจง	บริษัท เมดแม็กซ์ จำกัด	บริษัท เมดแม็กซ์ จำกัด	ราคาต่ำสุด	ที่ นม 0032.301 / 4112 ลงวันที่ 15 มิ.ย. 2565
1473	วัสดุการแพทย์	10,800.00	10,800.00	เฉพาะเจาะจง	บริษัท พีซีจีเอช อินโนเวชัน จำกัด	บริษัท พีซีจีเอช อินโนเวชัน จำกัด	ราคาต่ำสุด	ที่ นม 0032.301 / 4111 ลงวันที่ 15 มิ.ย. 2565
1474	วัสดุการแพทย์	5,600.00	5,600.00	เฉพาะเจาะจง	บริษัท นำวิวัฒน์การช่าง(1992)	บริษัท นำวิวัฒน์การช่าง(1992)	ราคาต่ำสุด	ที่ นม 0032.301 / 4110 ลงวันที่ 15 มิ.ย. 2565
1475	วัสดุการแพทย์	68,750.00	68,750.00	เฉพาะเจาะจง	บริษัท แอดวานซ์ เพาเวอร์-เทค เซ็นเตอร์ จำกัด	บริษัท แอดวานซ์ เพาเวอร์-เทค เซ็นเตอร์ จำกัด	ราคาต่ำสุด	ที่ นม 0032.301 / 4109 ลงวันที่ 15 มิ.ย. 2565
1476	วัสดุการแพทย์	33,063.00	33,063.00	เฉพาะเจาะจง	บริษัท โอเร็กซ์ เทรดดิ้ง จำกัด	บริษัท โอเร็กซ์ เทรดดิ้ง จำกัด	ราคาต่ำสุด	ที่ นม 0032.301 / 4108 ลงวันที่ 15 มิ.ย. 2565
1477	วัสดุการแพทย์	21,828.00	21,828.00	เฉพาะเจาะจง	บริษัท โอเร็กซ์ เทรดดิ้ง จำกัด	บริษัท โอเร็กซ์ เทรดดิ้ง จำกัด	ราคาต่ำสุด	ที่ นม 0032.301 / 4107 ลงวันที่ 15 มิ.ย. 2565
1478	วัสดุการแพทย์	8,000.00	8,000.00	เฉพาะเจาะจง	บริษัท เวลด์เมต อีคิวมีนัท จำกัด	บริษัท เวลด์เมต อีคิวมีนัท จำกัด	ราคาต่ำสุด	ที่ นม 0032.301 / 4106 ลงวันที่ 15 มิ.ย. 2565
1479	วัสดุการแพทย์	18,750.00	18,750.00	เฉพาะเจาะจง	บริษัท ท็อปโปรอินเตอร์เนชั่นแนล จำกัด	บริษัท ท็อปโปรอินเตอร์เนชั่นแนล จำกัด	ราคาต่ำสุด	ที่ นม 0032.301 / 4105 ลงวันที่ 15 มิ.ย. 2565
1480	วัสดุการแพทย์	9,225.00	9,225.00	เฉพาะเจาะจง	บริษัท พี.พี.เอส.ฮอสพิทอล ซัพพลาย จำกัด	บริษัท พี.พี.เอส.ฮอสพิทอล ซัพพลาย จำกัด	ราคาต่ำสุด	ที่ นม 0032.301 / 4104 ลงวันที่ 15 มิ.ย. 2565
1481	วัสดุการแพทย์	13,803.00	13,803.00	เฉพาะเจาะจง	บริษัท ดีเคเอสเอช (ประเทศไทย) จำกัด	บริษัท ดีเคเอสเอช (ประเทศไทย) จำกัด	ราคาต่ำสุด	ที่ นม 0032.301 / 4103 ลงวันที่ 15 มิ.ย. 2565
1482	วัสดุการแพทย์	18,404.00	18,404.00	เฉพาะเจาะจง	บริษัท ดีเคเอสเอช (ประเทศไทย) จำกัด	บริษัท ดีเคเอสเอช (ประเทศไทย) จำกัด	ราคาต่ำสุด	ที่ นม 0032.301 / 4102 ลงวันที่ 15 มิ.ย. 2565
1483	วัสดุซ่อมบำรุง	4,082.05	4,082.05	เฉพาะเจาะจง	หจก.พีทีรวมอุปกรณ์	หจก.พีทีรวมอุปกรณ์	ราคาต่ำสุด	ที่ นม 0032.301 / 4090 ลงวันที่ 14 มิ.ย. 2565
1484	วัสดุซ่อมบำรุง	4,082.05	4,082.05	เฉพาะเจาะจง	หจก.พีทีรวมอุปกรณ์	หจก.พีทีรวมอุปกรณ์	ราคาต่ำสุด	ที่ นม 0032.301 / 4090 ลงวันที่ 14 มิ.ย. 2565
1485	ซื้อวัสดุการแพทย์	33,200.00	33,200.00	เฉพาะเจาะจง	บริษัท เอน ไซน์ เอ็นจิเนียริง จำกัด	บริษัท เอน ไซน์ เอ็นจิเนียริง จำกัด	ราคาต่ำสุด	ที่ นม 0032.301 / 4089 ลงวันที่ 14 มิ.ย. 2565
1486	ซ่อมครุภัณฑ์ยานพาหนะ	9,430.00	9,430.00	เฉพาะเจาะจง	ปานเพชร เซอร์วิส	ปานเพชร เซอร์วิส	ราคาต่ำสุด	ที่ นม 0032.301 / 4088 ลงวันที่ 14 มิ.ย. 2565
1487	วัสดุคอมพิวเตอร์	12,400.00	12,400.00	เฉพาะเจาะจง	บริษัท เค พี ฤทธิวิชญ์ชัย เอ็นจิเนียริง จำกัด	บริษัท เค พี ฤทธิวิชญ์ชัย เอ็นจิเนียริง จำกัด	ราคาต่ำสุด	ที่ นม 0032.301 / 4087 ลงวันที่ 14 มิ.ย. 2565
1488	วัสดุคอมพิวเตอร์	1,498.00	1,498.00	เฉพาะเจาะจง	บริษัท เค พี ฤทธิวิชญ์ชัย เอ็นจิเนียริง จำกัด	บริษัท เค พี ฤทธิวิชญ์ชัย เอ็นจิเนียริง จำกัด	ราคาต่ำสุด	ที่ นม 0032.301 / 4084 ลงวันที่ 14 มิ.ย. 2565
1489	ค่าจ้างซ่อมแอร์	3,500.00	3,500.00	เฉพาะเจาะจง	ร้านสองพี่น้อง	ร้านสองพี่น้อง	ราคาต่ำสุด	ที่ นม 0032.301 / 4083 ลงวันที่ 28 มิ.ย. 2565
1490	ค่าจ้างล้างแอร์	1,000.00	1,000.00	เฉพาะเจาะจง	ร้านสองพี่น้อง	ร้านสองพี่น้อง	ราคาต่ำสุด	ที่ นม 0032.301 / 4082 ลงวันที่ 28 มิ.ย. 2565
1491	ค่าจ้างเหมาบริการคนสวน	1,913.00	1,913.00	เฉพาะเจาะจง	นายฉลาด ทองครบุรี	นายฉลาด ทองครบุรี	ราคาต่ำสุด	ที่ นม 0032.301 / 4081 ลงวันที่ 14 มิ.ย. 2565
1492	วัสดุงานบ้านงานครัว	6,848.00	6,848.00	เฉพาะเจาะจง	บริษัท เอ ดับบลิว พานิช(2001)	บริษัท เอ ดับบลิว พานิช(2001)	ราคาต่ำสุด	ที่ นม 0032.301 / 4077 ลงวันที่ 13 มิ.ย. 2565
1493	วัสดุคอมพิวเตอร์	19,260.00	19,260.00	เฉพาะเจาะจง	บริษัท เค พี ฤทธิวิชญ์ชัย เอ็นจิเนียริง จำกัด	บริษัท เค พี ฤทธิวิชญ์ชัย เอ็นจิเนียริง จำกัด	ราคาต่ำสุด	ที่ นม 0032.301 / 4076 ลงวันที่ 13 มิ.ย. 2565
1494	วัสดุคอมพิวเตอร์	19,260.00	19,260.00	เฉพาะเจาะจง	บริษัท เค พี ฤทธิวิชญ์ชัย เอ็นจิเนียริง จำกัด	บริษัท เค พี ฤทธิวิชญ์ชัย เอ็นจิเนียริง จำกัด	ราคาต่ำสุด	ที่ นม 0032.301 / 4076 ลงวันที่ 13 มิ.ย. 2565
1495	น้ำดื่ม	4,050.00	4,050.00	เฉพาะเจาะจง	ร้านมีชัย	ร้านมีชัย	ราคาต่ำสุด	ที่ นม 0032.301 / 4073 ลงวันที่ 13 มิ.ย. 2565
1496	น้ำดื่ม	4,050.00	4,050.00	เฉพาะเจาะจง	ร้านมีชัย	ร้านมีชัย	ราคาต่ำสุด	ที่ นม 0032.301 / 4073 ลงวันที่ 13 มิ.ย. 2565
1497	ซ่อมรถยนต์	4,280.00	4,280.00	เฉพาะเจาะจง	หจก.โคราชซีคิว 1995	หจก.โคราชซีคิว 1995	ราคาต่ำสุด	ที่ นม 0032.301 / 4070 ลงวันที่ 13 มิ.ย. 2565
1498	ซ่อมรถยนต์	4,280.00	4,280.00	เฉพาะเจาะจง	หจก.โคราชซีคิว 1995	หจก.โคราชซีคิว 1995	ราคาต่ำสุด	ที่ นม 0032.301 / 4070 ลงวันที่ 13 มิ.ย. 2565
1499	ค่าจ้างเครื่องปรับอากาศ	2,600.00	2,600.00	เฉพาะเจาะจง	ร้าน KC กิจเจริญ หน่งเทียม	ร้าน KC กิจเจริญ หน่งเทียม	ราคาต่ำสุด	ที่ นม 0032.301 / 4069 ลงวันที่ 13 มิ.ย. 2565
1500	วัสดุชั้นสุตร	9,500.00	9,500.00	เฉพาะเจาะจง	บริษัท เฟิร์มเมอร์ จำกัด	บริษัท เฟิร์มเมอร์ จำกัด	ราคาต่ำสุด	ที่ นม 0032.301 / 4067 ลงวันที่ 13 มิ.ย. 2565
1501	วัสดุชั้นสุตร	26,500.00	26,500.00	เฉพาะเจาะจง	บริษัท เอ็กซ์แสบ จำกัด	บริษัท เอ็กซ์แสบ จำกัด	ราคาต่ำสุด	ที่ นม 0032.301 / 4066 ลงวันที่ 13 มิ.ย. 2565

ลำดับที่	งานที่จัดซื้อหรือจัดจ้าง	วงเงินที่จัดซื้อ หรือจัดจ้าง (บาท)	ราคากลาง (บาท)	วิธีซื้อหรือจ้าง	รายชื่อผู้เสนอราคา และราคาที่เสนอ	ผู้ได้รับการคัดเลือกและราคา ที่ตกลงซื้อหรือจ้าง	เหตุผลที่คัดเลือก โดยสรุป	เลขที่และวันที่ของสัญญา หรือข้อตกลงในการซื้อหรือจ้าง
(2)	(3)	(4)	(5)	(6)	(7)	(8)	(9)	(10)
1502	ซ่อมรถยนต์	1,850.00	1,850.00	เฉพาะเจาะจง	อู่ปานเพชรเซอร์วิส	อู่ปานเพชรเซอร์วิส	ราคาต่ำสุด	ที่ นม 0032.301 / 4065 ลงวันที่ 13 มิ.ย. 2565
1503	จ้างตัดแต่งกิ่งไม้	4,840.00	4,840.00	เฉพาะเจาะจง	นายไพฑูรย์ ทาระสุข	นายไพฑูรย์ ทาระสุข	ราคาต่ำสุด	ที่ นม 0032.301 / 4062 ลงวันที่ 13 มิ.ย. 2565
1504	วัสดุเชื้อเพลิง	500.00	500.00	เฉพาะเจาะจง	ปั้มประยูรบริการ	ปั้มประยูรบริการ	ราคาต่ำสุด	ที่ นม 0032.301 / 4061 ลงวันที่ 13 มิ.ย. 2565
1505	วัสดุชั้นสูตร	104,069.20	104,069.20	เฉพาะเจาะจง	บริษัท เมดิทอป จำกัด	บริษัท เมดิทอป จำกัด	ราคาต่ำสุด	ที่ นม 0032.301 / 4047 ลงวันที่ 10 มิ.ย. 2565
1506	ค่าจ้างเหมาทาสีเส้นจราจรและป้ายโรงพยาบาล	34,010.00	34,010.00	เฉพาะเจาะจง	นายสรศักดิ์ วงภาพ	นายสรศักดิ์ วงภาพ	ราคาต่ำสุด	ที่ นม 0032.301 / 4046 ลงวันที่ 10 มิ.ย. 2565
1507	ค่าจ้างงานปรับปรุงโรงบำบัดน้ำเสีย	10,400.00	10,400.00	เฉพาะเจาะจง	นายสรศักดิ์ วงภาพ	นายสรศักดิ์ วงภาพ	ราคาต่ำสุด	ที่ นม 0032.301 / 4045 ลงวันที่ 10 มิ.ย. 2565
1508	ซ่อมรถยนต์	3,100.00	3,100.00	เฉพาะเจาะจง	อู่ปานเพชรเซอร์วิส	อู่ปานเพชรเซอร์วิส	ราคาต่ำสุด	ที่ นม 0032.301 / 4044 ลงวันที่ 10 มิ.ย. 2565
1509	ซ่อมรถยนต์	3,100.00	3,100.00	เฉพาะเจาะจง	อู่ปานเพชรเซอร์วิส	อู่ปานเพชรเซอร์วิส	ราคาต่ำสุด	ที่ นม 0032.301 / 4044 ลงวันที่ 10 มิ.ย. 2565
1510	ซื้อวัสดุการแพทย์	35,310.00	35,310.00	เฉพาะเจาะจง	บริษัท เอน โซน เอ็นจิเนียริง จำกัด	บริษัท เอน โซน เอ็นจิเนียริง จำกัด	ราคาต่ำสุด	ที่ นม 0032.301 / 4043 ลงวันที่ 10 มิ.ย. 2565
1511	วัสดุบริโภค	12,326.40	12,326.40	เฉพาะเจาะจง	บริษัท ดีเคเอสเอช (ประเทศไทย) จำกัด	บริษัท ดีเคเอสเอช (ประเทศไทย) จำกัด	ราคาต่ำสุด	ที่ นม 0032.301 / 4042 ลงวันที่ 10 มิ.ย. 2565
1512	ซื้อวัสดุสำนักงาน	1,883.20	1,883.20	เฉพาะเจาะจง	ร้านแสวงอะไหล่ โทรทัศน์-เครื่องเย็น	ร้านแสวงอะไหล่ โทรทัศน์-เครื่องเย็น	ราคาต่ำสุด	ที่ นม 0032.301 / 4041 ลงวันที่ 10 มิ.ย. 2565
1513	ค่าจ้างเปลี่ยนกระจกประตู	1,500.00	1,500.00	เฉพาะเจาะจง	บริษัท บุญชัยอลูมิเนียม จำกัด	บริษัท บุญชัยอลูมิเนียม จำกัด	ราคาต่ำสุด	ที่ นม 0032.301 / 4028 ลงวันที่ 9 มิ.ย. 2565
1514	วัสดุคอมพิวเตอร์	7,600.00	7,600.00	เฉพาะเจาะจง	บริษัท เจซี คอนเทค จำกัด	บริษัท เจซี คอนเทค จำกัด	ราคาต่ำสุด	ที่ นม 0032.301 / 4027 ลงวันที่ 9 มิ.ย. 2565
1515	วัสดุคอมพิวเตอร์	7,600.00	7,600.00	เฉพาะเจาะจง	บริษัท เจซี คอนเทค จำกัด	บริษัท เจซี คอนเทค จำกัด	ราคาต่ำสุด	ที่ นม 0032.301 / 4027 ลงวันที่ 9 มิ.ย. 2565
1516	ซื้อวัสดุสำนักงาน	6,420.00	6,420.00	เฉพาะเจาะจง	บริษัท บางกอก เอ การ์ด จำกัด	บริษัท บางกอก เอ การ์ด จำกัด	ราคาต่ำสุด	ที่ นม 0032.301 / 4026 ลงวันที่ 9 มิ.ย. 2565
1517	วัสดุงานบ้านงานครัว	1,800.00	1,800.00	เฉพาะเจาะจง	พรเทพ แจ็กเหลี่ยม888	พรเทพ แจ็กเหลี่ยม888	ราคาต่ำสุด	ที่ นม 0032.301 / 4024 ลงวันที่ 9 มิ.ย. 2565
1518	จ้างทำสติ๊กเกอร์	1,200.00	1,200.00	เฉพาะเจาะจง	นวนอาร์ต	นวนอาร์ต	ราคาต่ำสุด	ที่ นม 0032.301 / 4023 ลงวันที่ 9 มิ.ย. 2565
1519	ค่าอาหารผู้ป่วย	4,075.00	4,075.00	เฉพาะเจาะจง	นางอ่อนสา เหลือวิชา	นางอ่อนสา เหลือวิชา	ราคาต่ำสุด	ที่ นม 0032.301 / 4016 ลงวันที่ 9 มิ.ย. 2565
1520	ค่าอาหารผู้ป่วย	5,025.00	5,025.00	เฉพาะเจาะจง	นางสาวเอมอร เทียนกระโทก	นางสาวเอมอร เทียนกระโทก	ราคาต่ำสุด	ที่ นม 0032.301 / 4015 ลงวันที่ 9 มิ.ย. 2565
1521	ค่าอาหารผู้ป่วย	4,373.00	4,373.00	เฉพาะเจาะจง	นายชัยหลี ปทุมรังสรรค์	นายชัยหลี ปทุมรังสรรค์	ราคาต่ำสุด	ที่ นม 0032.301 / 4014 ลงวันที่ 9 มิ.ย. 2565
1522	ค่าอาหารผู้ป่วย	2,235.00	2,235.00	เฉพาะเจาะจง	นางกาญจนา วงศ์บุญชา	นางกาญจนา วงศ์บุญชา	ราคาต่ำสุด	ที่ นม 0032.301 / 4013 ลงวันที่ 9 มิ.ย. 2565
1523	ค่าอาหารผู้ป่วย	9,410.00	9,410.00	เฉพาะเจาะจง	นายธีรพงษ์ จงฟุ้งกลาง	นายธีรพงษ์ จงฟุ้งกลาง	ราคาต่ำสุด	ที่ นม 0032.301 / 4012 ลงวันที่ 9 มิ.ย. 2565
1524	ครุภัณฑ์ไฟฟ้าและวิทยุ	3,724.00	3,724.00	เฉพาะเจาะจง	หจก.โคราชซีคิว 1995	หจก.โคราชซีคิว 1995	ราคาต่ำสุด	ที่ นม 0032.301 / 4004 ลงวันที่ 7 มิ.ย. 2565
1525	ค่าจ้างเปลี่ยนหลังคาอาคารผู้ป่วยใน	206,600.00	206,600.00	เฉพาะเจาะจง	นางสาวสุนทรี แก่นกระโทก	นางสาวสุนทรี แก่นกระโทก	ราคาต่ำสุด	ที่ นม 0032.301 / 4/25 ลงวันที่ 30 พ.ย. 2564
1526	วัสดุการแพทย์	11,600.00	11,600.00	เฉพาะเจาะจง	บริษัท เนิร์สซิงโฮม จำกัด	บริษัท เนิร์สซิงโฮม จำกัด	ราคาต่ำสุด	ที่ นม 0032.301 / 3999 ลงวันที่ 7 มิ.ย. 2565
1527	วัสดุการแพทย์	6,420.00	6,420.00	เฉพาะเจาะจง	บริษัท โอเร็็กซ์ เทรดดิ้ง จำกัด	บริษัท โอเร็็กซ์ เทรดดิ้ง จำกัด	ราคาต่ำสุด	ที่ นม 0032.301 / 3998 ลงวันที่ 7 มิ.ย. 2565
1528	วัสดุการแพทย์	108,220.00	108,220.00	เฉพาะเจาะจง	บริษัท โอเร็็กซ์ เทรดดิ้ง จำกัด	บริษัท โอเร็็กซ์ เทรดดิ้ง จำกัด	ราคาต่ำสุด	ที่ นม 0032.301 / 3997 ลงวันที่ 7 มิ.ย. 2565
1529	วัสดุการแพทย์	15,300.00	15,300.00	เฉพาะเจาะจง	บริษัท ซิลลิค ฟาร์มา จำกัด	บริษัท ซิลลิค ฟาร์มา จำกัด	ราคาต่ำสุด	ที่ นม 0032.301 / 3996 ลงวันที่ 7 มิ.ย. 2565
1530	วัสดุการแพทย์	6,830.00	6,830.00	เฉพาะเจาะจง	บริษัท พี.พี.เอส.ฮอสพิทอล ชัพพลาย จำกัด	บริษัท พี.พี.เอส.ฮอสพิทอล ชัพพลาย จำกัด	ราคาต่ำสุด	ที่ นม 0032.301 / 3995 ลงวันที่ 7 มิ.ย. 2565
1531	วัสดุการแพทย์	6,830.00	6,830.00	เฉพาะเจาะจง	บริษัท พี.พี.เอส.ฮอสพิทอล ชัพพลาย จำกัด	บริษัท พี.พี.เอส.ฮอสพิทอล ชัพพลาย จำกัด	ราคาต่ำสุด	ที่ นม 0032.301 / 3995 ลงวันที่ 7 มิ.ย. 2565
1532	วัสดุการแพทย์	23,000.00	23,000.00	เฉพาะเจาะจง	บริษัท ชัยศิริเวชภัณฑ์ จำกัด	บริษัท ชัยศิริเวชภัณฑ์ จำกัด	ราคาต่ำสุด	ที่ นม 0032.301 / 3994 ลงวันที่ 7 มิ.ย. 2565
1533	วัสดุการแพทย์	33,250.00	33,250.00	เฉพาะเจาะจง	บริษัท ไธแวน เมดิคอล จำกัด	บริษัท ไธแวน เมดิคอล จำกัด	ราคาต่ำสุด	ที่ นม 0032.301 / 3993 ลงวันที่ 7 มิ.ย. 2565
1534	วัสดุการแพทย์	18,000.00	18,000.00	เฉพาะเจาะจง	บริษัท แชนด์ อินฟินิตี้ จำกัด	บริษัท แชนด์ อินฟินิตี้ จำกัด	ราคาต่ำสุด	ที่ นม 0032.301 / 3992 ลงวันที่ 7 มิ.ย. 2565
1535	วัสดุการแพทย์	10,700.00	10,700.00	เฉพาะเจาะจง	บริษัท ดีเคเอสเอช (ประเทศไทย) จำกัด	บริษัท ดีเคเอสเอช (ประเทศไทย) จำกัด	ราคาต่ำสุด	ที่ นม 0032.301 / 3991 ลงวันที่ 7 มิ.ย. 2565
1536	วัสดุการแพทย์	12,412.00	12,412.00	เฉพาะเจาะจง	บริษัท ดีเคเอสเอช (ประเทศไทย) จำกัด	บริษัท ดีเคเอสเอช (ประเทศไทย) จำกัด	ราคาต่ำสุด	ที่ นม 0032.301 / 3990 ลงวันที่ 7 มิ.ย. 2565

ลำดับที่	งานที่จัดซื้อหรือจัดจ้าง	วงเงินที่จัดซื้อ หรือจัดจ้าง (บาท)	ราคากลาง (บาท)	วิธีซื้อหรือจ้าง	รายชื่อผู้เสนอราคา และราคาที่เสนอ	ผู้ได้รับการคัดเลือกและราคา ที่ตกลงซื้อหรือจ้าง	เหตุผลที่คัดเลือก โดยสรุป	เลขที่และวันที่ของสัญญา หรือข้อตกลงในการซื้อหรือจ้าง
(2)	(3)	(4)	(5)	(6)	(7)	(8)	(9)	(10)
1537	วัสดุการแพทย์	11,299.20	11,299.20	เฉพาะเจาะจง	บริษัท ดีเคเอสเอช (ประเทศไทย) จำกัด	บริษัท ดีเคเอสเอช (ประเทศไทย) จำกัด	ราคาต่ำสุด	ที่ นม 0032.301 / 3989 ลงวันที่ 7 มิ.ย. 2565
1538	วัสดุการแพทย์	4,000.00	4,000.00	เฉพาะเจาะจง	บริษัท โอเร็กซ์ เทรตติ้ง จำกัด	บริษัท โอเร็กซ์ เทรตติ้ง จำกัด	ราคาต่ำสุด	ที่ นม 0032.301 / 3989 ลงวันที่ 2 มิ.ย. 2565
1539	วัสดุการแพทย์	11,000.00	11,000.00	เฉพาะเจาะจง	บริษัท ไทยก๊อส์ จำกัด	บริษัท ไทยก๊อส์ จำกัด	ราคาต่ำสุด	ที่ นม 0032.301 / 3987 ลงวันที่ 7 มิ.ย. 2565
1540	วัสดุชั้นสูตร	67,200.00	67,200.00	เฉพาะเจาะจง	บริษัท ท็อปชายนเมต จำกัด	บริษัท ท็อปชายนเมต จำกัด	ราคาต่ำสุด	ที่ นม 0032.301 / 3984 ลงวันที่ 7 มิ.ย. 2565
1541	วัสดุชั้นสูตร	23,000.00	23,000.00	เฉพาะเจาะจง	บริษัท อาร์เอ็กซ์ จำกัด	บริษัท อาร์เอ็กซ์ จำกัด	ราคาต่ำสุด	ที่ นม 0032.301 / 3983 ลงวันที่ 7 มิ.ย. 2565
1542	วัสดุชั้นสูตร	2,247.00	2,247.00	เฉพาะเจาะจง	บริษัท ซิลลิก ฟาร์มา จำกัด	บริษัท ซิลลิก ฟาร์มา จำกัด	ราคาต่ำสุด	ที่ นม 0032.301 / 3982 ลงวันที่ 7 มิ.ย. 2565
1543	วัสดุชั้นสูตร	10,100.00	10,100.00	เฉพาะเจาะจง	บริษัท เอ็มพี เมดกรุ๊ป จำกัด	บริษัท เอ็มพี เมดกรุ๊ป จำกัด	ราคาต่ำสุด	ที่ นม 0032.301 / 3981 ลงวันที่ 7 มิ.ย. 2565
1544	ซ่อมรถยนต์	2,061.89	2,061.89	เฉพาะเจาะจง	บริษัท โตโยต้าไทยเย็น	บริษัท โตโยต้าไทยเย็น	ราคาต่ำสุด	ที่ นม 0032.301 / 3976 ลงวันที่ 6 มิ.ย. 2565
1545	วัสดุคอมพิวเตอร์	4,066.00	4,066.00	เฉพาะเจาะจง	บริษัท เค พี ฤทธิวิชญ์ชัย เอ็นจิเนียริง จำกัด	บริษัท เค พี ฤทธิวิชญ์ชัย เอ็นจิเนียริง จำกัด	ราคาต่ำสุด	ที่ นม 0032.301 / 3975 ลงวันที่ 6 มิ.ย. 2565
1546	วัสดุคอมพิวเตอร์	4,066.00	4,066.00	เฉพาะเจาะจง	บริษัท เค พี ฤทธิวิชญ์ชัย เอ็นจิเนียริง จำกัด	บริษัท เค พี ฤทธิวิชญ์ชัย เอ็นจิเนียริง จำกัด	ราคาต่ำสุด	ที่ นม 0032.301 / 3975 ลงวันที่ 6 มิ.ย. 2565
1547	ค่าต่ออายุอุปกรณ์ป้องกันระบบเครือข่าย	10,700.00	10,700.00	เฉพาะเจาะจง	บริษัท เค พี ฤทธิวิชญ์ชัย เอ็นจิเนียริง จำกัด	บริษัท เค พี ฤทธิวิชญ์ชัย เอ็นจิเนียริง จำกัด	ราคาต่ำสุด	ที่ นม 0032.301 / 3974 ลงวันที่ 6 มิ.ย. 2565
1548	ซื้อครุภัณฑ์คอมพิวเตอร์	6,741.00	6,741.00	เฉพาะเจาะจง	บริษัท เค พี ฤทธิวิชญ์ชัย เอ็นจิเนียริง จำกัด	บริษัท เค พี ฤทธิวิชญ์ชัย เอ็นจิเนียริง จำกัด	ราคาต่ำสุด	ที่ นม 0032.301 / 3973 ลงวันที่ 6 มิ.ย. 2565
1549	วัสดุบริโภค	1,800.00	1,800.00	เฉพาะเจาะจง	ร้านอุดมชัย	ร้านอุดมชัย	ราคาต่ำสุด	ที่ นม 0032.301 / 3970 ลงวันที่ 6 มิ.ย. 2565
1550	วัสดุชั้นสูตร	4,000.00	4,000.00	เฉพาะเจาะจง	บริษัท ดับเบิล เอส ไดแอกโนสติกส์ จำกัด	บริษัท ดับเบิล เอส ไดแอกโนสติกส์ จำกัด	ราคาต่ำสุด	ที่ นม 0032.301 / 3969 ลงวันที่ 6 มิ.ย. 2565
1551	วัสดุชั้นสูตร	11,657.50	11,657.50	เฉพาะเจาะจง	บริษัท ควอลิฟาย เมด โซลูชันส์ จำกัด	บริษัท ควอลิฟาย เมด โซลูชันส์ จำกัด	ราคาต่ำสุด	ที่ นม 0032.301 / 3968 ลงวันที่ 6 มิ.ย. 2565
1552	ครุภัณฑ์การแพทย์	68,000.00	68,000.00	เฉพาะเจาะจง	บริษัท โอนิเวสต์ไวด์ เทรตติ้ง จำกัด	บริษัท โอนิเวสต์ไวด์ เทรตติ้ง จำกัด	ราคาต่ำสุด	ที่ นม 0032.301 / 3967 ลงวันที่ 6 มิ.ย. 2565
1553	วัสดุการแพทย์	785.00	785.00	เฉพาะเจาะจง	หจก.วีอาร์ชีพฟอร์ต	หจก.วีอาร์ชีพฟอร์ต	ราคาต่ำสุด	ที่ นม 0032.301 / 3966 ลงวันที่ 6 มิ.ย. 2565
1554	รถเข็นนั่งปรับข้างได้	31,800.00	31,800.00	เฉพาะเจาะจง	บริษัท ซิลลิก ฟาร์มา จำกัด	บริษัท ซิลลิก ฟาร์มา จำกัด	ราคาต่ำสุด	ที่ นม 0032.301 / 3965 ลงวันที่ 6 มิ.ย. 2565
1555	รถเข็นแบบนอนได้	7,490.00	7,490.00	เฉพาะเจาะจง	บริษัท ซิลลิก ฟาร์มา จำกัด	บริษัท ซิลลิก ฟาร์มา จำกัด	ราคาต่ำสุด	ที่ นม 0032.301 / 3964 ลงวันที่ 6 มิ.ย. 2565
1556	วัสดุการแพทย์	449.40	449.40	เฉพาะเจาะจง	บริษัท แก๊ซแอนด์คาสติ้ง จำกัด	บริษัท แก๊ซแอนด์คาสติ้ง จำกัด	ราคาต่ำสุด	ที่ นม 0032.301 / 3963 ลงวันที่ 6 มิ.ย. 2565
1557	จ้างสุบสิ่งปฏิกูล	1,000.00	1,000.00	เฉพาะเจาะจง	นายอดิศักดิ์ กรรตริย	นายอดิศักดิ์ กรรตริย	ราคาต่ำสุด	ที่ นม 0032.301 / 3929 ลงวันที่ 2 มิ.ย. 2565
1558	ซ่อมจักรยานยนต์	2,200.00	2,200.00	เฉพาะเจาะจง	นายสมควร แทนรินทร์	นายสมควร แทนรินทร์	ราคาต่ำสุด	ที่ นม 0032.301 / 3928 ลงวันที่ 31 พ.ค. 2565
1559	วัสดุชั้นสูตร	67,591.90	67,591.90	เฉพาะเจาะจง	บริษัท เมดิทอป จำกัด	บริษัท เมดิทอป จำกัด	ราคาต่ำสุด	ที่ นม 0032.301 / 3926 ลงวันที่ 2 มิ.ย. 2565
1560	วัสดุชั้นสูตร	48,000.00	48,000.00	เฉพาะเจาะจง	บริษัท เฟิร์มเมอร์ จำกัด	บริษัท เฟิร์มเมอร์ จำกัด	ราคาต่ำสุด	ที่ นม 0032.301 / 3925 ลงวันที่ 7 มิ.ย. 2565
1561	วัสดุชั้นสูตร	19,000.00	19,000.00	เฉพาะเจาะจง	บริษัท เฟิร์มเมอร์ จำกัด	บริษัท เฟิร์มเมอร์ จำกัด	ราคาต่ำสุด	ที่ นม 0032.301 / 3924 ลงวันที่ 2 มิ.ย. 2565
1562	วัสดุชั้นสูตร	22,000.00	22,000.00	เฉพาะเจาะจง	บริษัท เอ็กซ์แล็บ จำกัด	บริษัท เอ็กซ์แล็บ จำกัด	ราคาต่ำสุด	ที่ นม 0032.301 / 3923 ลงวันที่ 2 มิ.ย. 2565
1563	ซ่อมแอร์	28,355.00	28,355.00	เฉพาะเจาะจง	ร้านสองพี่น้อง	ร้านสองพี่น้อง	ราคาต่ำสุด	ที่ นม 0032.301 / 3921 ลงวันที่ 2 มิ.ย. 2565
1564	ซ่อมแอร์	29,600.00	29,600.00	เฉพาะเจาะจง	ร้านสองพี่น้อง	ร้านสองพี่น้อง	ราคาต่ำสุด	ที่ นม 0032.301 / 3921 ลงวันที่ 2 มิ.ย. 2565
1565	วัสดุซ่อมบำรุง	2,016.95	2,016.95	เฉพาะเจาะจง	หจก.ยงสวัสดิ์เคหะภัณฑ์	หจก.ยงสวัสดิ์เคหะภัณฑ์	ราคาต่ำสุด	ที่ นม 0032.301 / 3920 ลงวันที่ 2 มิ.ย. 2565
1566	วัสดุซ่อมบำรุง	2,016.95	2,016.95	เฉพาะเจาะจง	หจก.ยงสวัสดิ์เคหะภัณฑ์	หจก.ยงสวัสดิ์เคหะภัณฑ์	ราคาต่ำสุด	ที่ นม 0032.301 / 3920 ลงวันที่ 2 มิ.ย. 2565
1567	จ้างเหมาบริการ	25,600.00	25,600.00	เฉพาะเจาะจง	ร้านเพชรศิรินทร์	ร้านเพชรศิรินทร์	ราคาต่ำสุด	ที่ นม 0032.301 / 3917 ลงวันที่ 2 มิ.ย. 2565
1568	เวชภัณฑ์ยา	4,139.00	4,139.00	เฉพาะเจาะจง	นางอ่อนสา เหลือวิชา	นางอ่อนสา เหลือวิชา	ราคาต่ำสุด	ที่ นม 0032.301 / 3909 ลงวันที่ 1 มิ.ย. 2565
1569	เวชภัณฑ์ยา	4,139.00	4,139.00	เฉพาะเจาะจง	นางอ่อนสา เหลือวิชา	นางอ่อนสา เหลือวิชา	ราคาต่ำสุด	ที่ นม 0032.301 / 3909 ลงวันที่ 1 มิ.ย. 2565
1570	ค่าอาหารผู้ป่วย	5,915.00	5,915.00	เฉพาะเจาะจง	นางสาวเอมอร เทียนกระโทก	นางสาวเอมอร เทียนกระโทก	ราคาต่ำสุด	ที่ นม 0032.301 / 3908 ลงวันที่ 1 มิ.ย. 2565
1571	ค่าอาหารผู้ป่วย	5,650.00	5,650.00	เฉพาะเจาะจง	นายชัยหลี ปทุมรังสรรค์	นายชัยหลี ปทุมรังสรรค์	ราคาต่ำสุด	ที่ นม 0032.301 / 3907 ลงวันที่ 1 มิ.ย. 2565

ลำดับที่	งานที่จัดซื้อหรือจัดจ้าง	วงเงินที่จัดซื้อ หรือจัดจ้าง (บาท)	ราคากลาง (บาท)	วิธีซื้อหรือจ้าง	รายชื่อผู้เสนอราคา และราคาที่เสนอ	ผู้ได้รับการคัดเลือกและราคา ที่ตกลงซื้อหรือจ้าง	เหตุผลที่คัดเลือก โดยสรุป	เลขที่และวันที่ของสัญญา หรือข้อตกลงในการซื้อหรือจ้าง
(2)	(3)	(4)	(5)	(6)	(7)	(8)	(9)	(10)
1572	ค่าอาหารผู้ป่วย	3,480.00	3,480.00	เฉพาะเจาะจง	นางกาญจนา วงศ์บุญชา	นางกาญจนา วงศ์บุญชา	ราคาต่ำสุด	ที่ นม 0032.301 / 3906 ลงวันที่ 1 มิ.ย. 2565
1573	ค่าอาหารผู้ป่วย	8,745.00	8,745.00	เฉพาะเจาะจง	นายธีรพงศ์ จงพิงกลาง	นายธีรพงศ์ จงพิงกลาง	ราคาต่ำสุด	ที่ นม 0032.301 / 3905 ลงวันที่ 1 มิ.ย. 2565
1574	จ้างบริการอินเทอร์เน็ต	10,368.30	10,368.30	เฉพาะเจาะจง	บริษัท ทริปเปิลที บรอดแบนด์ จำกัด	บริษัท ทริปเปิลที บรอดแบนด์ จำกัด	ราคาต่ำสุด	ที่ นม 0032.301 / 3902 ลงวันที่ 1 มิ.ย. 2565
1575	บริการอินเทอร์เน็ต	4,269.30	4,269.30	เฉพาะเจาะจง	บริษัท ทริปเปิลที บรอดแบนด์ จำกัด	บริษัท ทริปเปิลที บรอดแบนด์ จำกัด	ราคาต่ำสุด	ที่ นม 0032.301 / 3901 ลงวันที่ 1 มิ.ย. 2565
1576	บริการอินเทอร์เน็ต	11,970.09	11,970.09	เฉพาะเจาะจง	บริษัท แอดวานซ์ ไวร์เลส เน็ทเวอร์ค	บริษัท แอดวานซ์ ไวร์เลส เน็ทเวอร์ค	ราคาต่ำสุด	ที่ นม 0032.301 / 3882 ลงวันที่ 1 มิ.ย. 2565
1577	ค่าบริการตรวจทางห้องปฏิบัติการ มิ.ย.65	60,675.00	60,675.00	เฉพาะเจาะจง	บริษัท อาร์ไอเอ แลบบอราทอรี	บริษัท อาร์ไอเอ แลบบอราทอรี	ราคาต่ำสุด	ที่ นม 0032.301 / 3852 ลงวันที่ 1 ก.ค. 2565
1578	วัสดุเชื้อเพลิง	76,910.00	76,910.00	เฉพาะเจาะจง	สหกรณ์การเกษตรเสิงสาง จำกัด	สหกรณ์การเกษตรเสิงสาง จำกัด	ราคาต่ำสุด	ที่ นม 0032.301 / 3849 ลงวันที่ 31 พ.ค. 2565
1579	ค่าจ้างเหมาค่าจัดขยะ	49,238.50	49,238.50	เฉพาะเจาะจง	หจก.ส.เรืองโรจน์สระบุรี	หจก.ส.เรืองโรจน์สระบุรี	ราคาต่ำสุด	ที่ นม 0032.301 / 3836 ลงวันที่ 30 พ.ค. 2565
1580	วัสดุบริโภค	9,899.00	9,899.00	เฉพาะเจาะจง	ยงสวัสดิ์เซ็นเตอร์	ยงสวัสดิ์เซ็นเตอร์	ราคาต่ำสุด	ที่ นม 0032.301 / 3835 ลงวันที่ 30 พ.ค. 2565
1581	วัสดุงานบ้านงานครัว	4,185.00	4,185.00	เฉพาะเจาะจง	ยงสวัสดิ์เซ็นเตอร์	ยงสวัสดิ์เซ็นเตอร์	ราคาต่ำสุด	ที่ นม 0032.301 / 3834 ลงวันที่ 30 พ.ค. 2565
1582	วัสดุงานบ้าน	30,741.52	30,741.52	เฉพาะเจาะจง	บริษัท สไมล์คลีนแอนด์ซัพพลายส์	บริษัท สไมล์คลีนแอนด์ซัพพลายส์	ราคาต่ำสุด	ที่ นม 0032.301 / 3830 ลงวันที่ 27 พ.ค. 2565
1583	เครื่องดูดเสมหะ	22,500.00	22,500.00	เฉพาะเจาะจง	บริษัท เค เค เมดิคอล จำกัด	บริษัท เค เค เมดิคอล จำกัด	ราคาต่ำสุด	ที่ นม 0032.301 / 3828 ลงวันที่ 30 พ.ค. 2565
1584	ที่นอนลมแบบลอน	14,700.00	14,700.00	เฉพาะเจาะจง	บริษัท เค เค เมดิคอล จำกัด	บริษัท เค เค เมดิคอล จำกัด	ราคาต่ำสุด	ที่ นม 0032.301 / 3827 ลงวันที่ 30 พ.ค. 2565
1585	วัสดุซ่อมบำรุง	260.00	260.00	เฉพาะเจาะจง	กิจรุ่งเรืองอะไหล่	กิจรุ่งเรืองอะไหล่	ราคาต่ำสุด	ที่ นม 0032.301 / 3826 ลงวันที่ 30 พ.ค. 2565
1586	ค่าจ้างทำประตูเหล็กด้านหลังเรือนพักขยะ	6,455.00	6,455.00	เฉพาะเจาะจง	นายสรรค์ วงภาพ	นายสรรค์ วงภาพ	ราคาต่ำสุด	ที่ นม 0032.301 / 3825 ลงวันที่ 30 พ.ค. 2565
1587	ซื้อวัสดุการแพทย์	15,780.00	15,780.00	เฉพาะเจาะจง	บริษัท เอ็นพีเซอร์วิสแอนด์เมดิคอล จำกัด	บริษัท เอ็นพีเซอร์วิสแอนด์เมดิคอล จำกัด	ราคาต่ำสุด	ที่ นม 0032.301 / 3823 ลงวันที่ 30 พ.ค. 2565
1588	ค่าอาหารผู้ป่วย	6,069.00	6,069.00	เฉพาะเจาะจง	นางอ่อนสา เหลือวิชา	นางอ่อนสา เหลือวิชา	ราคาต่ำสุด	ที่ นม 0032.301 / 3814 ลงวันที่ 26 พ.ค. 2565
1589	ค่าอาหารผู้ป่วย	6,069.00	6,069.00	เฉพาะเจาะจง	นางอ่อนสา เหลือวิชา	นางอ่อนสา เหลือวิชา	ราคาต่ำสุด	ที่ นม 0032.301 / 3814 ลงวันที่ 26 พ.ค. 2565
1590	ค่าอาหารผู้ป่วย	6,805.00	6,805.00	เฉพาะเจาะจง	นางสาวเอมอร เทียนกระโทก	นางสาวเอมอร เทียนกระโทก	ราคาต่ำสุด	ที่ นม 0032.301 / 3813 ลงวันที่ 27 พ.ค. 2565
1591	ค่าอาหารผู้ป่วย	6,891.00	6,891.00	เฉพาะเจาะจง	นายชัยหลี ปทุมรังสรรค์	นายชัยหลี ปทุมรังสรรค์	ราคาต่ำสุด	ที่ นม 0032.301 / 3812 ลงวันที่ 27 พ.ค. 2565
1592	ค่าอาหารผู้ป่วย	2,845.00	2,845.00	เฉพาะเจาะจง	นางกาญจนา วงศ์บุญชา	นางกาญจนา วงศ์บุญชา	ราคาต่ำสุด	ที่ นม 0032.301 / 3811 ลงวันที่ 27 พ.ค. 2565
1593	ค่าอาหารผู้ป่วย	10,670.00	10,670.00	เฉพาะเจาะจง	นายธีรพงศ์ จงพิงกลาง	นายธีรพงศ์ จงพิงกลาง	ราคาต่ำสุด	ที่ นม 0032.301 / 3810 ลงวันที่ 27 พ.ค. 2565
1594	วัสดุสำนักงาน	918.00	918.00	เฉพาะเจาะจง	บริษัท มั่นคงหลง จำกัด	บริษัท มั่นคงหลง จำกัด	ราคาต่ำสุด	ที่ นม 0032.301 / 3810 ลงวันที่ 27 พ.ค. 2565
1595	วัสดุสำนักงาน	16,515.45	16,515.45	เฉพาะเจาะจง	บริษัท มั่นคงหลง	บริษัท มั่นคงหลง	ราคาต่ำสุด	ที่ นม 0032.301 / 3808 ลงวันที่ 27 พ.ค. 2565
1596	วัสดุบริโภค	5,550.00	5,550.00	เฉพาะเจาะจง	ร้านอุดมชัย	ร้านอุดมชัย	ราคาต่ำสุด	ที่ นม 0032.301 / 3805 ลงวันที่ 27 พ.ค. 2565
1597	วัสดุบริโภค	5,550.00	5,550.00	เฉพาะเจาะจง	ร้านอุดมชัย	ร้านอุดมชัย	ราคาต่ำสุด	ที่ นม 0032.301 / 3805 ลงวันที่ 27 พ.ค. 2565
1598	จ้างสุบสิ่งปฏิกูล	500.00	500.00	เฉพาะเจาะจง	นายอดิศักดิ์ กรรตริย	นายอดิศักดิ์ กรรตริย	ราคาต่ำสุด	ที่ นม 0032.301 / 3803 ลงวันที่ 27 พ.ค. 2565
1599	ค่าจ้างซ่อมบำรุงรถยนต์ ขก-1937	7,750.00	7,750.00	เฉพาะเจาะจง	ร้านปัทมชัยไดนาโม-แอร์	ร้านปัทมชัยไดนาโม-แอร์	ราคาต่ำสุด	ที่ นม 0032.301 / 3802 ลงวันที่ 27 พ.ค. 2565
1600	ซ่อมแอร์	6,500.00	6,500.00	เฉพาะเจาะจง	ร้านสองพี่น้อง	ร้านสองพี่น้อง	ราคาต่ำสุด	ที่ นม 0032.301 / 3795 ลงวันที่ 26 พ.ค. 2565
1601	ซ่อมแอร์	6,500.00	6,500.00	เฉพาะเจาะจง	ร้านสองพี่น้อง	ร้านสองพี่น้อง	ราคาต่ำสุด	ที่ นม 0032.301 / 3795 ลงวันที่ 26 พ.ค. 2565
1602	ซ่อมแอร์	6,300.00	6,300.00	เฉพาะเจาะจง	ร้านสองพี่น้อง	ร้านสองพี่น้อง	ราคาต่ำสุด	ที่ นม 0032.301 / 3795 ลงวันที่ 26 ก.ค. 2565
1603	จ้างสุบสิ่งปฏิกูล	1,000.00	1,000.00	เฉพาะเจาะจง	นายทูลทองใจ สังขฤกษ์	นายทูลทองใจ สังขฤกษ์	ราคาต่ำสุด	ที่ นม 0032.301 / 3789 ลงวันที่ 26 พ.ค. 2565
1604	วัสดุไฟฟ้าและวิทยุ	621.00	621.00	เฉพาะเจาะจง	หจก.โคราชซีคิว 1995	หจก.โคราชซีคิว 1995	ราคาต่ำสุด	ที่ นม 0032.301 / 3788 ลงวันที่ 24 พ.ค. 2565
1605	วัสดุสำนักงาน	10,889.00	10,889.00	เฉพาะเจาะจง	บริษัท นาฟสเดชั่นเนอรี่ จำกัด	บริษัท นาฟสเดชั่นเนอรี่ จำกัด	ราคาต่ำสุด	ที่ นม 0032.301 / 3786 ลงวันที่ 26 พ.ค. 2565
1606	วัสดุงานบ้าน	25,605.00	25,605.00	เฉพาะเจาะจง	บริษัท นาฟสเดชั่นเนอรี่ จำกัด	บริษัท นาฟสเดชั่นเนอรี่ จำกัด	ราคาต่ำสุด	ที่ นม 0032.301 / 3785 ลงวันที่ 26 พ.ค. 2565

ลำดับที่	งานที่จัดซื้อหรือจัดจ้าง	วงเงินที่จัดซื้อ หรือจัดจ้าง (บาท)	ราคากลาง (บาท)	วิธีซื้อหรือจ้าง	รายชื่อผู้เสนอราคา และราคาที่เสนอ	ผู้ได้รับการคัดเลือกและราคา ที่ตกลงซื้อหรือจ้าง	เหตุผลที่คัดเลือก โดยสรุป	เลขที่และวันที่ของสัญญา หรือข้อตกลงในการซื้อหรือจ้าง
(2)	(3)	(4)	(5)	(6)	(7)	(8)	(9)	(10)
1607	วัสดุงานบ้าน	41,269.94	41,269.94	เฉพาะเจาะจง	หจก กิตติเชษฐ์ เอสทีอาร์	หจก กิตติเชษฐ์ เอสทีอาร์	ราคาต่ำสุด	ที่ นม 0032.301 / 3784 ลงวันที่ 26 พ.ค. 2565
1608	วัสดุชั้นสุตร	80,000.00	80,000.00	เฉพาะเจาะจง	บริษัท เฟอร์นิเจอร์ จำกัด	บริษัท เฟอร์นิเจอร์ จำกัด	ราคาต่ำสุด	ที่ นม 0032.301 / 3783 ลงวันที่ 1 มิ.ย. 2565
1609	วัสดุชั้นสุตร	80,000.00	80,000.00	เฉพาะเจาะจง	บริษัท เฟอร์นิเจอร์ จำกัด	บริษัท เฟอร์นิเจอร์ จำกัด	ราคาต่ำสุด	ที่ นม 0032.301 / 3782 ลงวันที่ 26 พ.ค. 2565
1610	วัสดุชั้นสุตร	80,000.00	80,000.00	เฉพาะเจาะจง	บริษัท เฟอร์นิเจอร์ จำกัด	บริษัท เฟอร์นิเจอร์ จำกัด	ราคาต่ำสุด	ที่ นม 0032.301 / 3781 ลงวันที่ 26 พ.ค. 2565
1611	ค่าโทรศัพท์	749.00	749.00	เฉพาะเจาะจง	บริษัท โทรคมนาคมแห่งชาติ จำกัด	บริษัท โทรคมนาคมแห่งชาติ จำกัด	ราคาต่ำสุด	ที่ นม 0032.301 / 3774 ลงวันที่ 25 พ.ค. 2565
1612	ค่าจ้างติดตั้งสายล้อมรอบที่ฟักขยะ	51,330.00	51,330.00	เฉพาะเจาะจง	นายสรศักดิ์ วงภาพ	นายสรศักดิ์ วงภาพ	ราคาต่ำสุด	ที่ นม 0032.301 / 3755 ลงวันที่ 24 พ.ค. 2565
1613	ค่าจ้างซ่อมบำรุงรถยนต์ กร-3016	9,478.74	9,478.74	เฉพาะเจาะจง	หจก.โตโยต้าโคราช 1988	หจก.โตโยต้าโคราช 1988	ราคาต่ำสุด	ที่ นม 0032.301 / 3754 ลงวันที่ 24 พ.ค. 2565
1614	ซื้อวัสดุการแพทย์	10,689.30	10,689.30	เฉพาะเจาะจง	บริษัท สยาม ทอรัล โปรเกรสชั่น จำกัด	บริษัท สยาม ทอรัล โปรเกรสชั่น จำกัด	ราคาต่ำสุด	ที่ นม 0032.301 / 3751 ลงวันที่ 24 พ.ค. 2565
1615	ค่าจ้างงานเทพื้นที่เก็บรถเข็นขยะ	4,100.00	4,100.00	เฉพาะเจาะจง	นายสรศักดิ์ วงภาพ	นายสรศักดิ์ วงภาพ	ราคาต่ำสุด	ที่ นม 0032.301 / 3744 ลงวันที่ 24 พ.ค. 2565
1616	ซื้อวัสดุงานบ้านงานครัว	23,112.00	23,112.00	เฉพาะเจาะจง	บริษัท เพิ่มมิตรกรุป	บริษัท เพิ่มมิตรกรุป	ราคาต่ำสุด	ที่ นม 0032.301 / 3743 ลงวันที่ 24 พ.ค. 2565
1617	ค่าจ้างเหมาบริการแม่บ้าน	9,860.00	9,860.00	เฉพาะเจาะจง	นางกนิษฐา วงศ์ณิสัย	นางกนิษฐา วงศ์ณิสัย	ราคาต่ำสุด	ที่ นม 0032.301 / 3734 ลงวันที่ 20 พ.ค. 2565
1618	ค่าจ้างเหมาบริการคนสวน	10,122.00	10,122.00	เฉพาะเจาะจง	นายคมกริช พลอยงาม	นายคมกริช พลอยงาม	ราคาต่ำสุด	ที่ นม 0032.301 / 3733 ลงวันที่ 20 พ.ค. 2565
1619	ซื้อครุภัณฑ์สำนักงาน	10,165.00	10,165.00	เฉพาะเจาะจง	หจก.ขวัญชัยอิเล็กทรอนิกส์ดีไลท์ติ้ง	หจก.ขวัญชัยอิเล็กทรอนิกส์ดีไลท์ติ้ง	ราคาต่ำสุด	ที่ นม 0032.301 / 3723 ลงวันที่ 23 พ.ค. 2565
1620	วัสดุงานบ้านงานครัว	2,193.50	2,193.50	เฉพาะเจาะจง	พรเทพ แจ็กเหลี่ยม888	พรเทพ แจ็กเหลี่ยม888	ราคาต่ำสุด	ที่ นม 0032.301 / 3721 ลงวันที่ 23 พ.ค. 2565
1621	วัสดุงานบ้านงานครัว	2,193.50	2,193.50	เฉพาะเจาะจง	พรเทพ แจ็กเหลี่ยม888	พรเทพ แจ็กเหลี่ยม888	ราคาต่ำสุด	ที่ นม 0032.301 / 3721 ลงวันที่ 23 พ.ค. 2565
1622	วัสดุการแพทย์	22,042.00	22,042.00	เฉพาะเจาะจง	บริษัท โอเร็กซ์ เทรตติ้ง จำกัด	บริษัท โอเร็กซ์ เทรตติ้ง จำกัด	ราคาต่ำสุด	ที่ นม 0032.301 / 3702 ลงวันที่ 20 พ.ค. 2565
1623	วัสดุการแพทย์	42,000.00	42,000.00	เฉพาะเจาะจง	บริษัท เมดแม็กซ์ จำกัด	บริษัท เมดแม็กซ์ จำกัด	ราคาต่ำสุด	ที่ นม 0032.301 / 3701 ลงวันที่ 20 พ.ค. 2565
1624	ค่าบริการโทรศัพท์เคลื่อนที่	961.93	961.93	เฉพาะเจาะจง	บริษัท ทรูมูฟเอชยูนิเวอร์แซลคอมมิวนิเคชั่น จำกัด	บริษัท ทรูมูฟเอชยูนิเวอร์แซลคอมมิวนิเคชั่น จำกัด	ราคาต่ำสุด	ที่ นม 0032.301 / 3688 ลงวันที่ 19 พ.ค. 2565
1625	ค่าอาหารผู้ป่วย	4,852.00	4,852.00	เฉพาะเจาะจง	นางอ่อนสา เหลือวิชา	นางอ่อนสา เหลือวิชา	ราคาต่ำสุด	ที่ นม 0032.301 / 3687 ลงวันที่ 19 พ.ค. 2565
1626	ค่าอาหารผู้ป่วย	5,665.00	5,665.00	เฉพาะเจาะจง	นายชัยหลี ปทุมรังสรรค์	นายชัยหลี ปทุมรังสรรค์	ราคาต่ำสุด	ที่ นม 0032.301 / 3685 ลงวันที่ 19 พ.ค. 2565
1627	ค่าอาหารผู้ป่วย	2,695.00	2,695.00	เฉพาะเจาะจง	นางกาญจนา วงศ์บุญชา	นางกาญจนา วงศ์บุญชา	ราคาต่ำสุด	ที่ นม 0032.301 / 3684 ลงวันที่ 19 พ.ค. 2565
1628	ค่าอาหารผู้ป่วย	8,635.00	8,635.00	เฉพาะเจาะจง	นายธีรพงษ์ จงพิงกลาง	นายธีรพงษ์ จงพิงกลาง	ราคาต่ำสุด	ที่ นม 0032.301 / 3683 ลงวันที่ 19 พ.ค. 2565
1629	วัสดุซ่อมบำรุง	600.00	600.00	เฉพาะเจาะจง	บริษัท เองเจริญ โก อัพ	บริษัท เองเจริญ โก อัพ	ราคาต่ำสุด	ที่ นม 0032.301 / 3676 ลงวันที่ 18 พ.ค. 2565
1630	วัสดุเชื้อเพลิง	3,183.25	3,183.25	เฉพาะเจาะจง	ขวัญชัยสยาม	ขวัญชัยสยาม	ราคาต่ำสุด	ที่ นม 0032.301 / 3675 ลงวันที่ 18 พ.ค. 2565
1631	ค่าจ้างเหมาบริการคนสวน	7,699.00	7,699.00	เฉพาะเจาะจง	นายสมพล ฝักแก้ว	นายสมพล ฝักแก้ว	ราคาต่ำสุด	ที่ นม 0032.301 / 3673 ลงวันที่ 18 พ.ค. 2565
1632	ซ่อมแอร์	2,461.00	2,461.00	เฉพาะเจาะจง	ร้านสองพี่น้อง	ร้านสองพี่น้อง	ราคาต่ำสุด	ที่ นม 0032.301 / 3667 ลงวันที่ 18 พ.ค. 2565
1633	ซ่อมแอร์	2,300.00	2,300.00	เฉพาะเจาะจง	ร้านสองพี่น้อง	ร้านสองพี่น้อง	ราคาต่ำสุด	ที่ นม 0032.301 / 3667 ลงวันที่ 18 พ.ค. 2565
1634	ซ่อมแอร์	6,527.00	6,527.00	เฉพาะเจาะจง	ร้านสองพี่น้อง	ร้านสองพี่น้อง	ราคาต่ำสุด	ที่ นม 0032.301 / 3665 ลงวันที่ 18 พ.ค. 2565
1635	ซ่อมแอร์	6,527.00	6,527.00	เฉพาะเจาะจง	ร้านสองพี่น้อง	ร้านสองพี่น้อง	ราคาต่ำสุด	ที่ นม 0032.301 / 3665 ลงวันที่ 18 พ.ค. 2565
1636	ซ่อมแอร์	6,100.00	6,100.00	เฉพาะเจาะจง	ร้านสองพี่น้อง	ร้านสองพี่น้อง	ราคาต่ำสุด	ที่ นม 0032.301 / 3665 ลงวันที่ 18 พ.ค. 2565
1637	ซื้อครุภัณฑ์ยานพาหนะและขนส่ง	8,700.00	8,700.00	เฉพาะเจาะจง	นางสาวญาณิศา นิลรัตน์	นางสาวญาณิศา นิลรัตน์	ราคาต่ำสุด	ที่ นม 0032.301 / 3663 ลงวันที่ 18 พ.ค. 2565
1638	วัสดุงานบ้านงานครัว	1,950.00	1,950.00	เฉพาะเจาะจง	ร้านต่ายเฟอร์นิเจอร์	ร้านต่ายเฟอร์นิเจอร์	ราคาต่ำสุด	ที่ นม 0032.301 / 3662 ลงวันที่ 18 พ.ค. 2565
1639	วัสดุงานบ้านงานครัว	1,950.00	1,950.00	เฉพาะเจาะจง	ร้านต่ายเฟอร์นิเจอร์	ร้านต่ายเฟอร์นิเจอร์	ราคาต่ำสุด	ที่ นม 0032.301 / 3662 ลงวันที่ 18 พ.ค. 2565
1640	ซ่อมแอร์	22,095.50	22,095.50	เฉพาะเจาะจง	ร้านสองพี่น้อง	ร้านสองพี่น้อง	ราคาต่ำสุด	ที่ นม 0032.301 / 3660 ลงวันที่ 18 พ.ค. 2565
1641	ค่าอาหารผู้ป่วย	5,250.00	5,250.00	เฉพาะเจาะจง	นางสาวเอมอร เทียนกระโทก	นางสาวเอมอร เทียนกระโทก	ราคาต่ำสุด	ที่ นม 0032.301 / 3656 ลงวันที่ 19 พ.ค. 2565

ลำดับที่	งานที่จัดซื้อหรือจัดจ้าง	วงเงินที่จัดซื้อ หรือจัดจ้าง (บาท)	ราคากลาง (บาท)	วิธีซื้อหรือจ้าง	รายชื่อผู้เสนอราคา และราคาที่เสนอ	ผู้ได้รับการคัดเลือกและราคา ที่ตกลงซื้อหรือจ้าง	เหตุผลที่คัดเลือก โดยสรุป	เลขที่และวันที่ของสัญญา หรือข้อตกลงในการซื้อหรือจ้าง
(2)	(3)	(4)	(5)	(6)	(7)	(8)	(9)	(10)
1642	ค่าจ้างซ่อมรถยนต์ ขม-7919	51,280.00	51,280.00	เฉพาะเจาะจง	อู่เฉลิมการช่าง(บี ดีเซล)	อู่เฉลิมการช่าง(บี ดีเซล)	ราคาต่ำสุด	ที่ นม 0032.301 / 3648 ลงวันที่ 12 พ.ค. 2565
1643	วัสดุบริโภค	3,718.00	3,718.00	เฉพาะเจาะจง	นางอ่อนสา เหลือวิชา	นางอ่อนสา เหลือวิชา	ราคาต่ำสุด	ที่ นม 0032.301 / 3646 ลงวันที่ 12 พ.ค. 2565
1644	วัสดุบริโภค	3,990.00	3,990.00	เฉพาะเจาะจง	นางสาวเอมอร เทียนกระโทก	นางสาวเอมอร เทียนกระโทก	ราคาต่ำสุด	ที่ นม 0032.301 / 3645 ลงวันที่ 12 พ.ค. 2565
1645	วัสดุบริโภค	3,990.00	3,990.00	เฉพาะเจาะจง	นางสาวเอมอร เทียนกระโทก	นางสาวเอมอร เทียนกระโทก	ราคาต่ำสุด	ที่ นม 0032.301 / 3645 ลงวันที่ 12 พ.ค. 2565
1646	วัสดุบริโภค	4,758.00	4,758.00	เฉพาะเจาะจง	นายชัยหลี ปทุมรังสรรค์	นายชัยหลี ปทุมรังสรรค์	ราคาต่ำสุด	ที่ นม 0032.301 / 3644 ลงวันที่ 12 พ.ค. 2565
1647	วัสดุบริโภค	2,535.00	2,535.00	เฉพาะเจาะจง	นางกาญจนา วงศ์บุญชา	นางกาญจนา วงศ์บุญชา	ราคาต่ำสุด	ที่ นม 0032.301 / 3643 ลงวันที่ 12 พ.ค. 2565
1648	วัสดุบริโภค	7,440.00	7,440.00	เฉพาะเจาะจง	นายธีรพงศ์ จงพิงกลาง	นายธีรพงศ์ จงพิงกลาง	ราคาต่ำสุด	ที่ นม 0032.301 / 3642 ลงวันที่ 12 พ.ค. 2565
1649	วัสดุขั้นสูง	9,000.00	9,000.00	เฉพาะเจาะจง	บริษัท ไบโอเคมีคัล เทคโนโลยี จำกัด	บริษัท ไบโอเคมีคัล เทคโนโลยี จำกัด	ราคาต่ำสุด	ที่ นม 0032.301 / 3639 ลงวันที่ 12 พ.ค. 2565
1650	วัสดุขั้นสูง	22,000.00	22,000.00	เฉพาะเจาะจง	บริษัท เอ็กซ์แสบ จำกัด	บริษัท เอ็กซ์แสบ จำกัด	ราคาต่ำสุด	ที่ นม 0032.301 / 3638 ลงวันที่ 12 พ.ค. 2565
1651	วัสดุขั้นสูง	36,000.00	36,000.00	เฉพาะเจาะจง	บริษัท เอ็กซ์แสบ จำกัด	บริษัท เอ็กซ์แสบ จำกัด	ราคาต่ำสุด	ที่ นม 0032.301 / 3637 ลงวันที่ 12 พ.ค. 2565
1652	วัสดุขั้นสูง	800.00	800.00	เฉพาะเจาะจง	บริษัท ควอลิฟาย เมด โซลูชันส์ จำกัด	บริษัท ควอลิฟาย เมด โซลูชันส์ จำกัด	ราคาต่ำสุด	ที่ นม 0032.301 / 3636 ลงวันที่ 12 พ.ค. 2565
1653	วัสดุการแพทย์	11,500.00	11,500.00	เฉพาะเจาะจง	บริษัท ชัยศิริเวชภัณฑ์ จำกัด	บริษัท ชัยศิริเวชภัณฑ์ จำกัด	ราคาต่ำสุด	ที่ นม 0032.301 / 3633 ลงวันที่ 12 พ.ค. 2565
1654	วัสดุการแพทย์	8,400.00	8,400.00	เฉพาะเจาะจง	บริษัท ทู เมดิคอล จำกัด	บริษัท ทู เมดิคอล จำกัด	ราคาต่ำสุด	ที่ นม 0032.301 / 3632 ลงวันที่ 12 พ.ค. 2565
1655	วัสดุการแพทย์	4,970.00	4,970.00	เฉพาะเจาะจง	บริษัท ไบโอคอตทอน จำกัด	บริษัท ไบโอคอตทอน จำกัด	ราคาต่ำสุด	ที่ นม 0032.301 / 3631 ลงวันที่ 12 พ.ค. 2565
1656	วัสดุการแพทย์	30,000.00	30,000.00	เฉพาะเจาะจง	บริษัท บุญชัยอลูมิเนียม จำกัด	บริษัท บุญชัยอลูมิเนียม จำกัด	ราคาต่ำสุด	ที่ นม 0032.301 / 3630 ลงวันที่ 12 พ.ค. 2565
1657	วัสดุการแพทย์	7,276.00	7,276.00	เฉพาะเจาะจง	บริษัท โอเร็กซ์ เทรดดิ้ง จำกัด	บริษัท โอเร็กซ์ เทรดดิ้ง จำกัด	ราคาต่ำสุด	ที่ นม 0032.301 / 3629 ลงวันที่ 12 พ.ค. 2565
1658	วัสดุการแพทย์	3,638.00	3,638.00	เฉพาะเจาะจง	บริษัท โอเร็กซ์ เทรดดิ้ง จำกัด	บริษัท โอเร็กซ์ เทรดดิ้ง จำกัด	ราคาต่ำสุด	ที่ นม 0032.301 / 3628 ลงวันที่ 12 พ.ค. 2565
1659	วัสดุการแพทย์	21,400.00	21,400.00	เฉพาะเจาะจง	บริษัท โอเร็กซ์ เทรดดิ้ง จำกัด	บริษัท โอเร็กซ์ เทรดดิ้ง จำกัด	ราคาต่ำสุด	ที่ นม 0032.301 / 3627 ลงวันที่ 12 พ.ค. 2565
1660	วัสดุการแพทย์	4,500.00	4,500.00	เฉพาะเจาะจง	บริษัท โอเร็กซ์ เทรดดิ้ง จำกัด	บริษัท โอเร็กซ์ เทรดดิ้ง จำกัด	ราคาต่ำสุด	ที่ นม 0032.301 / 3626 ลงวันที่ 12 พ.ค. 2565
1661	วัสดุการแพทย์	6,250.00	6,250.00	เฉพาะเจาะจง	บริษัท บีเวอร์ เมดิคอล อินดัสตรี จำกัด	บริษัท บีเวอร์ เมดิคอล อินดัสตรี จำกัด	ราคาต่ำสุด	ที่ นม 0032.301 / 3625 ลงวันที่ 12 พ.ค. 2565
1662	วัสดุการแพทย์	10,015.20	10,015.20	เฉพาะเจาะจง	บริษัท ดีเคเอสเอช (ประเทศไทย) จำกัด	บริษัท ดีเคเอสเอช (ประเทศไทย) จำกัด	ราคาต่ำสุด	ที่ นม 0032.301 / 3622 ลงวันที่ 12 พ.ค. 2565
1663	วัสดุการแพทย์	17,227.00	17,227.00	เฉพาะเจาะจง	บริษัท ดีเคเอสเอช (ประเทศไทย) จำกัด	บริษัท ดีเคเอสเอช (ประเทศไทย) จำกัด	ราคาต่ำสุด	ที่ นม 0032.301 / 3621 ลงวันที่ 12 พ.ค. 2565
1664	วัสดุงานบ้านงานครัว	120.00	120.00	เฉพาะเจาะจง	ร้านฟลิคส์20	ร้านฟลิคส์20	ราคาต่ำสุด	ที่ นม 0032.301 / 3606 ลงวันที่ 11 พ.ค. 2565
1665	วัสดุงานบ้านงานครัว	600.00	600.00	เฉพาะเจาะจง	พรเทพ แจ็กเหลี่ยม888	พรเทพ แจ็กเหลี่ยม888	ราคาต่ำสุด	ที่ นม 0032.301 / 3605 ลงวันที่ 11 พ.ค. 2565
1666	ซื้อวัสดุงานบ้านงานครัว	3,210.00	3,210.00	เฉพาะเจาะจง	บริษัท สไมล์สกินแอนดซ์ฟฟลายส์	บริษัท สไมล์สกินแอนดซ์ฟฟลายส์	ราคาต่ำสุด	ที่ นม 0032.301 / 3604 ลงวันที่ 11 พ.ค. 2565
1667	ค่าจ้างซ่อมบำรุงรถยนต์ กบ-7608	10,737.06	10,737.06	เฉพาะเจาะจง	หจก.โตโยต้าโคราช 1988	หจก.โตโยต้าโคราช 1988	ราคาต่ำสุด	ที่ นม 0032.301 / 3602 ลงวันที่ 11 พ.ค. 2565
1668	วัสดุบริโภค	5,400.00	5,400.00	เฉพาะเจาะจง	นายคิวเสก อุดมจิโรติ	นายคิวเสก อุดมจิโรติ	ราคาต่ำสุด	ที่ นม 0032.301 / 3601 ลงวันที่ 11 พ.ค. 2565
1669	วัสดุเชื้อเพลิง	80,010.00	80,010.00	เฉพาะเจาะจง	สหกรณ์การเกษตรเสิงสาง จำกัด	สหกรณ์การเกษตรเสิงสาง จำกัด	ราคาต่ำสุด	ที่ นม 0032.301 / 3573 ลงวันที่ 9 พ.ค. 2565
1670	ค่าจ้างเหมาบริการแม่บ้าน	2,720.00	2,720.00	เฉพาะเจาะจง	นางกนิษฐา วงศ์ณิสัย	นางกนิษฐา วงศ์ณิสัย	ราคาต่ำสุด	ที่ นม 0032.301 / 3563 ลงวันที่ 9 พ.ค. 2565
1671	ค่าจ้างเหมาบริการงานสวน	3,701.00	3,701.00	เฉพาะเจาะจง	นายคมกริช พลอยงาม	นายคมกริช พลอยงาม	ราคาต่ำสุด	ที่ นม 0032.301 / 3562 ลงวันที่ 9 พ.ค. 2565
1672	วัสดุขั้นสูง	15,600.00	15,600.00	เฉพาะเจาะจง	บริษัท เอ็มพี เมคกรุ๊ป จำกัด	บริษัท เอ็มพี เมคกรุ๊ป จำกัด	ราคาต่ำสุด	ที่ นม 0032.301 / 3545 ลงวันที่ 9 พ.ค. 2565
1673	วัสดุขั้นสูง	19,245.00	19,245.00	เฉพาะเจาะจง	บริษัท ควอลิฟาย เมด โซลูชันส์ จำกัด	บริษัท ควอลิฟาย เมด โซลูชันส์ จำกัด	ราคาต่ำสุด	ที่ นม 0032.301 / 3544 ลงวันที่ 9 พ.ค. 2565
1674	วัสดุงานบ้าน	17,347.00	17,347.00	เฉพาะเจาะจง	บริษัท นาฟสเคชั่นเนอรี่ จำกัด	บริษัท นาฟสเคชั่นเนอรี่ จำกัด	ราคาต่ำสุด	ที่ นม 0032.301 / 3543 ลงวันที่ 9 พ.ค. 2565
1675	วัสดุสำนักงาน	21,058.00	21,058.00	เฉพาะเจาะจง	บริษัท นาฟสเคชั่นเนอรี่ จำกัด	บริษัท นาฟสเคชั่นเนอรี่ จำกัด	ราคาต่ำสุด	ที่ นม 0032.301 / 3542 ลงวันที่ 9 พ.ค. 2565
1676	วัสดุงานบ้าน	53,668.22	53,668.22	เฉพาะเจาะจง	บริษัท สไมล์สกินแอนดซ์ฟฟลายส์	บริษัท สไมล์สกินแอนดซ์ฟฟลายส์	ราคาต่ำสุด	ที่ นม 0032.301 / 3541 ลงวันที่ 9 พ.ค. 2565

ลำดับที่	งานที่จัดซื้อหรือจัดจ้าง	วงเงินที่จัดซื้อ หรือจัดจ้าง (บาท)	ราคากลาง (บาท)	วิธีซื้อหรือจ้าง	รายชื่อผู้เสนอราคา และราคาที่เสนอ	ผู้ได้รับการคัดเลือกและราคา ที่ตกลงซื้อหรือจ้าง	เหตุผลที่คัดเลือก โดยสรุป	เลขที่และวันที่ของสัญญา หรือข้อตกลงในการซื้อหรือจ้าง
(2)	(3)	(4)	(5)	(6)	(7)	(8)	(9)	(10)
1677	วัสดุบริโภค	5,393.00	5,393.00	เฉพาะเจาะจง	นางอ่อนสา เหลือวิชา	นางอ่อนสา เหลือวิชา	ราคาต่ำสุด	ที่ นม 0032.301 / 3541 ลงวันที่ 6 พ.ค. 2565
1678	วัสดุบริโภค	5,958.00	5,958.00	เฉพาะเจาะจง	นางสาวเอมอร เทียนกระโทก	นางสาวเอมอร เทียนกระโทก	ราคาต่ำสุด	ที่ นม 0032.301 / 3540 ลงวันที่ 6 พ.ค. 2565
1679	วัสดุบริโภค	3,305.00	3,305.00	เฉพาะเจาะจง	นางกาญจนา วงศ์บุญชา	นางกาญจนา วงศ์บุญชา	ราคาต่ำสุด	ที่ นม 0032.301 / 3538 ลงวันที่ 6 พ.ค. 2565
1680	วัสดุบริโภค	9,520.00	9,520.00	เฉพาะเจาะจง	นายธีรพงษ์ จงฟังก์กลาง	นายธีรพงษ์ จงฟังก์กลาง	ราคาต่ำสุด	ที่ นม 0032.301 / 3537 ลงวันที่ 6 พ.ค. 2565
1681	วัสดุบริโภค	7,200.00	7,200.00	เฉพาะเจาะจง	ร้านมีชัย	ร้านมีชัย	ราคาต่ำสุด	ที่ นม 0032.301 / 3504 ลงวันที่ 6 พ.ค. 2565
1682	วัสดุบริโภค	3,900.00	3,900.00	เฉพาะเจาะจง	นายศิวเสก อุดมจิรโชติ	นายศิวเสก อุดมจิรโชติ	ราคาต่ำสุด	ที่ นม 0032.301 / 3503 ลงวันที่ 6 พ.ค. 2565
1683	วัสดุสำนักงาน	2,890.00	2,890.00	เฉพาะเจาะจง	ร้านต่ายเฟอร์นิเจอร์	ร้านต่ายเฟอร์นิเจอร์	ราคาต่ำสุด	ที่ นม 0032.301 / 3501 ลงวันที่ 6 พ.ค. 2565
1684	ค่าจ้างเปลี่ยนยางรถมอเตอร์ไซด์	980.00	980.00	เฉพาะเจาะจง	ร้านนายมอเตอร์ไชน์	ร้านนายมอเตอร์ไชน์	ราคาต่ำสุด	ที่ นม 0032.301 / 3461 ลงวันที่ 5 พ.ค. 2565
1685	ค่าจ้างซ่อมรถมอเตอร์ไซด์	980.00	980.00	เฉพาะเจาะจง	ร้านนายมอเตอร์ไชน์	ร้านนายมอเตอร์ไชน์	ราคาต่ำสุด	ที่ นม 0032.301 / 3461 ลงวันที่ 5 พ.ค. 2565
1686	วัสดุไฟฟ้า	770.00	770.00	เฉพาะเจาะจง	ร้านทวีชัยไฟฟ้า	ร้านทวีชัยไฟฟ้า	ราคาต่ำสุด	ที่ นม 0032.301 / 3423 ลงวันที่ 3 พ.ค. 2565
1687	ค่าจ้างเหมากำจัดขยะ	84,200.00	84,200.00	เฉพาะเจาะจง	มหาวิทยาลัยเทคโนโลยีสุรนารี	มหาวิทยาลัยเทคโนโลยีสุรนารี	ราคาต่ำสุด	ที่ นม 0032.301 / 3399 ลงวันที่ 2 พ.ค. 2565
1688	ค่าบริการโทรศัพท์เคลื่อนที่	11,970.09	11,970.09	เฉพาะเจาะจง	บริษัท แอดวานซ์ ไวร์เลส เน็ทเวอร์ค	บริษัท แอดวานซ์ ไวร์เลส เน็ทเวอร์ค	ราคาต่ำสุด	ที่ นม 0032.301 / 3398 ลงวันที่ 2 พ.ค. 2565
1689	วัสดุบริโภค	9,900.00	9,900.00	เฉพาะเจาะจง	ร้านมีชัย	ร้านมีชัย	ราคาต่ำสุด	ที่ นม 0032.301 / 3397 ลงวันที่ 2 มิ.ย. 2565
1690	วัสดุบริโภค	7,265.00	7,265.00	เฉพาะเจาะจง	ยงสวัสดิ์เซ็นเตอร์	ยงสวัสดิ์เซ็นเตอร์	ราคาต่ำสุด	ที่ นม 0032.301 / 3396 ลงวันที่ 2 พ.ค. 2565
1691	วัสดุงานบ้านงานครัว	2,272.00	2,272.00	เฉพาะเจาะจง	ยงสวัสดิ์เซ็นเตอร์	ยงสวัสดิ์เซ็นเตอร์	ราคาต่ำสุด	ที่ นม 0032.301 / 3395 ลงวันที่ 2 พ.ค. 2565
1692	วัสดุซ่อมบำรุง	5,109.25	5,109.25	เฉพาะเจาะจง	หจก.ยงสวัสดิ์เคหะภัณฑ์	หจก.ยงสวัสดิ์เคหะภัณฑ์	ราคาต่ำสุด	ที่ นม 0032.301 / 3394 ลงวันที่ 2 พ.ค. 2565
1693	วัสดุซ่อมบำรุง	5,109.25	5,109.25	เฉพาะเจาะจง	หจก.ยงสวัสดิ์เคหะภัณฑ์	หจก.ยงสวัสดิ์เคหะภัณฑ์	ราคาต่ำสุด	ที่ นม 0032.301 / 3394 ลงวันที่ 2 พ.ค. 2565
1694	วัสดุซ่อมบำรุง	2,578.70	2,578.70	เฉพาะเจาะจง	หจก.พีทีรวมอุปกรณ์	หจก.พีทีรวมอุปกรณ์	ราคาต่ำสุด	ที่ นม 0032.301 / 3393 ลงวันที่ 2 พ.ค. 2565
1695	วัสดุซ่อมบำรุง	2,578.70	2,578.70	เฉพาะเจาะจง	หจก.พีทีรวมอุปกรณ์	หจก.พีทีรวมอุปกรณ์	ราคาต่ำสุด	ที่ นม 0032.301 / 3393 ลงวันที่ 2 พ.ค. 2565
1696	วัสดุซ่อมบำรุง	2,578.70	2,578.70	เฉพาะเจาะจง	หจก.พีทีรวมอุปกรณ์	หจก.พีทีรวมอุปกรณ์	ราคาต่ำสุด	ที่ นม 0032.301 / 3393 ลงวันที่ 2 พ.ค. 2565
1697	ค่าโทรศัพท์	749.00	749.00	เฉพาะเจาะจง	บริษัท โทรคมนาคมแห่งชาติ จำกัด	บริษัท โทรคมนาคมแห่งชาติ จำกัด	ราคาต่ำสุด	ที่ นม 0032.301 / 3374 ลงวันที่ 29 เม.ย. 2565
1698	วัสดุบริโภค	4,858.00	4,858.00	เฉพาะเจาะจง	นางอ่อนสา เหลือวิชา	นางอ่อนสา เหลือวิชา	ราคาต่ำสุด	ที่ นม 0032.301 / 3370 ลงวันที่ 29 เม.ย. 2565
1699	วัสดุบริโภค	5,671.00	5,671.00	เฉพาะเจาะจง	นางสาวเอมอร เทียนกระโทก	นางสาวเอมอร เทียนกระโทก	ราคาต่ำสุด	ที่ นม 0032.301 / 3369 ลงวันที่ 29 เม.ย. 2565
1700	วัสดุบริโภค	7,132.00	7,132.00	เฉพาะเจาะจง	นายชัยหลี ปทุมรังสรรค์	นายชัยหลี ปทุมรังสรรค์	ราคาต่ำสุด	ที่ นม 0032.301 / 3368 ลงวันที่ 29 เม.ย. 2565
1701	วัสดุบริโภค	2,750.00	2,750.00	เฉพาะเจาะจง	นางกาญจนา วงศ์บุญชา	นางกาญจนา วงศ์บุญชา	ราคาต่ำสุด	ที่ นม 0032.301 / 3367 ลงวันที่ 29 เม.ย. 2565
1702	วัสดุบริโภค	7,390.00	7,390.00	เฉพาะเจาะจง	นายธีรพงษ์ จงฟังก์กลาง	นายธีรพงษ์ จงฟังก์กลาง	ราคาต่ำสุด	ที่ นม 0032.301 / 3366 ลงวันที่ 29 เม.ย. 2565
1703	วัสดุบริโภค	7,390.00	7,390.00	เฉพาะเจาะจง	นายธีรพงษ์ จงฟังก์กลาง	นายธีรพงษ์ จงฟังก์กลาง	ราคาต่ำสุด	ที่ นม 0032.301 / 3366 ลงวันที่ 29 เม.ย. 2565
1704	วัสดุเชื้อเพลิง	56,920.00	56,920.00	เฉพาะเจาะจง	สหกรณ์การเกษตรเสิงสาง จำกัด	สหกรณ์การเกษตรเสิงสาง จำกัด	ราคาต่ำสุด	ที่ นม 0032.301 / 3360 ลงวันที่ 29 เม.ย. 2565
1705	ค่าเช่าเก้าอี้	3,600.00	3,600.00	เฉพาะเจาะจง	นวนอาร์ต	นวนอาร์ต	ราคาต่ำสุด	ที่ นม 0032.301 / 3359 ลงวันที่ 29 เม.ย. 2565
1706	ค่าจ้างซ่อมบำรุงรถยนต์ ขก-1973	17,208.81	17,208.81	เฉพาะเจาะจง	บริษัท โตโยต้าไทยเอ็น	บริษัท โตโยต้าไทยเอ็น	ราคาต่ำสุด	ที่ นม 0032.301 / 3358 ลงวันที่ 29 เม.ย. 2565
1707	วัสดุการแพทย์	5,600.00	5,600.00	เฉพาะเจาะจง	บริษัท นำวิวัฒน์การช่าง(1992)	บริษัท นำวิวัฒน์การช่าง(1992)	ราคาต่ำสุด	ที่ นม 0032.301 / 3356 ลงวันที่ 29 เม.ย. 2565
1708	วัสดุการแพทย์	6,044.43	6,044.43	เฉพาะเจาะจง	บริษัท เฮอร์แคร์อาร์เอส จำกัด	บริษัท เฮอร์แคร์อาร์เอส จำกัด	ราคาต่ำสุด	ที่ นม 0032.301 / 3355 ลงวันที่ 29 เม.ย. 2565
1709	วัสดุการแพทย์	30,000.00	30,000.00	เฉพาะเจาะจง	บริษัท ชัยศิริเวชภัณฑ์ จำกัด	บริษัท ชัยศิริเวชภัณฑ์ จำกัด	ราคาต่ำสุด	ที่ นม 0032.301 / 3354 ลงวันที่ 29 เม.ย. 2565
1710	วัสดุการแพทย์	20,000.00	20,000.00	เฉพาะเจาะจง	บริษัท เมดแม็กซ์ จำกัด	บริษัท เมดแม็กซ์ จำกัด	ราคาต่ำสุด	ที่ นม 0032.301 / 3353 ลงวันที่ 29 เม.ย. 2565
1711	วัสดุการแพทย์	81,320.00	81,320.00	เฉพาะเจาะจง	บริษัท ดีเคเอสเอช (ประเทศไทย) จำกัด	บริษัท ดีเคเอสเอช (ประเทศไทย) จำกัด	ราคาต่ำสุด	ที่ นม 0032.301 / 3350 ลงวันที่ 29 เม.ย. 2565

ลำดับที่	งานที่จัดซื้อหรือจัดจ้าง	วงเงินที่จัดซื้อ หรือจัดจ้าง (บาท)	ราคากลาง (บาท)	วิธีซื้อหรือจ้าง	รายชื่อผู้เสนอราคา และราคาที่เสนอ	ผู้ได้รับการคัดเลือกและราคา ที่ตกลงซื้อหรือจ้าง	เหตุผลที่คัดเลือก โดยสรุป	เลขที่และวันที่ของสัญญา หรือข้อตกลงในการซื้อหรือจ้าง
(2)	(3)	(4)	(5)	(6)	(7)	(8)	(9)	(10)
1712	วัสดุการแพทย์	6,420.00	6,420.00	เฉพาะเจาะจง	บริษัท ดีเคเอสเอช (ประเทศไทย) จำกัด	บริษัท ดีเคเอสเอช (ประเทศไทย) จำกัด	ราคาต่ำสุด	ที่ นม 0032.301 / 3349 ลงวันที่ 29 เม.ย. 2565
1713	วัสดุการแพทย์	13,803.00	13,803.00	เฉพาะเจาะจง	บริษัท ดีเคเอสเอช (ประเทศไทย) จำกัด	บริษัท ดีเคเอสเอช (ประเทศไทย) จำกัด	ราคาต่ำสุด	ที่ นม 0032.301 / 3348 ลงวันที่ 29 เม.ย. 2565
1714	วัสดุการแพทย์	20,000.00	20,000.00	เฉพาะเจาะจง	บริษัท โกริธ ซัพพลาย เมดิคอล	บริษัท โกริธ ซัพพลาย เมดิคอล	ราคาต่ำสุด	ที่ นม 0032.301 / 3347 ลงวันที่ 29 เม.ย. 2565
1715	วัสดุการแพทย์	51,360.00	51,360.00	เฉพาะเจาะจง	บริษัท โอเร็กซ์ เทรตติ้ง จำกัด	บริษัท โอเร็กซ์ เทรตติ้ง จำกัด	ราคาต่ำสุด	ที่ นม 0032.301 / 3346 ลงวันที่ 29 เม.ย. 2565
1716	วัสดุการแพทย์	74,900.00	74,900.00	เฉพาะเจาะจง	บริษัท โอเร็กซ์ เทรตติ้ง จำกัด	บริษัท โอเร็กซ์ เทรตติ้ง จำกัด	ราคาต่ำสุด	ที่ นม 0032.301 / 3345 ลงวันที่ 29 เม.ย. 2565
1717	วัสดุการแพทย์	23,219.00	23,219.00	เฉพาะเจาะจง	บริษัท โอเร็กซ์ เทรตติ้ง จำกัด	บริษัท โอเร็กซ์ เทรตติ้ง จำกัด	ราคาต่ำสุด	ที่ นม 0032.301 / 3344 ลงวันที่ 29 เม.ย. 2565
1718	วัสดุชั้นสูตร	80,000.00	80,000.00	เฉพาะเจาะจง	บริษัท เฟิร์มเมอร์ จำกัด	บริษัท เฟิร์มเมอร์ จำกัด	ราคาต่ำสุด	ที่ นม 0032.301 / 3343 ลงวันที่ 29 เม.ย. 2565
1719	วัสดุชั้นสูตร	80,000.00	80,000.00	เฉพาะเจาะจง	บริษัท เฟิร์มเมอร์ จำกัด	บริษัท เฟิร์มเมอร์ จำกัด	ราคาต่ำสุด	ที่ นม 0032.301 / 3342 ลงวันที่ 29 เม.ย. 2565
1720	วัสดุชั้นสูตร	80,000.00	80,000.00	เฉพาะเจาะจง	บริษัท เฟิร์มเมอร์ จำกัด	บริษัท เฟิร์มเมอร์ จำกัด	ราคาต่ำสุด	ที่ นม 0032.301 / 3341 ลงวันที่ 29 เม.ย. 2565
1721	วัสดุงานบ้าน	39,471.48	39,471.48	เฉพาะเจาะจง	หจก กิตติเชษฐ์ เอสพิอาร์	หจก กิตติเชษฐ์ เอสพิอาร์	ราคาต่ำสุด	ที่ นม 0032.301 / 3261 ลงวันที่ 24 เม.ย. 2565
1722	ค่าจ้างซ่อมรถยนต์ กบ-7608	3,500.00	3,500.00	เฉพาะเจาะจง	ร้านเอส เจ ไฮ-ไฟ	ร้านเอส เจ ไฮ-ไฟ	ราคาต่ำสุด	ที่ นม 0032.301 / 3198 ลงวันที่ 25 เม.ย. 2565
1723	ค่าจ้างซ่อมรถยนต์ กท-3292	300.00	300.00	เฉพาะเจาะจง	ร้านเอส เจ ไฮ-ไฟ	ร้านเอส เจ ไฮ-ไฟ	ราคาต่ำสุด	ที่ นม 0032.301 / 3197 ลงวันที่ 25 เม.ย. 2565
1724	ค่าจ้างซ่อมเครื่อง Infusion Pump	9,095.00	9,095.00	เฉพาะเจาะจง	บริษัท เอน โซน เอ็นจิเนียริง จำกัด	บริษัท เอน โซน เอ็นจิเนียริง จำกัด	ราคาต่ำสุด	ที่ นม 0032.301 / 3194 ลงวันที่ 25 เม.ย. 2565
1725	ซื้อวัสดุคอมพิวเตอร์	13,910.00	13,910.00	เฉพาะเจาะจง	บริษัท เค พี ฤทธิวิญชัย เอ็นจิเนียริง จำกัด	บริษัท เค พี ฤทธิวิญชัย เอ็นจิเนียริง จำกัด	ราคาต่ำสุด	ที่ นม 0032.301 / 3193 ลงวันที่ 25 เม.ย. 2565
1726	ซื้อวัสดุคอมพิวเตอร์	13,910.00	13,910.00	เฉพาะเจาะจง	บริษัท เค พี ฤทธิวิญชัย เอ็นจิเนียริง จำกัด	บริษัท เค พี ฤทธิวิญชัย เอ็นจิเนียริง จำกัด	ราคาต่ำสุด	ที่ นม 0032.301 / 3193 ลงวันที่ 25 เม.ย. 2565
1727	ซื้อวัสดุไฟฟ้าและวิทยุ	3,563.10	3,563.10	เฉพาะเจาะจง	หจก.ขวัญชัยอิเล็กทรอนิกส์เอนด์ไลท์ติ้ง	หจก.ขวัญชัยอิเล็กทรอนิกส์เอนด์ไลท์ติ้ง	ราคาต่ำสุด	ที่ นม 0032.301 / 3192 ลงวันที่ 25 เม.ย. 2565
1728	วัสดุชั้นสูตร	102,984.10	102,984.10	เฉพาะเจาะจง	บริษัท เมดิทอป จำกัด	บริษัท เมดิทอป จำกัด	ราคาต่ำสุด	ที่ นม 0032.301 / 3189 ลงวันที่ 25 เม.ย. 2565
1729	วัสดุชั้นสูตร	20,250.00	20,250.00	เฉพาะเจาะจง	บริษัท เอ็กซ์แกล็บ จำกัด	บริษัท เอ็กซ์แกล็บ จำกัด	ราคาต่ำสุด	ที่ นม 0032.301 / 3188 ลงวันที่ 25 เม.ย. 2565
1730	วัสดุชั้นสูตร	20,000.00	20,000.00	เฉพาะเจาะจง	บริษัท เฟิร์มเมอร์ จำกัด	บริษัท เฟิร์มเมอร์ จำกัด	ราคาต่ำสุด	ที่ นม 0032.301 / 3187 ลงวันที่ 25 เม.ย. 2565
1731	วัสดุงานบ้านงานครัว	2,193.50	2,193.50	เฉพาะเจาะจง	พรเทพ แจ็กเหลี่ยม888	พรเทพ แจ็กเหลี่ยม888	ราคาต่ำสุด	ที่ นม 0032.301 / 3186 ลงวันที่ 25 เม.ย. 2565
1732	ค่าจ้างเหมาบริการงานสวน	9,145.00	9,145.00	เฉพาะเจาะจง	นายสมพล ฝำผักแว่น	นายสมพล ฝำผักแว่น	ราคาต่ำสุด	ที่ นม 0032.301 / 3125 ลงวันที่ 22 เม.ย. 2565
1733	ค่าตรวจวิเคราะห์ ประจำเดือน ธ.ค.64	14,010.00	14,010.00	เฉพาะเจาะจง	บริษัท อาร์ไอเอ แลบบอราทอรี	บริษัท อาร์ไอเอ แลบบอราทอรี	ราคาต่ำสุด	ที่ นม 0032.301 / 3124 ลงวันที่ 22 เม.ย. 2565
1734	วัสดุซ่อมบำรุง	454.75	454.75	เฉพาะเจาะจง	หจก.พีทีรวมอุปกรณ์	หจก.พีทีรวมอุปกรณ์	ราคาต่ำสุด	ที่ นม 0032.301 / 3123 ลงวันที่ 22 เม.ย. 2565
1735	ซื้อวัสดุการแพทย์	6,900.00	6,900.00	เฉพาะเจาะจง	ร้านอีเอ็มเฮลท์ เมดิคอลซัพพลาย 1993	ร้านอีเอ็มเฮลท์ เมดิคอลซัพพลาย 1993	ราคาต่ำสุด	ที่ นม 0032.301 / 3122 ลงวันที่ 22 เม.ย. 2565
1736	งานซ่อมครุภัณฑ์	3,380.00	3,380.00	เฉพาะเจาะจง	จำริญแพทย์ภัณฑ์	จำริญแพทย์ภัณฑ์	ราคาต่ำสุด	ที่ นม 0032.301 / 3120 ลงวันที่ 22 เม.ย. 2565
1737	ซื้อวัสดุการแพทย์	5,700.00	5,700.00	เฉพาะเจาะจง	บริษัท เอเชีย เมดิคอล อินดัสตรี จำกัด	บริษัท เอเชีย เมดิคอล อินดัสตรี จำกัด	ราคาต่ำสุด	ที่ นม 0032.301 / 3120 ลงวันที่ 22 เม.ย. 2565
1738	วัสดุบริโภค	5,337.00	5,337.00	เฉพาะเจาะจง	นางอ่อนสา เหลือวิชา	นางอ่อนสา เหลือวิชา	ราคาต่ำสุด	ที่ นม 0032.301 / 3052 ลงวันที่ 21 เม.ย. 2565
1739	วัสดุบริโภค	6,600.00	6,600.00	เฉพาะเจาะจง	นางสาวเอมอร เทียนกระโทก	นางสาวเอมอร เทียนกระโทก	ราคาต่ำสุด	ที่ นม 0032.301 / 3051 ลงวันที่ 21 เม.ย. 2565
1740	วัสดุบริโภค	6,183.00	6,183.00	เฉพาะเจาะจง	นายชัยหลี ปทุมรังสรรค์	นายชัยหลี ปทุมรังสรรค์	ราคาต่ำสุด	ที่ นม 0032.301 / 3050 ลงวันที่ 21 เม.ย. 2565
1741	วัสดุบริโภค	3,510.00	3,510.00	เฉพาะเจาะจง	นางกาญจนา วงศ์บุญชา	นางกาญจนา วงศ์บุญชา	ราคาต่ำสุด	ที่ นม 0032.301 / 3049 ลงวันที่ 21 เม.ย. 2565
1742	วัสดุบริโภค	9,319.00	9,319.00	เฉพาะเจาะจง	นายธีรพงษ์ จงฟังกกลาง	นายธีรพงษ์ จงฟังกกลาง	ราคาต่ำสุด	ที่ นม 0032.301 / 3048 ลงวันที่ 21 เม.ย. 2565
1743	ซ่อมแอร์	10,700.00	10,700.00	เฉพาะเจาะจง	ร้านสองพี่น้อง	ร้านสองพี่น้อง	ราคาต่ำสุด	ที่ นม 0032.301 / 3045 ลงวันที่ 21 เม.ย. 2565
1744	วัสดุงานบ้าน	800.00	800.00	เฉพาะเจาะจง	บริษัท นาฟสเดชั่นเนอรี่ จำกัด	บริษัท นาฟสเดชั่นเนอรี่ จำกัด	ราคาต่ำสุด	ที่ นม 0032.301 / 3042 ลงวันที่ 21 เม.ย. 2565
1745	วัสดุชั้นสูตร	23,000.00	23,000.00	เฉพาะเจาะจง	บริษัท เฟิร์มเมอร์ จำกัด	บริษัท เฟิร์มเมอร์ จำกัด	ราคาต่ำสุด	ที่ นม 0032.301 / 3042 ลงวันที่ 21 เม.ย. 2565
1746	ครุภัณฑ์การแพทย์	376,000.00	376,000.00	เฉพาะเจาะจง	บริษัท เบทเทอร์ไลฟ์ เมดิแคร์	บริษัท เบทเทอร์ไลฟ์ เมดิแคร์	ราคาต่ำสุด	ที่ นม 0032.301 / 3/25 ลงวันที่ 26 พ.ย. 2564

ลำดับที่	งานที่จัดซื้อหรือจัดจ้าง	วงเงินที่จัดซื้อ หรือจัดจ้าง (บาท)	ราคากลาง (บาท)	วิธีซื้อหรือจ้าง	รายชื่อผู้เสนอราคา และราคาที่เสนอ	ผู้ได้รับการคัดเลือกและราคา ที่ตกลงซื้อหรือจ้าง	เหตุผลที่คัดเลือก โดยสรุป	เลขที่และวันที่ของสัญญา หรือข้อตกลงในการซื้อหรือจ้าง
(2)	(3)	(4)	(5)	(6)	(7)	(8)	(9)	(10)
1747	ค่าจ้างซ่อมรถยนต์ ขอ-9037	7,946.93	7,946.93	เฉพาะเจาะจง	หจก.โตโยต้าโคราช 1988	หจก.โตโยต้าโคราช 1988	ราคาต่ำสุด	ที่ นม 0032.301 / 2893 ลงวันที่ 18 เม.ย. 2565
1748	ค่าจ้างซ่อมรถยนต์ 4434	7,500.00	7,500.00	เฉพาะเจาะจง	อุเอสต็อโต้พลัส	อุเอสต็อโต้พลัส	ราคาต่ำสุด	ที่ นม 0032.301 / 2892 ลงวันที่ 18 เม.ย. 2565
1749	วัสดุการแพทย์	10,000.00	10,000.00	เฉพาะเจาะจง	บริษัท ไฮแนวน เมติคอล จำกัด	บริษัท ไฮแนวน เมติคอล จำกัด	ราคาต่ำสุด	ที่ นม 0032.301 / 2838 ลงวันที่ 12 เม.ย. 2565
1750	วัสดุงานบ้าน	240.00	240.00	เฉพาะเจาะจง	บริษัท นาฟสเดชั่นเนอรี่ จำกัด	บริษัท นาฟสเดชั่นเนอรี่ จำกัด	ราคาต่ำสุด	ที่ นม 0032.301 / 2824 ลงวันที่ 12 เม.ย. 2565
1751	วัสดุงานบ้าน	5,905.00	5,905.00	เฉพาะเจาะจง	บริษัท นาฟสเดชั่นเนอรี่ จำกัด	บริษัท นาฟสเดชั่นเนอรี่ จำกัด	ราคาต่ำสุด	ที่ นม 0032.301 / 2823 ลงวันที่ 12 เม.ย. 2565
1752	ครุภัณฑ์สำนักงาน	10,600.00	10,600.00	เฉพาะเจาะจง	ร้านต่ายเฟอร์นิเจอร์	ร้านต่ายเฟอร์นิเจอร์	ราคาต่ำสุด	ที่ นม 0032.301 / 2822 ลงวันที่ 12 เม.ย. 2565
1753	ครุภัณฑ์สำนักงาน	13,800.00	13,800.00	เฉพาะเจาะจง	ร้านต่ายเฟอร์นิเจอร์	ร้านต่ายเฟอร์นิเจอร์	ราคาต่ำสุด	ที่ นม 0032.301 / 2821 ลงวันที่ 12 เม.ย. 2565
1754	ค่าโทรศัพท์	961.93	961.93	เฉพาะเจาะจง	บริษัท ทรูฟอเคชูนีเวอร์แซลคอมมิวนิเคชั่น จำกัด	บริษัท ทรูฟอเคชูนีเวอร์แซลคอมมิวนิเคชั่น จำกัด	ราคาต่ำสุด	ที่ นม 0032.301 / 2805 ลงวันที่ 11 เม.ย. 2565
1755	วัสดุเชื้อเพลิง	52,550.00	52,550.00	เฉพาะเจาะจง	สหกรณ์การเกษตรเสิงสาง จำกัด	สหกรณ์การเกษตรเสิงสาง จำกัด	ราคาต่ำสุด	ที่ นม 0032.301 / 2759 ลงวันที่ 11 เม.ย. 2565
1756	ซื้อวัสดุบริโภค 18-24 เม.ย.65	40,520.00	40,520.00	เฉพาะเจาะจง	นางสุภาพ ตันกระโทก	นางสุภาพ ตันกระโทก	ราคาต่ำสุด	ที่ นม 0032.301 / 2754 ลงวันที่ 11 เม.ย. 2565
1757	วัสดุการแพทย์	12,500.00	12,500.00	เฉพาะเจาะจง	บริษัท แอดวานซ์ เพาเวอร์-เทค เซ็นเตอร์ จำกัด	บริษัท แอดวานซ์ เพาเวอร์-เทค เซ็นเตอร์ จำกัด	ราคาต่ำสุด	ที่ นม 0032.301 / 2748 ลงวันที่ 11 เม.ย. 2565
1758	วัสดุการแพทย์	70,500.00	70,500.00	เฉพาะเจาะจง	บริษัท แอดวานซ์ เพาเวอร์-เทค เซ็นเตอร์ จำกัด	บริษัท แอดวานซ์ เพาเวอร์-เทค เซ็นเตอร์ จำกัด	ราคาต่ำสุด	ที่ นม 0032.301 / 2747 ลงวันที่ 11 เม.ย. 2565
1759	วัสดุการแพทย์	80,500.00	80,500.00	เฉพาะเจาะจง	บริษัท แอดวานซ์ เพาเวอร์-เทค เซ็นเตอร์ จำกัด	บริษัท แอดวานซ์ เพาเวอร์-เทค เซ็นเตอร์ จำกัด	ราคาต่ำสุด	ที่ นม 0032.301 / 2746 ลงวันที่ 11 เม.ย. 2565
1760	วัสดุบริโภค	6,300.00	6,300.00	เฉพาะเจาะจง	นายศิวเสก อุดมจิโรชิต	นายศิวเสก อุดมจิโรชิต	ราคาต่ำสุด	ที่ นม 0032.301 / 2745 ลงวันที่ 11 เม.ย. 2565
1761	วัสดุงานบ้านงานครัว	2,193.50	2,193.50	เฉพาะเจาะจง	พรเทพ แจ็กเหลี่ยม888	พรเทพ แจ็กเหลี่ยม888	ราคาต่ำสุด	ที่ นม 0032.301 / 2744 ลงวันที่ 11 เม.ย. 2565
1762	ค่าจ้างตรวจเอ็กเรย์	33,500.00	33,500.00	เฉพาะเจาะจง	บริษัท จีดี โฟร์ จำกัด	บริษัท จีดี โฟร์ จำกัด	ราคาต่ำสุด	ที่ นม 0032.301 / 2743 ลงวันที่ 25 ก.พ. 2565
1763	วัสดุซ่อมบำรุง	4,226.50	4,226.50	เฉพาะเจาะจง	หจก.ยงสวัสดิ์เคหะภัณฑ์	หจก.ยงสวัสดิ์เคหะภัณฑ์	ราคาต่ำสุด	ที่ นม 0032.301 / 2726 ลงวันที่ 8 เม.ย. 2565
1764	วัสดุการแพทย์	33,032.84	33,032.84	เฉพาะเจาะจง	บริษัท ไคเนติกส์ แอคเซียม จำกัด	บริษัท ไคเนติกส์ แอคเซียม จำกัด	ราคาต่ำสุด	ที่ นม 0032.301 / 2681 ลงวันที่ 8 เม.ย. 2565
1765	ซื้อวัสดุบริโภค 11-17 เม.ย.65	49,894.00	49,894.00	เฉพาะเจาะจง	นางสุภาพ ตันกระโทก	นางสุภาพ ตันกระโทก	ราคาต่ำสุด	ที่ นม 0032.301 / 2667 ลงวันที่ 8 เม.ย. 2565
1766	ค่าเช่าเต็น	6,000.00	6,000.00	เฉพาะเจาะจง	นวนอาร์ต	นวนอาร์ต	ราคาต่ำสุด	ที่ นม 0032.301 / 2663 ลงวันที่ 8 เม.ย. 2565
1767	จ้างทำป้าย	700.00	700.00	เฉพาะเจาะจง	บิกโอเดียปรีน&โปรดักชั่น	บิกโอเดียปรีน&โปรดักชั่น	ราคาต่ำสุด	ที่ นม 0032.301 / 2662 ลงวันที่ 8 เม.ย. 2565
1768	ค่าอาหารปลา	740.00	740.00	เฉพาะเจาะจง	พัฒนาการเกษตร	พัฒนาการเกษตร	ราคาต่ำสุด	ที่ นม 0032.301 / 2615 ลงวันที่ 5 เม.ย. 2565
1769	วัสดุงานบ้านงานครัว	2,193.50	2,193.50	เฉพาะเจาะจง	พรเทพ แจ็กเหลี่ยม888	พรเทพ แจ็กเหลี่ยม888	ราคาต่ำสุด	ที่ นม 0032.301 / 2614 ลงวันที่ 7 เม.ย. 2565
1770	วัสดุบริโภค	6,300.00	6,300.00	เฉพาะเจาะจง	นายศิวเสก อุดมจิโรชิต	นายศิวเสก อุดมจิโรชิต	ราคาต่ำสุด	ที่ นม 0032.301 / 2613 ลงวันที่ 7 เม.ย. 2565
1771	วัสดุสำนักงาน	490.00	490.00	เฉพาะเจาะจง	บริษัท นาฟสเดชั่นเนอรี่ จำกัด	บริษัท นาฟสเดชั่นเนอรี่ จำกัด	ราคาต่ำสุด	ที่ นม 0032.301 / 2612 ลงวันที่ 7 เม.ย. 2565
1772	วัสดุงานบ้าน	4,596.00	4,596.00	เฉพาะเจาะจง	บริษัท นาฟสเดชั่นเนอรี่ จำกัด	บริษัท นาฟสเดชั่นเนอรี่ จำกัด	ราคาต่ำสุด	ที่ นม 0032.301 / 2611 ลงวันที่ 7 เม.ย. 2565
1773	วัสดุงานบ้าน	1,410.00	1,410.00	เฉพาะเจาะจง	บริษัท นาฟสเดชั่นเนอรี่ จำกัด	บริษัท นาฟสเดชั่นเนอรี่ จำกัด	ราคาต่ำสุด	ที่ นม 0032.301 / 2610 ลงวันที่ 7 เม.ย. 2565
1774	วัสดุสำนักงาน	1,304.00	1,304.00	เฉพาะเจาะจง	บริษัท นาฟสเดชั่นเนอรี่ จำกัด	บริษัท นาฟสเดชั่นเนอรี่ จำกัด	ราคาต่ำสุด	ที่ นม 0032.301 / 2609 ลงวันที่ 7 เม.ย. 2565
1775	วัสดุชั้นสุตร	107,190.90	107,190.90	เฉพาะเจาะจง	บริษัท เมดิทอป จำกัด	บริษัท เมดิทอป จำกัด	ราคาต่ำสุด	ที่ นม 0032.301 / 2608 ลงวันที่ 7 เม.ย. 2565
1776	วัสดุชั้นสุตร	48,000.00	48,000.00	เฉพาะเจาะจง	บริษัท เฟิร์มเมอร์ จำกัด	บริษัท เฟิร์มเมอร์ จำกัด	ราคาต่ำสุด	ที่ นม 0032.301 / 2607 ลงวันที่ 7 เม.ย. 2565
1777	วัสดุชั้นสุตร	23,000.00	23,000.00	เฉพาะเจาะจง	บริษัท อาร์เอ็กซ์ จำกัด	บริษัท อาร์เอ็กซ์ จำกัด	ราคาต่ำสุด	ที่ นม 0032.301 / 2606 ลงวันที่ 7 เม.ย. 2565
1778	วัสดุชั้นสุตร	36,000.00	36,000.00	เฉพาะเจาะจง	บริษัท เอ็กซ์แสบ จำกัด	บริษัท เอ็กซ์แสบ จำกัด	ราคาต่ำสุด	ที่ นม 0032.301 / 2605 ลงวันที่ 7 เม.ย. 2565
1779	วัสดุชั้นสุตร	26,500.00	26,500.00	เฉพาะเจาะจง	บริษัท เอ็กซ์แสบ จำกัด	บริษัท เอ็กซ์แสบ จำกัด	ราคาต่ำสุด	ที่ นม 0032.301 / 2604 ลงวันที่ 7 เม.ย. 2565
1780	วัสดุชั้นสุตร	22,000.00	22,000.00	เฉพาะเจาะจง	บริษัท เอ็กซ์แสบ จำกัด	บริษัท เอ็กซ์แสบ จำกัด	ราคาต่ำสุด	ที่ นม 0032.301 / 2603 ลงวันที่ 7 เม.ย. 2565
1781	วัสดุชั้นสุตร	80,000.00	80,000.00	เฉพาะเจาะจง	บริษัท เฟิร์มเมอร์ จำกัด	บริษัท เฟิร์มเมอร์ จำกัด	ราคาต่ำสุด	ที่ นม 0032.301 / 2602 ลงวันที่ 7 เม.ย. 2565

ลำดับที่	งานที่จัดซื้อหรือจัดจ้าง	วงเงินที่จัดซื้อ หรือจัดจ้าง (บาท)	ราคากลาง (บาท)	วิธีซื้อหรือจ้าง	รายชื่อผู้เสนอราคา และราคาที่เสนอ	ผู้ได้รับการคัดเลือกและราคา ที่ตกลงซื้อหรือจ้าง	เหตุผลที่คัดเลือก โดยสรุป	เลขที่และวันที่ของสัญญา หรือข้อตกลงในการซื้อหรือจ้าง
(2)	(3)	(4)	(5)	(6)	(7)	(8)	(9)	(10)
1782	วัสดุดับเพลิง	10,058.00	10,058.00	เฉพาะเจาะจง	บริษัท นาซ่าไฟโรโปรดักส์แอนด์เซฟตี้	บริษัท นาซ่าไฟโรโปรดักส์แอนด์เซฟตี้	ราคาต่ำสุด	ที่ นม 0032.301 / 2601 ลงวันที่ 7 เม.ย. 2565
1783	งานซ่อมครุภัณฑ์	14,280.00	14,280.00	เฉพาะเจาะจง	อู่เฉลิมการช่าง(บี ดีเซล)	อู่เฉลิมการช่าง(บี ดีเซล)	ราคาต่ำสุด	ที่ นม 0032.301 / 2566 ลงวันที่ 5 เม.ย. 2565
1784	วัสดุชั้นสุตร	80,000.00	80,000.00	เฉพาะเจาะจง	บริษัท เฟิร์มเมอร์ จำกัด	บริษัท เฟิร์มเมอร์ จำกัด	ราคาต่ำสุด	ที่ นม 0032.301 / 2565 ลงวันที่ 31 มี.ค. 2565
1785	ครุภัณฑ์การแพทย์	54,100.00	54,100.00	เฉพาะเจาะจง	บริษัท วิโรฒวิทยากันท์ จำกัด	บริษัท วิโรฒวิทยากันท์ จำกัด	ราคาต่ำสุด	ที่ นม 0032.301 / 2564 ลงวันที่ 5 เม.ย. 2565
1786	ครุภัณฑ์การแพทย์	1,800.00	1,800.00	เฉพาะเจาะจง	หจก.ธนกิจเภสัช	หจก.ธนกิจเภสัช	ราคาต่ำสุด	ที่ นม 0032.301 / 2563 ลงวันที่ 5 เม.ย. 2565
1787	ปรับปรุงประตู	4,500.00	4,500.00	เฉพาะเจาะจง	นายเสถียร ศรีหามาศย์	นายเสถียร ศรีหามาศย์	ราคาต่ำสุด	ที่ นม 0032.301 / 2554 ลงวันที่ 31 มี.ค. 2565
1788	วัสดุคอมพิวเตอร์	2,600.00	2,600.00	เฉพาะเจาะจง	บริษัท เค พี ฤทธิวิญญ์ชัย เอ็นจิเนียริ่ง จำกัด	บริษัท เค พี ฤทธิวิญญ์ชัย เอ็นจิเนียริ่ง จำกัด	ราคาต่ำสุด	ที่ นม 0032.301 / 2545 ลงวันที่ 5 เม.ย. 2565
1789	วัสดุคอมพิวเตอร์	19,378.00	19,378.00	เฉพาะเจาะจง	บริษัท เค พี ฤทธิวิญญ์ชัย เอ็นจิเนียริ่ง จำกัด	บริษัท เค พี ฤทธิวิญญ์ชัย เอ็นจิเนียริ่ง จำกัด	ราคาต่ำสุด	ที่ นม 0032.301 / 2544 ลงวันที่ 5 เม.ย. 2565
1790	ซ่อมจักรยานยนต์	15,185.05	15,185.05	เฉพาะเจาะจง	หจก.โตโยต้าโคราช 1988	หจก.โตโยต้าโคราช 1988	ราคาต่ำสุด	ที่ นม 0032.301 / 2543 ลงวันที่ 5 เม.ย. 2565
1791	วัสดุการแพทย์	21,200.00	21,200.00	เฉพาะเจาะจง	บริษัท เอน โซน เอ็นจิเนียริ่ง จำกัด	บริษัท เอน โซน เอ็นจิเนียริ่ง จำกัด	ราคาต่ำสุด	ที่ นม 0032.301 / 2542 ลงวันที่ 5 เม.ย. 2565
1792	งานซ่อมบำรุงบ้านพัก	57,230.00	57,230.00	เฉพาะเจาะจง	นายประดิษฐ์ แสนกุดเลาะ	นายประดิษฐ์ แสนกุดเลาะ	ราคาต่ำสุด	ที่ นม 0032.301 / 2542 ลงวันที่ 31 มี.ค. 2565
1793	ซื้อวัสดุก่อสร้าง	2,846.20	2,846.20	เฉพาะเจาะจง	หจก.ขวัญชัยอิเล็กทรอนิกส์เอนด์ไลท์ติ้ง	หจก.ขวัญชัยอิเล็กทรอนิกส์เอนด์ไลท์ติ้ง	ราคาต่ำสุด	ที่ นม 0032.301 / 2541 ลงวันที่ 5 เม.ย. 2565
1794	ซ่อมรถยนต์	6,487.52	6,487.52	เฉพาะเจาะจง	หจก.โตโยต้าโคราช 1988	หจก.โตโยต้าโคราช 1988	ราคาต่ำสุด	ที่ นม 0032.301 / 2540 ลงวันที่ 4 เม.ย. 2565
1795	ค่าโทรศัพท์	11,970.09	11,970.09	เฉพาะเจาะจง	บริษัท แอดวานซ์ ไวร์เลส เน็ทเวอร์ค	บริษัท แอดวานซ์ ไวร์เลส เน็ทเวอร์ค	ราคาต่ำสุด	ที่ นม 0032.301 / 2493 ลงวันที่ 1 เม.ย. 2565
1796	ค่าอาหาร	52,945.00	52,945.00	เฉพาะเจาะจง	นางสุภาพ ตันกระโทก	นางสุภาพ ตันกระโทก	ราคาต่ำสุด	ที่ นม 0032.301 / 2482 ลงวันที่ 1 เม.ย. 2565
1797	ค่าโทรศัพท์	1,139.55	1,139.55	เฉพาะเจาะจง	บริษัท โทรคมนาคมแห่งชาติ จำกัด	บริษัท โทรคมนาคมแห่งชาติ จำกัด	ราคาต่ำสุด	ที่ นม 0032.301 / 2479 ลงวันที่ 31 มี.ค. 2565
1798	ค่าอินเทอร์เน็ต	749.00	749.00	เฉพาะเจาะจง	บริษัท โทรคมนาคมแห่งชาติ จำกัด	บริษัท โทรคมนาคมแห่งชาติ จำกัด	ราคาต่ำสุด	ที่ นม 0032.301 / 2478 ลงวันที่ 31 มี.ค. 2565
1799	วัสดุชั้นสุตร	80,000.00	80,000.00	เฉพาะเจาะจง	บริษัท เฟิร์มเมอร์ จำกัด	บริษัท เฟิร์มเมอร์ จำกัด	ราคาต่ำสุด	ที่ นม 0032.301 / 2476 ลงวันที่ 1 เม.ย. 2565
1800	วัสดุชั้นสุตร	80,000.00	80,000.00	เฉพาะเจาะจง	บริษัท เฟิร์มเมอร์ จำกัด	บริษัท เฟิร์มเมอร์ จำกัด	ราคาต่ำสุด	ที่ นม 0032.301 / 2475 ลงวันที่ 1 เม.ย. 2565
1801	วัสดุชั้นสุตร	80,000.00	80,000.00	เฉพาะเจาะจง	บริษัท เฟิร์มเมอร์ จำกัด	บริษัท เฟิร์มเมอร์ จำกัด	ราคาต่ำสุด	ที่ นม 0032.301 / 2474 ลงวันที่ 1 เม.ย. 2565
1802	วัสดุชั้นสุตร	80,000.00	80,000.00	เฉพาะเจาะจง	บริษัท เฟิร์มเมอร์ จำกัด	บริษัท เฟิร์มเมอร์ จำกัด	ราคาต่ำสุด	ที่ นม 0032.301 / 2473 ลงวันที่ 1 เม.ย. 2565
1803	วัสดุชั้นสุตร	150,334.35	150,334.35	เฉพาะเจาะจง	บริษัท เมดิทอป จำกัด	บริษัท เมดิทอป จำกัด	ราคาต่ำสุด	ที่ นม 0032.301 / 2472 ลงวันที่ 1 เม.ย. 2565
1804	วัสดุชั้นสุตร	80,000.00	80,000.00	เฉพาะเจาะจง	บริษัท เฟิร์มเมอร์ จำกัด	บริษัท เฟิร์มเมอร์ จำกัด	ราคาต่ำสุด	ที่ นม 0032.301 / 2471 ลงวันที่ 1 เม.ย. 2565
1805	วัสดุงานบ้าน	23,986.00	23,986.00	เฉพาะเจาะจง	บริษัท นาฟสเดชั่นเนอรี่ จำกัด	บริษัท นาฟสเดชั่นเนอรี่ จำกัด	ราคาต่ำสุด	ที่ นม 0032.301 / 2467 ลงวันที่ 1 เม.ย. 2565
1806	วัสดุสำนักงาน	16,556.00	16,556.00	เฉพาะเจาะจง	บริษัท นาฟสเดชั่นเนอรี่ จำกัด	บริษัท นาฟสเดชั่นเนอรี่ จำกัด	ราคาต่ำสุด	ที่ นม 0032.301 / 2466 ลงวันที่ 1 เม.ย. 2565
1807	วัสดุงานบ้าน	43,675.46	43,675.46	เฉพาะเจาะจง	บริษัท สไมล์กลีนแอนดซ์ฟฟลายส์	บริษัท สไมล์กลีนแอนดซ์ฟฟลายส์	ราคาต่ำสุด	ที่ นม 0032.301 / 2465 ลงวันที่ 1 เม.ย. 2565
1808	วัสดุงานบ้าน	33,474.12	33,474.12	เฉพาะเจาะจง	หจก กิตติเชษฐ์ เอสพีอาร์	หจก กิตติเชษฐ์ เอสพีอาร์	ราคาต่ำสุด	ที่ นม 0032.301 / 2464 ลงวันที่ 1 เม.ย. 2565
1809	วัสดุสำนักงาน	21,008.00	21,008.00	เฉพาะเจาะจง	บริษัท นาฟสเดชั่นเนอรี่ จำกัด	บริษัท นาฟสเดชั่นเนอรี่ จำกัด	ราคาต่ำสุด	ที่ นม 0032.301 / 2463 ลงวันที่ 1 เม.ย. 2565
1810	ครุภัณฑ์สำนักงาน	5,690.00	5,690.00	เฉพาะเจาะจง	ดีดีดี โฟน	ดีดีดี โฟน	ราคาต่ำสุด	ที่ นม 0032.301 / 2462 ลงวันที่ 1 เม.ย. 2565
1811	ค่าถ่ายเอกสาร	8,940.00	8,940.00	เฉพาะเจาะจง	ร้านฟ้าก๊อปปี้	ร้านฟ้าก๊อปปี้	ราคาต่ำสุด	ที่ นม 0032.301 / 2460 ลงวันที่ 31 มี.ค. 2565
1812	ครุภัณฑ์การแพทย์	7,600.00	7,600.00	เฉพาะเจาะจง	จำริญแพทย์ภัณฑ์	จำริญแพทย์ภัณฑ์	ราคาต่ำสุด	ที่ นม 0032.301 / 2455 ลงวันที่ 31 มี.ค. 2565
1813	วัสดุชั้นสุตร	80,000.00	80,000.00	เฉพาะเจาะจง	บริษัท เฟิร์มเมอร์ จำกัด	บริษัท เฟิร์มเมอร์ จำกัด	ราคาต่ำสุด	ที่ นม 0032.301 / 2448 ลงวันที่ 31 มี.ค. 2565
1814	วัสดุชั้นสุตร	80,000.00	80,000.00	เฉพาะเจาะจง	บริษัท เฟิร์มเมอร์ จำกัด	บริษัท เฟิร์มเมอร์ จำกัด	ราคาต่ำสุด	ที่ นม 0032.301 / 2447 ลงวันที่ 31 มี.ค. 2565
1815	วัสดุสำนักงาน	22,470.00	22,470.00	เฉพาะเจาะจง	บริษัท โดมเซ็นเตอร์พ้อยท์	บริษัท โดมเซ็นเตอร์พ้อยท์	ราคาต่ำสุด	ที่ นม 0032.301 / 2444 ลงวันที่ 31 มี.ค. 2565
1816	งานซ่อมฝ้าอาคาร	4,000.00	4,000.00	เฉพาะเจาะจง	นายประดิษฐ์ แสนกุดเลาะ	นายประดิษฐ์ แสนกุดเลาะ	ราคาต่ำสุด	ที่ นม 0032.301 / 2443 ลงวันที่ 31 มี.ค. 2565

ลำดับที่	งานที่จัดซื้อหรือจัดจ้าง	วงเงินที่จัดซื้อ หรือจัดจ้าง (บาท)	ราคากลาง (บาท)	วิธีซื้อหรือจ้าง	รายชื่อผู้เสนอราคา และราคาที่เสนอ	ผู้ได้รับการคัดเลือกและราคา ที่ตกลงซื้อหรือจ้าง	เหตุผลที่คัดเลือก โดยสรุป	เลขที่และวันที่ของสัญญา หรือข้อตกลงในการซื้อหรือจ้าง
(2)	(3)	(4)	(5)	(6)	(7)	(8)	(9)	(10)
1817	วัสดุงานบ้านงานครัว	600.00	600.00	เฉพาะเจาะจง	ใบหยก999	ใบหยก999	ราคาต่ำสุด	ที่ นม 0032.301 / 2442 ลงวันที่ 31 มี.ค. 2565
1818	ซื้อวัสดุการแพทย์	7,500.00	7,500.00	เฉพาะเจาะจง	บริษัท เอชซี เมดิคอล โซลูชั่น	บริษัท เอชซี เมดิคอล โซลูชั่น	ราคาต่ำสุด	ที่ นม 0032.301 / 2441 ลงวันที่ 31 มี.ค. 2565
1819	วัสดุเชื้อเพลิง	59,906.00	59,906.00	เฉพาะเจาะจง	สหกรณ์การเกษตรเสิงสาง จำกัด	สหกรณ์การเกษตรเสิงสาง จำกัด	ราคาต่ำสุด	ที่ นม 0032.301 / 2431 ลงวันที่ 30 มี.ค. 2565
1820	ค่าจ้างซ่อมเครื่องอบผ้า	8,859.60	8,859.60	เฉพาะเจาะจง	บริษัท เค.เอช.ที เซ็นทรัลซัพพลาย	บริษัท เค.เอช.ที เซ็นทรัลซัพพลาย	ราคาต่ำสุด	ที่ นม 0032.301 / 2427 ลงวันที่ 30 มี.ค. 2565
1821	ซื้อวัสดุบริโภค	7,911.00	7,911.00	เฉพาะเจาะจง	ร้านอุดมมชัย 3	ร้านอุดมมชัย 3	ราคาต่ำสุด	ที่ นม 0032.301 / 2414 ลงวันที่ 25 ธ.ค. 2564
1822	ค่าตรวจทางห้องปฏิบัติการ เม.ย.65	44,410.00	44,410.00	เฉพาะเจาะจง	บริษัท อาร์ไอเอ แลบบอราทอรี	บริษัท อาร์ไอเอ แลบบอราทอรี	ราคาต่ำสุด	ที่ นม 0032.301 / 2412 ลงวันที่ 29 มี.ค. 2565
1823	วัสดุงานบ้านงานครัว	396.00	396.00	เฉพาะเจาะจง	ร้านยงสวัสดิ์ เซ้าเตอร์	ร้านยงสวัสดิ์ เซ้าเตอร์	ราคาต่ำสุด	ที่ นม 0032.301 / 2410 ลงวันที่ 29 มี.ค. 2565
1824	วัสดุก่อสร้าง	11,814.00	11,814.00	เฉพาะเจาะจง	บริษัท เฮงเจริญ โก อัท	บริษัท เฮงเจริญ โก อัท	ราคาต่ำสุด	ที่ นม 0032.301 / 2409 ลงวันที่ 29 มี.ค. 2565
1825	วัสดุคอมพิวเตอร์	9,330.00	9,330.00	เฉพาะเจาะจง	บริษัท เค พี ฤทธิ์วิญชัย เอ็นจิเนียริง จำกัด	บริษัท เค พี ฤทธิ์วิญชัย เอ็นจิเนียริง จำกัด	ราคาต่ำสุด	ที่ นม 0032.301 / 2403 ลงวันที่ 29 มี.ค. 2565
1826	ครุภัณฑ์การแพทย์	3,800.00	3,800.00	เฉพาะเจาะจง	จำเริญแพทย์ภัณฑ์	จำเริญแพทย์ภัณฑ์	ราคาต่ำสุด	ที่ นม 0032.301 / 2401 ลงวันที่ 29 มี.ค. 2565
1827	ค่าน้ำดื่ม	9,720.00	9,720.00	เฉพาะเจาะจง	ร้านมีชัย	ร้านมีชัย	ราคาต่ำสุด	ที่ นม 0032.301 / 2400 ลงวันที่ 28 มี.ค. 2565
1828	วัสดุงานบ้านงานครัว	1,290.00	1,290.00	เฉพาะเจาะจง	นุ่น เครื่องน้ำแข็ง	นุ่น เครื่องน้ำแข็ง	ราคาต่ำสุด	ที่ นม 0032.301 / 2398 ลงวันที่ 28 มี.ค. 2565
1829	ซื้อวัสดุคอมพิวเตอร์	10,646.50	10,646.50	เฉพาะเจาะจง	บริษัท เค พี ฤทธิ์วิญชัย เอ็นจิเนียริง จำกัด	บริษัท เค พี ฤทธิ์วิญชัย เอ็นจิเนียริง จำกัด	ราคาต่ำสุด	ที่ นม 0032.301 / 2398 ลงวันที่ 25 ธ.ค. 2564
1830	วัสดุงานบ้านงานครัว	468.00	468.00	เฉพาะเจาะจง	บริษัทบุญศิริโกสบอล1974จำกัด	บริษัทบุญศิริโกสบอล1974จำกัด	ราคาต่ำสุด	ที่ นม 0032.301 / 2397 ลงวันที่ 28 มี.ค. 2565
1831	วัสดุผ้าและเครื่องแต่งกาย	92,250.00	92,250.00	เฉพาะเจาะจง	บริษัท รัตนาแอ็พเพรเิลแคร์	บริษัท รัตนาแอ็พเพรเิลแคร์	ราคาต่ำสุด	ที่ นม 0032.301 / 2379 ลงวันที่ 25 มี.ค. 2565
1832	วัสดุคอมพิวเตอร์	2,975.00	2,975.00	เฉพาะเจาะจง	บริษัท เค พี ฤทธิ์วิญชัย เอ็นจิเนียริง จำกัด	บริษัท เค พี ฤทธิ์วิญชัย เอ็นจิเนียริง จำกัด	ราคาต่ำสุด	ที่ นม 0032.301 / 2377 ลงวันที่ 25 มี.ค. 2565
1833	วัสดุคอมพิวเตอร์	2,975.00	2,975.00	เฉพาะเจาะจง	บริษัท เค พี ฤทธิ์วิญชัย เอ็นจิเนียริง จำกัด	บริษัท เค พี ฤทธิ์วิญชัย เอ็นจิเนียริง จำกัด	ราคาต่ำสุด	ที่ นม 0032.301 / 2377 ลงวันที่ 25 มี.ค. 2565
1834	วัสดุคอมพิวเตอร์	8,405.00	8,405.00	เฉพาะเจาะจง	บริษัท เค พี ฤทธิ์วิญชัย เอ็นจิเนียริง จำกัด	บริษัท เค พี ฤทธิ์วิญชัย เอ็นจิเนียริง จำกัด	ราคาต่ำสุด	ที่ นม 0032.301 / 2376 ลงวันที่ 25 มี.ค. 2565
1835	วัสดุคอมพิวเตอร์	8,405.00	8,405.00	เฉพาะเจาะจง	บริษัท เค พี ฤทธิ์วิญชัย เอ็นจิเนียริง จำกัด	บริษัท เค พี ฤทธิ์วิญชัย เอ็นจิเนียริง จำกัด	ราคาต่ำสุด	ที่ นม 0032.301 / 2375 ลงวันที่ 25 มี.ค. 2565
1836	วัสดุไฟฟ้า	21,325.10	21,325.10	เฉพาะเจาะจง	ขวัญชัย อิเล็กทริกแอนด์ไลท์ติ้ง	ขวัญชัย อิเล็กทริกแอนด์ไลท์ติ้ง	ราคาต่ำสุด	ที่ นม 0032.301 / 2374 ลงวันที่ 25 มี.ค. 2565
1837	ซื้อวัสดุงานบ้านงานครัว	28,275.00	28,275.00	เฉพาะเจาะจง	บริษัท สไมล์สกินแอนด์ซัพพลายส์	บริษัท สไมล์สกินแอนด์ซัพพลายส์	ราคาต่ำสุด	ที่ นม 0032.301 / 2356 ลงวันที่ 22 ธ.ค. 2564
1838	ครุภัณฑ์การแพทย์	7,900.00	7,900.00	เฉพาะเจาะจง	บริษัท จำเริญแพทย์ภัณฑ์	บริษัท จำเริญแพทย์ภัณฑ์	ราคาต่ำสุด	ที่ นม 0032.301 / 2301 ลงวันที่ 22 มี.ค. 2565
1839	ซื้อวัสดุการแพทย์	8,625.00	8,625.00	เฉพาะเจาะจง	บริษัท เอน ไชน์ เอ็นจิเนียริง จำกัด	บริษัท เอน ไชน์ เอ็นจิเนียริง จำกัด	ราคาต่ำสุด	ที่ นม 0032.301 / 2284 ลงวันที่ 22 มี.ค. 2565
1840	ซื้อวัสดุการแพทย์	8,625.00	8,625.00	เฉพาะเจาะจง	บริษัท เอน ไชน์ เอ็นจิเนียริง จำกัด	บริษัท เอน ไชน์ เอ็นจิเนียริง จำกัด	ราคาต่ำสุด	ที่ นม 0032.301 / 2284 ลงวันที่ 22 มี.ค. 2565
1841	วัสดุบริโภค	17,462.40	17,462.40	เฉพาะเจาะจง	ดีเคเอสเอช (ประเทศไทย)	ดีเคเอสเอช (ประเทศไทย)	ราคาต่ำสุด	ที่ นม 0032.301 / 2245 ลงวันที่ 21 มี.ค. 2565
1842	ครุภัณฑ์การแพทย์	35,000.00	35,000.00	เฉพาะเจาะจง	บริษัท จำเริญแพทย์ภัณฑ์	บริษัท จำเริญแพทย์ภัณฑ์	ราคาต่ำสุด	ที่ นม 0032.301 / 2241 ลงวันที่ 21 มี.ค. 2565
1843	ค่าโทรศัพท์	961.93	961.93	เฉพาะเจาะจง	บริษัท ทรูมูฟเอชยูนิเวอร์แซลคอมมิวนิเคชั่น จำกัด	บริษัท ทรูมูฟเอชยูนิเวอร์แซลคอมมิวนิเคชั่น จำกัด	ราคาต่ำสุด	ที่ นม 0032.301 / 2129 ลงวันที่ 17 มี.ค. 2565
1844	ค่าจ้างเหมาบริการ	10,200.00	10,200.00	เฉพาะเจาะจง	นางสาวสุภาวดี สงประคำ	นางสาวสุภาวดี สงประคำ	ราคาต่ำสุด	ที่ นม 0032.301 / 2128 ลงวันที่ 15 มี.ค. 2565
1845	วัสดุเครื่องแต่งกาย	6,160.00	6,160.00	เฉพาะเจาะจง	ร้านทวีสินเท็กซ์ไทล์	ร้านทวีสินเท็กซ์ไทล์	ราคาต่ำสุด	ที่ นม 0032.301 / 2127 ลงวันที่ 17 มี.ค. 2565
1846	ค่าจ้างซ่อมรถยนต์ นค-4006	600.00	600.00	เฉพาะเจาะจง	อู่เอสฟือโต้พลัส	อู่เอสฟือโต้พลัส	ราคาต่ำสุด	ที่ นม 0032.301 / 2098 ลงวันที่ 16 มี.ค. 2565
1847	ซื้อวัสดุยานพาหนะและขนส่ง ขม-7919	12,800.00	12,800.00	เฉพาะเจาะจง	อู่เอสฟือโต้พลัส	อู่เอสฟือโต้พลัส	ราคาต่ำสุด	ที่ นม 0032.301 / 2097 ลงวันที่ 16 มี.ค. 2565
1848	ค่าจ้างซ่อมรถยนต์ นค-4006	740.00	740.00	เฉพาะเจาะจง	อู่ปานเพ็ชรเซอร์วิส	อู่ปานเพ็ชรเซอร์วิส	ราคาต่ำสุด	ที่ นม 0032.301 / 2096 ลงวันที่ 16 มี.ค. 2565
1849	ซื้อวัสดุการแพทย์	2,150.00	2,150.00	เฉพาะเจาะจง	หจก.ธนกิจเภสัช	หจก.ธนกิจเภสัช	ราคาต่ำสุด	ที่ นม 0032.301 / 2095 ลงวันที่ 16 มี.ค. 2565
1850	วัสดุสำนักงาน	2,868.00	2,868.00	เฉพาะเจาะจง	บริษัท ดูโฮม	บริษัท ดูโฮม	ราคาต่ำสุด	ที่ นม 0032.301 / 2090 ลงวันที่ 16 มี.ค. 2565
1851	วัสดุงานบ้านงานครัว	654.00	654.00	เฉพาะเจาะจง	บริษัท สยามแม็คโคร	บริษัท สยามแม็คโคร	ราคาต่ำสุด	ที่ นม 0032.301 / 2088 ลงวันที่ 16 มี.ค. 2565

ลำดับที่	งานที่จัดซื้อหรือจัดจ้าง	วงเงินที่จัดซื้อ หรือจัดจ้าง (บาท)	ราคากลาง (บาท)	วิธีซื้อหรือจ้าง	รายชื่อผู้เสนอราคา และราคาที่เสนอ	ผู้ได้รับการคัดเลือกและราคา ที่ตกลงซื้อหรือจ้าง	เหตุผลที่คัดเลือก โดยสรุป	เลขที่และวันที่ของสัญญา หรือข้อตกลงในการซื้อหรือจ้าง
(2)	(3)	(4)	(5)	(6)	(7)	(8)	(9)	(10)
1852	วัสดุสำนักงาน	11,442.00	11,442.00	เฉพาะเจาะจง	บริษัท โคมเซ็นเตอร์พ้อยท์	บริษัท โคมเซ็นเตอร์พ้อยท์	ราคาต่ำสุด	ที่ นม 0032.301 / 2087 ลงวันที่ 16 มี.ค. 2565
1853	ซ่อมครุภัณฑ์	2,040.00	2,040.00	เฉพาะเจาะจง	อู่ปานเพชรเซอร์วิส	อู่ปานเพชรเซอร์วิส	ราคาต่ำสุด	ที่ นม 0032.301 / 2070 ลงวันที่ 16 มี.ค. 2565
1854	ซื้อวัสดุสำนักงาน	7,030.00	7,030.00	เฉพาะเจาะจง	ร้านฟ้าก้อปปี	ร้านฟ้าก้อปปี	ราคาต่ำสุด	ที่ นม 0032.301 / 2001 ลงวันที่ 15 มี.ค. 2565
1855	วัสดุงานบ้านงานครัว	3,760.00	3,760.00	เฉพาะเจาะจง	ร้านต่ายเฟอร์นิเจอร์	ร้านต่ายเฟอร์นิเจอร์	ราคาต่ำสุด	ที่ นม 0032.301 / 1959 ลงวันที่ 14 มี.ค. 2565
1856	ค่าจ้างรายวันคนสวน	3,400.00	3,400.00	เฉพาะเจาะจง	นายสมพล ฝาผักแว่น	นายสมพล ฝาผักแว่น	ราคาต่ำสุด	ที่ นม 0032.301 / 1958 ลงวันที่ 14 มี.ค. 2565
1857	ค่าจ้างซ่อมเครื่องดูดฝุ่น	5,000.00	5,000.00	เฉพาะเจาะจง	ร้านคิวกรมอเตอร์	ร้านคิวกรมอเตอร์	ราคาต่ำสุด	ที่ นม 0032.301 / 1956 ลงวันที่ 8 มี.ค. 2565
1858	ค่าจ้างซ่อมรถยนต์ ขท-577	12,150.00	12,150.00	เฉพาะเจาะจง	อู่ปานเพชรเซอร์วิส	อู่ปานเพชรเซอร์วิส	ราคาต่ำสุด	ที่ นม 0032.301 / 1955 ลงวันที่ 8 มี.ค. 2565
1859	วัสดุการแพทย์	34,240.00	34,240.00	เฉพาะเจาะจง	บริษัท ดีเคเอสเอช (ประเทศไทย) จำกัด	บริษัท ดีเคเอสเอช (ประเทศไทย) จำกัด	ราคาต่ำสุด	ที่ นม 0032.301 / 1953 ลงวันที่ 14 มี.ค. 2565
1860	วัสดุการแพทย์	8,281.80	8,281.80	เฉพาะเจาะจง	บริษัท ดีเคเอสเอช (ประเทศไทย) จำกัด	บริษัท ดีเคเอสเอช (ประเทศไทย) จำกัด	ราคาต่ำสุด	ที่ นม 0032.301 / 1952 ลงวันที่ 14 มี.ค. 2565
1861	วัสดุชั้นสุตร	90,000.00	90,000.00	เฉพาะเจาะจง	บริษัท ดีซีเอช ออริกา (ประเทศไทย) จำกัด	บริษัท ดีซีเอช ออริกา (ประเทศไทย) จำกัด	ราคาต่ำสุด	ที่ นม 0032.301 / 1951 ลงวันที่ 14 มี.ค. 2565
1862	วัสดุชั้นสุตร	80,000.00	80,000.00	เฉพาะเจาะจง	บริษัท เฟอร์เมเมอร์ จำกัด	บริษัท เฟอร์เมเมอร์ จำกัด	ราคาต่ำสุด	ที่ นม 0032.301 / 1950 ลงวันที่ 14 มี.ค. 2565
1863	วัสดุชั้นสุตร	80,000.00	80,000.00	เฉพาะเจาะจง	บริษัท เฟอร์เมเมอร์ จำกัด	บริษัท เฟอร์เมเมอร์ จำกัด	ราคาต่ำสุด	ที่ นม 0032.301 / 1949 ลงวันที่ 21 มี.ค. 2565
1864	วัสดุชั้นสุตร	80,000.00	80,000.00	เฉพาะเจาะจง	บริษัท เฟอร์เมเมอร์ จำกัด	บริษัท เฟอร์เมเมอร์ จำกัด	ราคาต่ำสุด	ที่ นม 0032.301 / 1948 ลงวันที่ 14 มี.ค. 2565
1865	วัสดุชั้นสุตร	48,000.00	48,000.00	เฉพาะเจาะจง	บริษัท เฟอร์เมเมอร์ จำกัด	บริษัท เฟอร์เมเมอร์ จำกัด	ราคาต่ำสุด	ที่ นม 0032.301 / 1947 ลงวันที่ 14 มี.ค. 2565
1866	วัสดุชั้นสุตร	34,500.00	34,500.00	เฉพาะเจาะจง	บริษัท อาร์เอ็กซ์ จำกัด	บริษัท อาร์เอ็กซ์ จำกัด	ราคาต่ำสุด	ที่ นม 0032.301 / 1946 ลงวันที่ 14 มี.ค. 2565
1867	วัสดุชั้นสุตร	117,989.40	117,989.40	เฉพาะเจาะจง	บริษัท เมดิทอป จำกัด	บริษัท เมดิทอป จำกัด	ราคาต่ำสุด	ที่ นม 0032.301 / 1945 ลงวันที่ 14 มี.ค. 2565
1868	ค่าจ้างติดตั้งผ้าม่าน	14,000.00	14,000.00	เฉพาะเจาะจง	ร้านภรณ์ ภรณ์ ผ้าม่าน	ร้านภรณ์ ภรณ์ ผ้าม่าน	ราคาต่ำสุด	ที่ นม 0032.301 / 1944 ลงวันที่ 14 มี.ค. 2565
1869	ค่าจ้างซักอัดกลีบผ้าม่าน	104,780.00	104,780.00	เฉพาะเจาะจง	ร้านภรณ์ ภรณ์ ผ้าม่าน	ร้านภรณ์ ภรณ์ ผ้าม่าน	ราคาต่ำสุด	ที่ นม 0032.301 / 1943 ลงวันที่ 14 มี.ค. 2565
1870	ซื้อครุภัณฑ์คอมพิวเตอร์	9,202.00	9,202.00	เฉพาะเจาะจง	บริษัท เค พี ฤทธิวิชญ์ชัย เอ็นจิเนียริ่ง จำกัด	บริษัท เค พี ฤทธิวิชญ์ชัย เอ็นจิเนียริ่ง จำกัด	ราคาต่ำสุด	ที่ นม 0032.301 / 1906 ลงวันที่ 11 มี.ค. 2565
1871	ซื้อครุภัณฑ์คอมพิวเตอร์	5,885.00	5,885.00	เฉพาะเจาะจง	บริษัท เค พี ฤทธิวิชญ์ชัย เอ็นจิเนียริ่ง จำกัด	บริษัท เค พี ฤทธิวิชญ์ชัย เอ็นจิเนียริ่ง จำกัด	ราคาต่ำสุด	ที่ นม 0032.301 / 1905 ลงวันที่ 11 มี.ค. 2565
1872	ซื้อวัสดุคอมพิวเตอร์	4,494.00	4,494.00	เฉพาะเจาะจง	บริษัท เค พี ฤทธิวิชญ์ชัย เอ็นจิเนียริ่ง จำกัด	บริษัท เค พี ฤทธิวิชญ์ชัย เอ็นจิเนียริ่ง จำกัด	ราคาต่ำสุด	ที่ นม 0032.301 / 1904 ลงวันที่ 11 มี.ค. 2565
1873	วัสดุคอมพิวเตอร์	4,494.00	4,494.00	เฉพาะเจาะจง	บริษัท เค พี ฤทธิวิชญ์ชัย เอ็นจิเนียริ่ง จำกัด	บริษัท เค พี ฤทธิวิชญ์ชัย เอ็นจิเนียริ่ง จำกัด	ราคาต่ำสุด	ที่ นม 0032.301 / 1903 ลงวันที่ 11 มี.ค. 2565
1874	วัสดุคอมพิวเตอร์	13,500.00	13,500.00	เฉพาะเจาะจง	บริษัท เจซี คอนเทค จำกัด	บริษัท เจซี คอนเทค จำกัด	ราคาต่ำสุด	ที่ นม 0032.301 / 1901 ลงวันที่ 11 มี.ค. 2565
1875	วัสดุชั้นสุตร	44,000.00	44,000.00	เฉพาะเจาะจง	บริษัท แอดวานซ์ ไดแอนกอนอสติก จำกัด	บริษัท แอดวานซ์ ไดแอนกอนอสติก จำกัด	ราคาต่ำสุด	ที่ นม 0032.301 / 1891 ลงวันที่ 11 มี.ค. 2565
1876	วัสดุการแพทย์	2,200.00	2,200.00	เฉพาะเจาะจง	บริษัท ซิลลิก ฟาร์มา จำกัด	บริษัท ซิลลิก ฟาร์มา จำกัด	ราคาต่ำสุด	ที่ นม 0032.301 / 1884 ลงวันที่ 11 มี.ค. 2565
1877	วัสดุการแพทย์	2,200.00	2,200.00	เฉพาะเจาะจง	บริษัท ซิลลิก ฟาร์มา จำกัด	บริษัท ซิลลิก ฟาร์มา จำกัด	ราคาต่ำสุด	ที่ นม 0032.301 / 1883 ลงวันที่ 11 มี.ค. 2565
1878	ซ่อมจักรยานยนต์	3,540.00	3,540.00	เฉพาะเจาะจง	นายสมควร แทนรินทร์	นายสมควร แทนรินทร์	ราคาต่ำสุด	ที่ นม 0032.301 / 1881 ลงวันที่ 11 มี.ค. 2565
1879	วัสดุการแพทย์	20,000.00	20,000.00	เฉพาะเจาะจง	บริษัท ดีเคเอสเอช (ประเทศไทย) จำกัด	บริษัท ดีเคเอสเอช (ประเทศไทย) จำกัด	ราคาต่ำสุด	ที่ นม 0032.301 / 1880 ลงวันที่ 11 มี.ค. 2565
1880	วัสดุการแพทย์	68,000.00	68,000.00	เฉพาะเจาะจง	บริษัท เมดแม็กซ์ จำกัด	บริษัท เมดแม็กซ์ จำกัด	ราคาต่ำสุด	ที่ นม 0032.301 / 1878 ลงวันที่ 11 มี.ค. 2565
1881	วัสดุการแพทย์	42,000.00	42,000.00	เฉพาะเจาะจง	บริษัท เมดแม็กซ์ จำกัด	บริษัท เมดแม็กซ์ จำกัด	ราคาต่ำสุด	ที่ นม 0032.301 / 1877 ลงวันที่ 17 มี.ค. 2565
1882	วัสดุการแพทย์	33,384.00	33,384.00	เฉพาะเจาะจง	บริษัท ดีเคเอสเอช (ประเทศไทย) จำกัด	บริษัท ดีเคเอสเอช (ประเทศไทย) จำกัด	ราคาต่ำสุด	ที่ นม 0032.301 / 1876 ลงวันที่ 11 มี.ค. 2565
1883	วัสดุการแพทย์	2,225.60	2,225.60	เฉพาะเจาะจง	ร้านขวัญชัยสยาม	ร้านขวัญชัยสยาม	ราคาต่ำสุด	ที่ นม 0032.301 / 1874 ลงวันที่ 8 มี.ค. 2565
1884	วัสดุเชื้อเพลิง	11,663.00	11,663.00	เฉพาะเจาะจง	ขวัญชัยสยาม	ขวัญชัยสยาม	ราคาต่ำสุด	ที่ นม 0032.301 / 1873 ลงวันที่ 8 มี.ค. 2565
1885	วัสดุก่อสร้าง	4,330.00	4,330.00	เฉพาะเจาะจง	บริษัท เสงเจริญ โก อัพ	บริษัท เสงเจริญ โก อัพ	ราคาต่ำสุด	ที่ นม 0032.301 / 1872 ลงวันที่ 8 มี.ค. 2565
1886	วัสดุการแพทย์	32,100.00	32,100.00	เฉพาะเจาะจง	บริษัท ดีเคเอสเอช (ประเทศไทย) จำกัด	บริษัท ดีเคเอสเอช (ประเทศไทย) จำกัด	ราคาต่ำสุด	ที่ นม 0032.301 / 1872 ลงวันที่ 11 มี.ค. 2565

ลำดับที่	งานที่จัดซื้อหรือจัดจ้าง	วงเงินที่จัดซื้อ หรือจัดจ้าง (บาท)	ราคากลาง (บาท)	วิธีซื้อหรือจ้าง	รายชื่อผู้เสนอราคา และราคาที่เสนอ	ผู้ได้รับการคัดเลือกและราคา ที่ตกลงซื้อหรือจ้าง	เหตุผลที่คัดเลือก โดยสรุป	เลขที่และวันที่ของสัญญา หรือข้อตกลงในการซื้อหรือจ้าง
(2)	(3)	(4)	(5)	(6)	(7)	(8)	(9)	(10)
1887	วัสดุการแพทย์	6,848.00	6,848.00	เฉพาะเจาะจง	บริษัท ดีเคเอสเอช (ประเทศไทย) จำกัด	บริษัท ดีเคเอสเอช (ประเทศไทย) จำกัด	ราคาต่ำสุด	ที่ นม 0032.301 / 1871 ลงวันที่ 11 มี.ค. 2565
1888	วัสดุการแพทย์	14,679.33	14,679.33	เฉพาะเจาะจง	บริษัท เฮอร์แคร์อาร์เอส จำกัด	บริษัท เฮอร์แคร์อาร์เอส จำกัด	ราคาต่ำสุด	ที่ นม 0032.301 / 1870 ลงวันที่ 11 มี.ค. 2565
1889	วัสดุการแพทย์	8,281.80	8,281.80	เฉพาะเจาะจง	บริษัท ดีเคเอสเอช (ประเทศไทย) จำกัด	บริษัท ดีเคเอสเอช (ประเทศไทย) จำกัด	ราคาต่ำสุด	ที่ นม 0032.301 / 1866 ลงวันที่ 11 มี.ค. 2565
1890	วัสดุการแพทย์	4,320.00	4,320.00	เฉพาะเจาะจง	บริษัท พี.พี.เอส.ฮอสพิทอล ซัพพลาย จำกัด	บริษัท พี.พี.เอส.ฮอสพิทอล ซัพพลาย จำกัด	ราคาต่ำสุด	ที่ นม 0032.301 / 1864 ลงวันที่ 11 มี.ค. 2565
1891	วัสดุการแพทย์	78,324.00	78,324.00	เฉพาะเจาะจง	บริษัท ดีเคเอสเอช (ประเทศไทย) จำกัด	บริษัท ดีเคเอสเอช (ประเทศไทย) จำกัด	ราคาต่ำสุด	ที่ นม 0032.301 / 1861 ลงวันที่ 11 มี.ค. 2565
1892	วัสดุงานบ้านงานครัว	300.00	300.00	เฉพาะเจาะจง	ร้าน เคพีซ็อบ	ร้าน เคพีซ็อบ	ราคาต่ำสุด	ที่ นม 0032.301 / 1821 ลงวันที่ 10 มี.ค. 2565
1893	วัสดุชั้นสุตร	11,670.00	11,670.00	เฉพาะเจาะจง	บริษัท เวลเกท เอ.ดี.เทค จำกัด	บริษัท เวลเกท เอ.ดี.เทค จำกัด	ราคาต่ำสุด	ที่ นม 0032.301 / 1807 ลงวันที่ 10 มี.ค. 2565
1894	วัสดุชั้นสุตร	12,350.00	12,350.00	เฉพาะเจาะจง	บริษัท ควอลิฟาย กรุป จำกัด	บริษัท ควอลิฟาย กรุป จำกัด	ราคาต่ำสุด	ที่ นม 0032.301 / 1806 ลงวันที่ 10 มี.ค. 2565
1895	วัสดุชั้นสุตร	80,000.00	80,000.00	เฉพาะเจาะจง	บริษัท เฟิร์มเมอร์ จำกัด	บริษัท เฟิร์มเมอร์ จำกัด	ราคาต่ำสุด	ที่ นม 0032.301 / 1805 ลงวันที่ 10 มี.ค. 2565
1896	วัสดุชั้นสุตร	80,000.00	80,000.00	เฉพาะเจาะจง	บริษัท เฟิร์มเมอร์ จำกัด	บริษัท เฟิร์มเมอร์ จำกัด	ราคาต่ำสุด	ที่ นม 0032.301 / 1804 ลงวันที่ 10 มี.ค. 2565
1897	วัสดุชั้นสุตร	64,000.00	64,000.00	เฉพาะเจาะจง	บริษัท เฟิร์มเมอร์ จำกัด	บริษัท เฟิร์มเมอร์ จำกัด	ราคาต่ำสุด	ที่ นม 0032.301 / 1803 ลงวันที่ 10 มี.ค. 2565
1898	วัสดุชั้นสุตร	16,000.00	16,000.00	เฉพาะเจาะจง	บริษัท เฟิร์มเมอร์ จำกัด	บริษัท เฟิร์มเมอร์ จำกัด	ราคาต่ำสุด	ที่ นม 0032.301 / 1802 ลงวันที่ 10 มี.ค. 2565
1899	ค่าจ้างงานปรับปรุงบ้านพักเจ้าหน้าที่	198,727.00	198,727.00	เฉพาะเจาะจง	นายประดิษฐ์ แสนกุดเลาะ	นายประดิษฐ์ แสนกุดเลาะ	ราคาต่ำสุด	ที่ นม 0032.301 / 18/2 ลงวันที่ 13 เม.ย. 2565
1900	วัสดุเชื้อเพลิง	1,000.00	1,000.00	เฉพาะเจาะจง	บจ ประเสริฐสิน ปีโตรเลียม	บจ ประเสริฐสิน ปีโตรเลียม	ราคาต่ำสุด	ที่ นม 0032.301 / 1728 ลงวันที่ 11 ต.ค. 2564
1901	ซื้อวัสดุเชื้อเพลิง	1,000.00	1,000.00	เฉพาะเจาะจง	บริษัท ประเสริฐสินปีโตรเลียม จำกัด	บริษัท ประเสริฐสินปีโตรเลียม จำกัด	ราคาต่ำสุด	ที่ นม 0032.301 / 1728 ลงวันที่ 11 ต.ค. 2564
1902	วัสดุงานบ้าน	1,125.00	1,125.00	เฉพาะเจาะจง	บริษัท นาฟสเดชั่นเนอรี่ จำกัด	บริษัท นาฟสเดชั่นเนอรี่ จำกัด	ราคาต่ำสุด	ที่ นม 0032.301 / 1724 ลงวันที่ 9 มี.ค. 2565
1903	วัสดุสำนักงาน	12,130.00	12,130.00	เฉพาะเจาะจง	บริษัท นาฟสเดชั่นเนอรี่ จำกัด	บริษัท นาฟสเดชั่นเนอรี่ จำกัด	ราคาต่ำสุด	ที่ นม 0032.301 / 1723 ลงวันที่ 9 มี.ค. 2565
1904	วัสดุการแพทย์	17,000.00	17,000.00	เฉพาะเจาะจง	บริษัท ซิลลิก ฟาร์มา จำกัด	บริษัท ซิลลิก ฟาร์มา จำกัด	ราคาต่ำสุด	ที่ นม 0032.301 / 1703 ลงวันที่ 11 มี.ค. 2565
1905	วัสดุบริโภค	13,890.00	13,890.00	เฉพาะเจาะจง	ร้านมีชัย	ร้านมีชัย	ราคาต่ำสุด	ที่ นม 0032.301 / 1642 ลงวันที่ 8 มี.ค. 2565
1906	จ้างเหมาบริการ	449,930.00	449,930.00	เฉพาะเจาะจง	หจก.อำพรราชสีมา	หจก.อำพรราชสีมา	ราคาต่ำสุด	ที่ นม 0032.301 / 16/2 ลงวันที่ 18 เม.ย. 2565
1907	งานทำตะแกรงสแตนเลสรถเข็นอุปกรณ์	20,000.00	20,000.00	เฉพาะเจาะจง	ร้านเพชรดีไซน์	ร้านเพชรดีไซน์	ราคาต่ำสุด	ที่ นม 0032.301 / 1578 ลงวันที่ 7 มี.ค. 2565
1908	งานติดตั้งกระจกประตูทางเข้าอาคารชมตะวัน	1,500.00	1,500.00	เฉพาะเจาะจง	นายเสถียร ศรีหามาศย์	นายเสถียร ศรีหามาศย์	ราคาต่ำสุด	ที่ นม 0032.301 / 1576 ลงวันที่ 7 มี.ค. 2565
1909	วัสดุการแพทย์	2,889.00	2,889.00	เฉพาะเจาะจง	บริษัท ทูบอนด์ จำกัด	บริษัท ทูบอนด์ จำกัด	ราคาต่ำสุด	ที่ นม 0032.301 / 1565 ลงวันที่ 7 มี.ค. 2565
1910	วัสดุการแพทย์	58,500.00	58,500.00	เฉพาะเจาะจง	บริษัท วิโรฒวิทยาลันท์ จำกัด	บริษัท วิโรฒวิทยาลันท์ จำกัด	ราคาต่ำสุด	ที่ นม 0032.301 / 1563 ลงวันที่ 7 มี.ค. 2565
1911	วัสดุสำนักงาน	780.00	780.00	เฉพาะเจาะจง	บริษัท นาฟสเดชั่นเนอรี่ จำกัด	บริษัท นาฟสเดชั่นเนอรี่ จำกัด	ราคาต่ำสุด	ที่ นม 0032.301 / 1561 ลงวันที่ 7 มี.ค. 2565
1912	ค่าจ้างกำจัดขยะติดเชื้อและขยะอันตราย ก.พ.65	83,420.00	83,420.00	เฉพาะเจาะจง	มหาวิทยาลัยเทคโนโลยีสุรนารี	มหาวิทยาลัยเทคโนโลยีสุรนารี	ราคาต่ำสุด	ที่ นม 0032.301 / 1544 ลงวันที่ 31 มี.ค. 2565
1913	ค่าจ้างซ่อมรถยนต์ ผอ-4434	1,000.00	1,000.00	เฉพาะเจาะจง	อู่เอสฟิโอโต้พลัส	อู่เอสฟิโอโต้พลัส	ราคาต่ำสุด	ที่ นม 0032.301 / 1543 ลงวันที่ 4 มี.ค. 2565
1914	วัสดุชั้นสุตร	180,000.00	180,000.00	เฉพาะเจาะจง	บริษัท ดีซีเอช ออริกา (ประเทศไทย) จำกัด	บริษัท ดีซีเอช ออริกา (ประเทศไทย) จำกัด	ราคาต่ำสุด	ที่ นม 0032.301 / 1521 ลงวันที่ 4 มี.ค. 2565
1915	ค่าจ้างงานคลอรีนระบบน้ำฝน	120,655.50	120,655.50	เฉพาะเจาะจง	นางสาวสุนทรี แก่นกระโทก	นางสาวสุนทรี แก่นกระโทก	ราคาต่ำสุด	ที่ นม 0032.301 / 15/2 ลงวันที่ 15 ก.พ. 2565
1916	ค่าโทรศัพท์	11,970.09	11,970.09	เฉพาะเจาะจง	บริษัท แอดวานซ์ ไวร์เลส เน็ทเวอร์ค	บริษัท แอดวานซ์ ไวร์เลส เน็ทเวอร์ค	ราคาต่ำสุด	ที่ นม 0032.301 / 1479 ลงวันที่ 3 มี.ค. 2565
1917	วัสดุการแพทย์	21,500.00	21,500.00	เฉพาะเจาะจง	บริษัท วิโรฒวิทยาลันท์ จำกัด	บริษัท วิโรฒวิทยาลันท์ จำกัด	ราคาต่ำสุด	ที่ นม 0032.301 / 1453 ลงวันที่ 3 มี.ค. 2565
1918	วัสดุชั้นสุตร	67,200.00	67,200.00	เฉพาะเจาะจง	บริษัท ท็อปชายนเมด จำกัด	บริษัท ท็อปชายนเมด จำกัด	ราคาต่ำสุด	ที่ นม 0032.301 / 1452 ลงวันที่ 3 มี.ค. 2565
1919	วัสดุชั้นสุตร	22,000.00	22,000.00	เฉพาะเจาะจง	บริษัท เอ็กซ์แลับ จำกัด	บริษัท เอ็กซ์แลับ จำกัด	ราคาต่ำสุด	ที่ นม 0032.301 / 1451 ลงวันที่ 3 มี.ค. 2565
1920	วัสดุชั้นสุตร	80,000.00	80,000.00	เฉพาะเจาะจง	บริษัท เฟิร์มเมอร์ จำกัด	บริษัท เฟิร์มเมอร์ จำกัด	ราคาต่ำสุด	ที่ นม 0032.301 / 1450 ลงวันที่ 3 มี.ค. 2565
1921	วัสดุชั้นสุตร	80,000.00	80,000.00	เฉพาะเจาะจง	บริษัท เฟิร์มเมอร์ จำกัด	บริษัท เฟิร์มเมอร์ จำกัด	ราคาต่ำสุด	ที่ นม 0032.301 / 1449 ลงวันที่ 3 มี.ค. 2565

ลำดับที่	งานที่จัดซื้อหรือจัดจ้าง	วงเงินที่จัดซื้อ หรือจัดจ้าง (บาท)	ราคากลาง (บาท)	วิธีซื้อหรือจ้าง	รายชื่อผู้เสนอราคา และราคาที่เสนอ	ผู้ได้รับการคัดเลือกและราคา ที่ตกลงซื้อหรือจ้าง	เหตุผลที่คัดเลือก โดยสรุป	เลขที่และวันที่ของสัญญา หรือข้อตกลงในการซื้อหรือจ้าง
(2)	(3)	(4)	(5)	(6)	(7)	(8)	(9)	(10)
1922	วัสดุชั้นสูงตร	80,000.00	80,000.00	เฉพาะเจาะจง	บริษัท เฟอร์เมเมอร์ จำกัด	บริษัท เฟอร์เมเมอร์ จำกัด	ราคาต่ำสุด	ที่ นม 0032.301 / 1448 ลงวันที่ 3 มี.ค. 2565
1923	วัสดุการแพทย์	15,600.00	15,600.00	เฉพาะเจาะจง	หจก.ไพบูลย์เภสัชนครราชสีมา	หจก.ไพบูลย์เภสัชนครราชสีมา	ราคาต่ำสุด	ที่ นม 0032.301 / 1447 ลงวันที่ 3 มี.ค. 2565
1924	จ้างตัดเย็บผ้ามีดผู้ป่วย	1,500.00	1,500.00	เฉพาะเจาะจง	นางนงลักษณ์ มุขพิมาย	นางนงลักษณ์ มุขพิมาย	ราคาต่ำสุด	ที่ นม 0032.301 / 1444 ลงวันที่ 3 มี.ค. 2565
1925	วัสดุงานบ้าน	70,780.48	70,780.48	เฉพาะเจาะจง	บริษัท สโมลกลีนแอนดซ์ฟพลายส์	บริษัท สโมลกลีนแอนดซ์ฟพลายส์	ราคาต่ำสุด	ที่ นม 0032.301 / 1443 ลงวันที่ 3 มี.ค. 2565
1926	วัสดุการแพทย์	18,000.00	18,000.00	เฉพาะเจาะจง	บริษัท วิโรฒวิทยากันท์ จำกัด	บริษัท วิโรฒวิทยากันท์ จำกัด	ราคาต่ำสุด	ที่ นม 0032.301 / 1442 ลงวันที่ 3 มี.ค. 2565
1927	ครุภัณฑ์งานครัว	62,595.00	62,595.00	เฉพาะเจาะจง	บริษัท สยาม ทอรัล โปรเกรสชั่น จำกัด	บริษัท สยาม ทอรัล โปรเกรสชั่น จำกัด	ราคาต่ำสุด	ที่ นม 0032.301 / 1441 ลงวันที่ 3 มี.ค. 2565
1928	วัสดุงานบ้านงานครัว	400.00	400.00	เฉพาะเจาะจง	ใบหยก999	ใบหยก999	ราคาต่ำสุด	ที่ นม 0032.301 / 1423 ลงวันที่ 4 มี.ค. 2565
1929	ค่าจ้างทำป้ายหน้า รพ.	245,000.00	245,000.00	เฉพาะเจาะจง	นวนอาร์ต	นวนอาร์ต	ราคาต่ำสุด	ที่ นม 0032.301 / 14/2 ลงวันที่ 11 ก.พ. 2565
1930	วัสดุไฟฟ้า	259.00	259.00	เฉพาะเจาะจง	ร้านสหชัยอิเล็กทรอนิกส์	ร้านสหชัยอิเล็กทรอนิกส์	ราคาต่ำสุด	ที่ นม 0032.301 / 1362 ลงวันที่ 2 มี.ค. 2565
1931	งานซ่อมผ้าอาคาร	20,000.00	20,000.00	เฉพาะเจาะจง	นายเสถียร ศรีหามาตย์	นายเสถียร ศรีหามาตย์	ราคาต่ำสุด	ที่ นม 0032.301 / 1361 ลงวันที่ 2 มี.ค. 2565
1932	ค่ากำจัดขยะติดเชื้อ	160,900.00	160,900.00	เฉพาะเจาะจง	มหาวิทยาลัยเทคโนโลยีสุรนารี	มหาวิทยาลัยเทคโนโลยีสุรนารี	ราคาต่ำสุด	ที่ นม 0032.301 / 1345 ลงวันที่ 1 มี.ค. 2565
1933	วัสดุงานบ้านงานครัว	33,552.00	33,552.00	เฉพาะเจาะจง	ยงสวัสดิ์ดีเซ็นเตอร์	ยงสวัสดิ์ดีเซ็นเตอร์	ราคาต่ำสุด	ที่ นม 0032.301 / 1344 ลงวันที่ 1 มี.ค. 2565
1934	วัสดุงานบ้านงานครัว	3,711.00	3,711.00	เฉพาะเจาะจง	ยงสวัสดิ์ดีเซ็นเตอร์	ยงสวัสดิ์ดีเซ็นเตอร์	ราคาต่ำสุด	ที่ นม 0032.301 / 1343 ลงวันที่ 1 เม.ย. 2565
1935	งานปรับปรุงห้องน้ำบริการผู้ป่วย-รพ.สต.ราชภูธรพัฒนา	239,000.00	239,000.00	เฉพาะเจาะจง	นายประดิษฐ์ แสนกุดเลาะ	นายประดิษฐ์ แสนกุดเลาะ	ราคาต่ำสุด	ที่ นม 0032.301 / 13/2 ลงวันที่ 4 ก.พ. 2565
1936	ค่าโทรศัพท์	749.00	749.00	เฉพาะเจาะจง	บริษัท โทรคมนาคมแห่งชาติ จำกัด	บริษัท โทรคมนาคมแห่งชาติ จำกัด	ราคาต่ำสุด	ที่ นม 0032.301 / 1266 ลงวันที่ 28 ก.พ. 2565
1937	ค่าจ้างรายวัน	6,800.00	6,800.00	เฉพาะเจาะจง	นางสาวสุภาวดี สงประคำ	นางสาวสุภาวดี สงประคำ	ราคาต่ำสุด	ที่ นม 0032.301 / 1262 ลงวันที่ 28 ก.พ. 2565
1938	วัสดุการแพทย์	33,000.00	33,000.00	เฉพาะเจาะจง	บริษัท โคโลขาย	บริษัท โคโลขาย	ราคาต่ำสุด	ที่ นม 0032.301 / 1261 ลงวันที่ 28 ก.พ. 2565
1939	ค่าจ้างรายวัน	4,420.00	4,420.00	เฉพาะเจาะจง	นางสาวสุนิสา ศรีคราม	นางสาวสุนิสา ศรีคราม	ราคาต่ำสุด	ที่ นม 0032.301 / 1258 ลงวันที่ 28 ก.พ. 2565
1940	วัสดุไฟฟ้าและวิทยุ	3,511.00	3,511.00	เฉพาะเจาะจง	หจก.โคราชซีคิว 1995	หจก.โคราชซีคิว 1995	ราคาต่ำสุด	ที่ นม 0032.301 / 1250 ลงวันที่ 28 ก.พ. 2565
1941	ค่าจ้างซ่อมเครื่องซักผ้า	21,369.07	21,369.07	เฉพาะเจาะจง	บริษัท นำวิวัฒน์การช่าง(1992)	บริษัท นำวิวัฒน์การช่าง(1992)	ราคาต่ำสุด	ที่ นม 0032.301 / 1244 ลงวันที่ 28 ก.พ. 2565
1942	งานปรับปรุงอาคาร	43,886.00	43,886.00	เฉพาะเจาะจง	ห้างหุ้นส่วนจำกัด ไทยรุธ ซีวิล ดีไซน์	ห้างหุ้นส่วนจำกัด ไทยรุธ ซีวิล ดีไซน์	ราคาต่ำสุด	ที่ นม 0032.301 / 1241 ลงวันที่ 28 ก.พ. 2565
1943	งานจ้างปรับปรุงอาคาร	43,886.00	43,886.00	เฉพาะเจาะจง	นายยุทธพงษ์ เกิดมี	นายยุทธพงษ์ เกิดมี	ราคาต่ำสุด	ที่ นม 0032.301 / 1241 ลงวันที่ 28 ก.พ. 2565
1944	วัสดุคอมพิวเตอร์	2,000.00	2,000.00	เฉพาะเจาะจง	บริษัท เค พี ฤทธิวิญชัย เอ็นจิเนียริง จำกัด	บริษัท เค พี ฤทธิวิญชัย เอ็นจิเนียริง จำกัด	ราคาต่ำสุด	ที่ นม 0032.301 / 1209 ลงวันที่ 25 ก.พ. 2565
1945	วัสดุคอมพิวเตอร์	2,000.00	2,000.00	เฉพาะเจาะจง	บริษัท เค พี ฤทธิวิญชัย เอ็นจิเนียริง จำกัด	บริษัท เค พี ฤทธิวิญชัย เอ็นจิเนียริง จำกัด	ราคาต่ำสุด	ที่ นม 0032.301 / 1208 ลงวันที่ 25 ก.พ. 2565
1946	วัสดุคอมพิวเตอร์	17,990.00	17,990.00	เฉพาะเจาะจง	บริษัท เค พี ฤทธิวิญชัย เอ็นจิเนียริง จำกัด	บริษัท เค พี ฤทธิวิญชัย เอ็นจิเนียริง จำกัด	ราคาต่ำสุด	ที่ นม 0032.301 / 1207 ลงวันที่ 25 ก.พ. 2565
1947	วัสดุการแพทย์	278.20	278.20	เฉพาะเจาะจง	ขวัญชัย อีเล็กทริกแอนด์ไลท์ติ้ง	ขวัญชัย อีเล็กทริกแอนด์ไลท์ติ้ง	ราคาต่ำสุด	ที่ นม 0032.301 / 1206 ลงวันที่ 25 ก.พ. 2565
1948	วัสดุงานบ้านงานครัว	7,490.00	7,490.00	เฉพาะเจาะจง	ขวัญชัย อีเล็กทริกแอนด์ไลท์ติ้ง	ขวัญชัย อีเล็กทริกแอนด์ไลท์ติ้ง	ราคาต่ำสุด	ที่ นม 0032.301 / 1205 ลงวันที่ 25 ก.พ. 2565
1949	ค่าจ้างตรวจเอ็กซเรย์	26,865.00	26,865.00	เฉพาะเจาะจง	บริษัท อาร์ไอเอ แลบบอราทอรี	บริษัท อาร์ไอเอ แลบบอราทอรี	ราคาต่ำสุด	ที่ นม 0032.301 / 1204 ลงวันที่ 25 มี.ค. 2565
1950	ค่าจ้างตรวจเอ็กซเรย์	16,305.00	16,305.00	เฉพาะเจาะจง	บริษัท อาร์ไอเอ แลบบอราทอรี	บริษัท อาร์ไอเอ แลบบอราทอรี	ราคาต่ำสุด	ที่ นม 0032.301 / 1203 ลงวันที่ 29 ธ.ค. 2564
1951	ซ่อมครุภัณฑ์	13,000.00	13,000.00	เฉพาะเจาะจง	บริษัท นำวิวัฒน์การช่าง(1992)	บริษัท นำวิวัฒน์การช่าง(1992)	ราคาต่ำสุด	ที่ นม 0032.301 / 1202 ลงวันที่ 25 ก.พ. 2565
1952	วัสดุการแพทย์	1,100.00	1,100.00	เฉพาะเจาะจง	หจก.เอ็มเมต	หจก.เอ็มเมต	ราคาต่ำสุด	ที่ นม 0032.301 / 1201 ลงวันที่ 25 ก.พ. 2565
1953	งานเปลี่ยนหลังคาอาคาร รพ.สต.ดอนแขวน	95,040.00	95,040.00	เฉพาะเจาะจง	นายวัลลภ กลีบเอี่ยม	นายวัลลภ กลีบเอี่ยม	ราคาต่ำสุด	ที่ นม 0032.301 / 12/2 ลงวันที่ 7 มี.ค. 2565
1954	วัสดุบริโภค	396.00	396.00	เฉพาะเจาะจง	ยงสวัสดิ์ดีเซ็นเตอร์	ยงสวัสดิ์ดีเซ็นเตอร์	ราคาต่ำสุด	ที่ นม 0032.301 / 1127 ลงวันที่ 24 ก.พ. 2565
1955	ปรับปรุงห้องบริการตรวจและห้องบริการทันตกรรม	222,000.00	222,000.00	เฉพาะเจาะจง	นายประดิษฐ์ แสนกุดเลาะ	นายประดิษฐ์ แสนกุดเลาะ	ราคาต่ำสุด	ที่ นม 0032.301 / 11/2 ลงวันที่ 30 ธ.ค. 2564
1956	ค่าจ้างซ่อมแอร์	6,955.00	6,955.00	เฉพาะเจาะจง	ร้านสองพี่น้อง	ร้านสองพี่น้อง	ราคาต่ำสุด	ที่ นม 0032.301 / 1096 ลงวันที่ 23 ก.พ. 2565

ลำดับที่	งานที่จัดซื้อหรือจัดจ้าง	วงเงินที่จัดซื้อ หรือจัดจ้าง (บาท)	ราคากลาง (บาท)	วิธีซื้อหรือจ้าง	รายชื่อผู้เสนอราคา และราคาที่เสนอ	ผู้ได้รับการคัดเลือกและราคา ที่ตกลงซื้อหรือจ้าง	เหตุผลที่คัดเลือก โดยสรุป	เลขที่และวันที่ของสัญญา หรือข้อตกลงในการซื้อหรือจ้าง
(2)	(3)	(4)	(5)	(6)	(7)	(8)	(9)	(10)
1957	วัสดุการแพทย์	9,500.00	9,500.00	เฉพาะเจาะจง	หจก.ธนกิจเภสัช	หจก.ธนกิจเภสัช	ราคาต่ำสุด	ที่ นม 0032.301 / 1089 ลงวันที่ 23 ก.พ. 2565
1958	วัสดุงานบ้าน	1,400.00	1,400.00	เฉพาะเจาะจง	บริษัท นาฟสเดชั่นเนอรี่ จำกัด	บริษัท นาฟสเดชั่นเนอรี่ จำกัด	ราคาต่ำสุด	ที่ นม 0032.301 / 1088 ลงวันที่ 23 ก.พ. 2565
1959	วัสดุงานบ้าน	1,575.00	1,575.00	เฉพาะเจาะจง	บริษัท นาฟสเดชั่นเนอรี่ จำกัด	บริษัท นาฟสเดชั่นเนอรี่ จำกัด	ราคาต่ำสุด	ที่ นม 0032.301 / 1087 ลงวันที่ 23 ก.พ. 2565
1960	วัสดุงานบ้าน	1,628.00	1,628.00	เฉพาะเจาะจง	บริษัท นาฟสเดชั่นเนอรี่ จำกัด	บริษัท นาฟสเดชั่นเนอรี่ จำกัด	ราคาต่ำสุด	ที่ นม 0032.301 / 1086 ลงวันที่ 23 ก.พ. 2565
1961	วัสดุสำนักงาน	1,008.00	1,008.00	เฉพาะเจาะจง	บริษัท นาฟสเดชั่นเนอรี่ จำกัด	บริษัท นาฟสเดชั่นเนอรี่ จำกัด	ราคาต่ำสุด	ที่ นม 0032.301 / 1085 ลงวันที่ 23 ก.พ. 2565
1962	วัสดุงานบ้านงานครัว	600.00	600.00	เฉพาะเจาะจง	ร้านฟลิกลิส20	ร้านฟลิกลิส20	ราคาต่ำสุด	ที่ นม 0032.301 / 1084 ลงวันที่ 23 ก.พ. 2565
1963	จ้างสูบล้างปลวก	1,000.00	1,000.00	เฉพาะเจาะจง	นายอดิศักดิ์ กรรตริย	นายอดิศักดิ์ กรรตริย	ราคาต่ำสุด	ที่ นม 0032.301 / 1083 ลงวันที่ 23 ก.พ. 2565
1964	วัสดุงานบ้าน	24,600.00	24,600.00	เฉพาะเจาะจง	ปฎิภาณ เสงฆาภินันท์	ปฎิภาณ เสงฆาภินันท์	ราคาต่ำสุด	ที่ นม 0032.301 / 1048 ลงวันที่ 22 ก.พ. 2565
1965	วัสดุสำนักงาน	10,000.00	10,000.00	เฉพาะเจาะจง	บริษัท นาฟสเดชั่นเนอรี่ จำกัด	บริษัท นาฟสเดชั่นเนอรี่ จำกัด	ราคาต่ำสุด	ที่ นม 0032.301 / 1047 ลงวันที่ 22 ก.พ. 2565
1966	วัสดุงานบ้าน	36,582.84	36,582.84	เฉพาะเจาะจง	หจก กิตติเชษฐ์ เอสพีอาร์	หจก กิตติเชษฐ์ เอสพีอาร์	ราคาต่ำสุด	ที่ นม 0032.301 / 1045 ลงวันที่ 22 ก.พ. 2565
1967	วัสดุงานบ้าน	22,995.00	22,995.00	เฉพาะเจาะจง	บริษัท นาฟสเดชั่นเนอรี่ จำกัด	บริษัท นาฟสเดชั่นเนอรี่ จำกัด	ราคาต่ำสุด	ที่ นม 0032.301 / 1044 ลงวันที่ 22 ก.พ. 2565
1968	วัสดุสำนักงาน	6,350.00	6,350.00	เฉพาะเจาะจง	บริษัท นาฟสเดชั่นเนอรี่ จำกัด	บริษัท นาฟสเดชั่นเนอรี่ จำกัด	ราคาต่ำสุด	ที่ นม 0032.301 / 1042 ลงวันที่ 22 ก.พ. 2565
1969	วัสดุชั้นสุตร	26,500.00	26,500.00	เฉพาะเจาะจง	บริษัท เอ็กซ์แกล็บ จำกัด	บริษัท เอ็กซ์แกล็บ จำกัด	ราคาต่ำสุด	ที่ นม 0032.301 / 1042 ลงวันที่ 22 ก.พ. 2565
1970	วัสดุชั้นสุตร	15,000.00	15,000.00	เฉพาะเจาะจง	หจก.ธนกิจเภสัช	หจก.ธนกิจเภสัช	ราคาต่ำสุด	ที่ นม 0032.301 / 1041 ลงวันที่ 22 ก.พ. 2565
1971	วัสดุงานบ้านงานครัว	358.00	358.00	เฉพาะเจาะจง	ยงสวัสดิ์เซ็นเตอร์	ยงสวัสดิ์เซ็นเตอร์	ราคาต่ำสุด	ที่ นม 0032.301 / 1012 ลงวันที่ 28 ธ.ค. 2564
1972	วัสดุงานบ้าน	27,580.20	27,580.20	เฉพาะเจาะจง	บริษัท สไมล์สกินแอนดซ์ซัพพลายส์	บริษัท สไมล์สกินแอนดซ์ซัพพลายส์	ราคาต่ำสุด	ที่ นม 0032.301 / 1008 ลงวันที่ 28 ธ.ค. 2564
1973	วัสดุผ้าและเครื่องแต่งกาย	8,500.00	8,500.00	เฉพาะเจาะจง	บริษัท กวิทรียซ์ซัพพลาย จำกัด	บริษัท กวิทรียซ์ซัพพลาย จำกัด	ราคาต่ำสุด	ที่ นม 0032.301 / 1008 ลงวันที่ 28 ธ.ค. 2564
1974	ค่าจ้างตรวจเอ็กซเรย์	33,500.00	33,500.00	เฉพาะเจาะจง	บริษัท จีดี โฟร์ จำกัด	บริษัท จีดี โฟร์ จำกัด	ราคาต่ำสุด	ที่ นม 0032.301 / 1006 ลงวันที่ 27 ธ.ค. 2564
1975	ซื้อครุภัณฑ์สำนักงาน	7,500.00	7,500.00	เฉพาะเจาะจง	ร้านต่ายเฟอร์นิเจอร์	ร้านต่ายเฟอร์นิเจอร์	ราคาต่ำสุด	ที่ นม 0032.301 / 1000 ลงวันที่ 22 ธ.ค. 2564
1976	งานจ้างปรับปรุงห้อง รพ.สต.ราชธรรมาศรี	99,000.00	99,000.00	เฉพาะเจาะจง	นายสรรรค์ วงภาพ	นายสรรรค์ วงภาพ	ราคาต่ำสุด	ที่ นม 0032.301 / 10/2 ลงวันที่ 22 ธ.ค. 2564
1977	ครุภัณฑ์การแพทย์	632,000.00	632,000.00	เฉพาะเจาะจง	บริษัท นำวิวัฒน์การช่าง(1992)	บริษัท นำวิวัฒน์การช่าง(1992)	ราคาต่ำสุด	ที่ นม 0032.301 / 1/25 ลงวันที่ 4 พ.ย. 2564
1978	งานปรับปรุงเรือนพักศพ/เรือนพักเยะติดเชื้อ/รับ-กำแพงเรือนพักเยะ-งวด1,2	400,000.00	400,000.00	เฉพาะเจาะจง	ห้างหุ้นส่วนจำกัด ไทยกูธ ซิวิล ดีไซน์	ห้างหุ้นส่วนจำกัด ไทยกูธ ซิวิล ดีไซน์	ราคาต่ำสุด	ที่ นม 0032.301 / 1/25 ลงวันที่ 27 ม.ค. 2565
1979	งานปรับปรุงเรือนพักศพ/เรือนพักเยะติดเชื้อ/รับ-กำแพงเรือนพักเยะ-งวด3	400,000.00	400,000.00	เฉพาะเจาะจง	ห้างหุ้นส่วนจำกัด ไทยกูธ ซิวิล ดีไซน์	ห้างหุ้นส่วนจำกัด ไทยกูธ ซิวิล ดีไซน์	ราคาต่ำสุด	ที่ นม 0032.301 / 1/25 ลงวันที่ 27 ม.ค. 2565
1980	เครื่องปั่นหาค่าปริมาณเม็ดเลือดแดงอัดแน่น	208,500.00	208,500.00	เฉพาะเจาะจง	บริษัท ดีมาร์ค	บริษัท ดีมาร์ค	ราคาต่ำสุด	ที่ นม 0032.301 / 1/25 ลงวันที่ 22 พ.ย. 2564
1981	วัสดุการแพทย์	12,840.00	12,840.00	เฉพาะเจาะจง	บริษัท โอเร็กซ์ เทรดิง จำกัด	บริษัท โอเร็กซ์ เทรดิง จำกัด	ราคาต่ำสุด	ที่ นม 0032.301 / 0965 ลงวันที่ 18 ก.พ. 2565
1982	วัสดุการแพทย์	46,010.00	46,010.00	เฉพาะเจาะจง	บริษัท ดีเคเอสเอช (ประเทศไทย) จำกัด	บริษัท ดีเคเอสเอช (ประเทศไทย) จำกัด	ราคาต่ำสุด	ที่ นม 0032.301 / 0964 ลงวันที่ 18 ก.พ. 2565
1983	วัสดุการแพทย์	15,000.00	15,000.00	เฉพาะเจาะจง	บริษัท ไฮแวน เมดิคอล จำกัด	บริษัท ไฮแวน เมดิคอล จำกัด	ราคาต่ำสุด	ที่ นม 0032.301 / 0963 ลงวันที่ 18 ก.พ. 2565
1984	วัสดุการแพทย์	6,500.00	6,500.00	เฉพาะเจาะจง	หจก.ธนกิจเภสัช	หจก.ธนกิจเภสัช	ราคาต่ำสุด	ที่ นม 0032.301 / 0961 ลงวันที่ 14 มี.ค. 2565
1985	ค่าจ้างซ่อมรถยนต์ ขท-577	6,048.71	6,048.71	เฉพาะเจาะจง	หจก.โตโยต้าโคราช 1988	หจก.โตโยต้าโคราช 1988	ราคาต่ำสุด	ที่ นม 0032.301 / 0952 ลงวันที่ 17 ก.พ. 2565
1986	ซื้อวัสดุยานพาหนะและขนส่ง นง-744	12,800.00	12,800.00	เฉพาะเจาะจง	อู่เอสฟิวไต้พลัส	อู่เอสฟิวไต้พลัส	ราคาต่ำสุด	ที่ นม 0032.301 / 0951 ลงวันที่ 17 ก.พ. 2565
1987	วัสดุชั้นสุตร	109,066.10	109,066.10	เฉพาะเจาะจง	บริษัท เมดิทอป จำกัด	บริษัท เมดิทอป จำกัด	ราคาต่ำสุด	ที่ นม 0032.301 / 0934 ลงวันที่ 3 ธ.ค. 2564
1988	วัสดุการแพทย์	45,000.00	45,000.00	เฉพาะเจาะจง	บริษัท บรรณทิพย์ จำกัด	บริษัท บรรณทิพย์ จำกัด	ราคาต่ำสุด	ที่ นม 0032.301 / 0934 ลงวันที่ 17 ก.พ. 2565
1989	วัสดุการแพทย์	11,250.00	11,250.00	เฉพาะเจาะจง	บริษัท บรรณทิพย์ จำกัด	บริษัท บรรณทิพย์ จำกัด	ราคาต่ำสุด	ที่ นม 0032.301 / 0933 ลงวันที่ 17 ก.พ. 2565
1990	ซื้อวัสดุผ้า	40,000.00	40,000.00	เฉพาะเจาะจง	บริษัท รัตนาแอฟแฟร์แลนค์	บริษัท รัตนาแอฟแฟร์แลนค์	ราคาต่ำสุด	ที่ นม 0032.301 / 0932 ลงวันที่ 17 ก.พ. 2565
1991	ซื้อวัสดุการแพทย์	40,000.00	40,000.00	เฉพาะเจาะจง	บริษัท รัตนาแอฟแฟร์แลนค์	บริษัท รัตนาแอฟแฟร์แลนค์	ราคาต่ำสุด	ที่ นม 0032.301 / 0932 ลงวันที่ 14 ก.พ. 2565

ลำดับที่	งานที่จัดซื้อหรือจัดจ้าง	วงเงินที่จัดซื้อ หรือจัดจ้าง (บาท)	ราคากลาง (บาท)	วิธีซื้อหรือจ้าง	รายชื่อผู้เสนอราคา และราคาที่เสนอ	ผู้ได้รับการคัดเลือกและราคา ที่ตกลงซื้อหรือจ้าง	เหตุผลที่คัดเลือก โดยสรุป	เลขที่และวันที่ของสัญญา หรือข้อตกลงในการซื้อหรือจ้าง
(2)	(3)	(4)	(5)	(6)	(7)	(8)	(9)	(10)
1992	วัสดุชั้นสูง	180,000.00	180,000.00	เฉพาะเจาะจง	บริษัท ดีซีเอช ออริกา (ประเทศไทย) จำกัด	บริษัท ดีซีเอช ออริกา (ประเทศไทย) จำกัด	ราคาต่ำสุด	ที่ นม 0032.301 / 0931 ลงวันที่ 17 ก.พ. 2565
1993	วัสดุบริโภค	6,544.00	6,544.00	เฉพาะเจาะจง	ยงสวัสดิ์เซ็นเตอร์	ยงสวัสดิ์เซ็นเตอร์	ราคาต่ำสุด	ที่ นม 0032.301 / 0930 ลงวันที่ 17 ก.พ. 2565
1994	ค่าโทรศัพท์	11,670.84	11,670.84	เฉพาะเจาะจง	บริษัท แอดวานซ์ ไวร์เลส เน็ทเวอร์ค	บริษัท แอดวานซ์ ไวร์เลส เน็ทเวอร์ค	ราคาต่ำสุด	ที่ นม 0032.301 / 0910 ลงวันที่ 3 ก.พ. 2565
1995	ซ่อมครุภัณฑ์การแพทย์	11,500.00	11,500.00	เฉพาะเจาะจง	บริษัท เอ็นพีเซอร์วิสแอนด์เมดิคอล จำกัด	บริษัท เอ็นพีเซอร์วิสแอนด์เมดิคอล จำกัด	ราคาต่ำสุด	ที่ นม 0032.301 / 0908 ลงวันที่ 8 ก.พ. 2565
1996	ค่าบริการโทรศัพท์	2,889.73	2,889.73	เฉพาะเจาะจง	บริษัท แอดวานซ์ ไวร์เลส เน็ทเวอร์ค	บริษัท แอดวานซ์ ไวร์เลส เน็ทเวอร์ค	ราคาต่ำสุด	ที่ นม 0032.301 / 0907 ลงวันที่ 15 ก.พ. 2565
1997	วัสดุบริโภค	70.00	70.00	เฉพาะเจาะจง	ยงสวัสดิ์เซ็นเตอร์	ยงสวัสดิ์เซ็นเตอร์	ราคาต่ำสุด	ที่ นม 0032.301 / 0889 ลงวันที่ 5 ต.ค. 2564
1998	วัสดุงานบ้านงานครัว	4,012.50	4,012.50	เฉพาะเจาะจง	ขวัญชัย อิเล็กทริกแอนด์ไลต์ติ้ง	ขวัญชัย อิเล็กทริกแอนด์ไลต์ติ้ง	ราคาต่ำสุด	ที่ นม 0032.301 / 0875 ลงวันที่ 31 ม.ค. 2565
1999	วัสดุคอมพิวเตอร์	5,400.00	5,400.00	เฉพาะเจาะจง	บริษัท เค พี ฤทธิวิชญ์ชัย เอ็นจิเนียริง จำกัด	บริษัท เค พี ฤทธิวิชญ์ชัย เอ็นจิเนียริง จำกัด	ราคาต่ำสุด	ที่ นม 0032.301 / 0873 ลงวันที่ 12 ม.ค. 2565
2000	วัสดุซ่อมบำรุง	150.00	150.00	เฉพาะเจาะจง	หจก.ยงสวัสดิ์เคหะภัณฑ์	หจก.ยงสวัสดิ์เคหะภัณฑ์	ราคาต่ำสุด	ที่ นม 0032.301 / 0863 ลงวันที่ 17 ก.พ. 2565
2001	ค่าจ้างทำป้าย	400.00	400.00	เฉพาะเจาะจง	ปักไอดียปรีน&โปรดักชั่น	ปักไอดียปรีน&โปรดักชั่น	ราคาต่ำสุด	ที่ นม 0032.301 / 0862 ลงวันที่ 17 ก.พ. 2565
2002	ค่าจ้างทำป้าย	390.00	390.00	เฉพาะเจาะจง	ปักไอดียปรีน&โปรดักชั่น	ปักไอดียปรีน&โปรดักชั่น	ราคาต่ำสุด	ที่ นม 0032.301 / 0861 ลงวันที่ 17 ก.พ. 2565
2003	ค่าจ้างซ่อมรถยนต์ ขม-7919	10,899.70	10,899.70	เฉพาะเจาะจง	หจก.โตโยต้าโคราช 1988	หจก.โตโยต้าโคราช 1988	ราคาต่ำสุด	ที่ นม 0032.301 / 0857 ลงวันที่ 31 ม.ค. 2565
2004	วัสดุคอมพิวเตอร์	11,770.00	11,770.00	เฉพาะเจาะจง	บริษัท เอน ไซน์ เอ็นจิเนียริง จำกัด	บริษัท เอน ไซน์ เอ็นจิเนียริง จำกัด	ราคาต่ำสุด	ที่ นม 0032.301 / 0855 ลงวันที่ 31 ม.ค. 2565
2005	วัสดุบริโภค	13,960.00	13,960.00	เฉพาะเจาะจง	ร้านอุดมมชัย 3	ร้านอุดมมชัย 3	ราคาต่ำสุด	ที่ นม 0032.301 / 0848 ลงวันที่ 10 ก.พ. 2565
2006	วัสดุซ่อมบำรุง	1,647.80	1,647.80	เฉพาะเจาะจง	หจก.พีทีรวมอุปกรณ์	หจก.พีทีรวมอุปกรณ์	ราคาต่ำสุด	ที่ นม 0032.301 / 0837 ลงวันที่ 14 ก.พ. 2565
2007	วัสดุการแพทย์	17,500.00	17,500.00	เฉพาะเจาะจง	หจก.ธนกิจเภสัช	หจก.ธนกิจเภสัช	ราคาต่ำสุด	ที่ นม 0032.301 / 0836 ลงวันที่ 14 ก.พ. 2565
2008	วัสดุซ่อมบำรุง	1,624.26	1,624.26	เฉพาะเจาะจง	หจก.ยงสวัสดิ์เคหะภัณฑ์	หจก.ยงสวัสดิ์เคหะภัณฑ์	ราคาต่ำสุด	ที่ นม 0032.301 / 0818 ลงวันที่ 7 ก.พ. 2565
2009	วัสดุงานบ้านงานครัว	680.00	680.00	เฉพาะเจาะจง	ร้านฟลิคส์	ร้านฟลิคส์	ราคาต่ำสุด	ที่ นม 0032.301 / 0816 ลงวันที่ 14 ก.พ. 2565
2010	วัสดุเชื้อเพลิง	56,390.00	56,390.00	เฉพาะเจาะจง	สหกรณ์การเกษตรเสิงสาง จำกัด	สหกรณ์การเกษตรเสิงสาง จำกัด	ราคาต่ำสุด	ที่ นม 0032.301 / 0803 ลงวันที่ 14 ก.พ. 2565
2011	วัสดุผ้าและเครื่องแต่งกาย	2,400.00	2,400.00	เฉพาะเจาะจง	ร้านทวีสินเท็กซ์ไทล์	ร้านทวีสินเท็กซ์ไทล์	ราคาต่ำสุด	ที่ นม 0032.301 / 0802 ลงวันที่ 17 ก.พ. 2565
2012	ซ่อมจักรยานยนต์	100.00	100.00	เฉพาะเจาะจง	ร้านเสนห์ยนต์	ร้านเสนห์ยนต์	ราคาต่ำสุด	ที่ นม 0032.301 / 0796 ลงวันที่ 11 ก.พ. 2565
2013	วัสดุเชื้อเพลิง	1,410.00	1,410.00	เฉพาะเจาะจง	ปั้มประยูรบริการ	ปั้มประยูรบริการ	ราคาต่ำสุด	ที่ นม 0032.301 / 0795 ลงวันที่ 11 ก.พ. 2565
2014	วัสดุเชื้อเพลิง	1,250.00	1,250.00	เฉพาะเจาะจง	ปั้มประยูรบริการ	ปั้มประยูรบริการ	ราคาต่ำสุด	ที่ นม 0032.301 / 0794 ลงวันที่ 11 ก.พ. 2565
2015	วัสดุเชื้อเพลิง	550.00	550.00	เฉพาะเจาะจง	ปั้มประยูรบริการ	ปั้มประยูรบริการ	ราคาต่ำสุด	ที่ นม 0032.301 / 0793 ลงวันที่ 11 ก.พ. 2565
2016	วัสดุเชื้อเพลิง	1,050.00	1,050.00	เฉพาะเจาะจง	ปั้มประยูรบริการ	ปั้มประยูรบริการ	ราคาต่ำสุด	ที่ นม 0032.301 / 0792 ลงวันที่ 11 ก.พ. 2565
2017	ค่าจ้างซ่อมแอร์	3,959.00	3,959.00	เฉพาะเจาะจง	ร้านสองพี่น้อง	ร้านสองพี่น้อง	ราคาต่ำสุด	ที่ นม 0032.301 / 0790 ลงวันที่ 11 ก.พ. 2565
2018	ค่าจ้างซ่อมแอร์	535.00	535.00	เฉพาะเจาะจง	ร้านสองพี่น้อง	ร้านสองพี่น้อง	ราคาต่ำสุด	ที่ นม 0032.301 / 0789 ลงวันที่ 11 ก.พ. 2565
2019	วัสดุชั้นสูง	90,000.00	90,000.00	เฉพาะเจาะจง	บริษัท ดีซีเอช ออริกา (ประเทศไทย) จำกัด	บริษัท ดีซีเอช ออริกา (ประเทศไทย) จำกัด	ราคาต่ำสุด	ที่ นม 0032.301 / 0784 ลงวันที่ 15 ก.พ. 2565
2020	วัสดุชั้นสูง	26,500.00	26,500.00	เฉพาะเจาะจง	บริษัท เอ็กซ์แกล็บ จำกัด	บริษัท เอ็กซ์แกล็บ จำกัด	ราคาต่ำสุด	ที่ นม 0032.301 / 0783 ลงวันที่ 15 ก.พ. 2565
2021	ค่าจ้างซ่อมรถยนต์ กร-3016	18,940.07	18,940.07	เฉพาะเจาะจง	หจก.โตโยต้าโคราช 1988	หจก.โตโยต้าโคราช 1988	ราคาต่ำสุด	ที่ นม 0032.301 / 0767 ลงวันที่ 28 ม.ค. 2565
2022	ซื้อครุภัณฑ์สำนักงาน	1,590.00	1,590.00	เฉพาะเจาะจง	ร้านต่ายเฟอร์นิเจอร์	ร้านต่ายเฟอร์นิเจอร์	ราคาต่ำสุด	ที่ นม 0032.301 / 0766 ลงวันที่ 14 ก.พ. 2565
2023	ซ่อมครุภัณฑ์การแพทย์	5,000.00	5,000.00	เฉพาะเจาะจง	บจ.เอส พี พลัส เทรดดิ้ง	บจ.เอส พี พลัส เทรดดิ้ง	ราคาต่ำสุด	ที่ นม 0032.301 / 0765 ลงวันที่ 4 ก.พ. 2565
2024	ซื้อวัสดุยานพาหนะและขนส่ง กย-7608	12,800.00	12,800.00	เฉพาะเจาะจง	อู่เอสฟิวไต์พลัส	อู่เอสฟิวไต์พลัส	ราคาต่ำสุด	ที่ นม 0032.301 / 0763 ลงวันที่ 14 ก.พ. 2565
2025	ซื้อวัสดุยานพาหนะและขนส่ง ขท-577	12,800.00	12,800.00	เฉพาะเจาะจง	อู่เอสฟิวไต์พลัส	อู่เอสฟิวไต์พลัส	ราคาต่ำสุด	ที่ นม 0032.301 / 0762 ลงวันที่ 10 ก.พ. 2565
2026	ค่าจ้างเย็บผ้ามัดผู้ป่วย	3,500.00	3,500.00	เฉพาะเจาะจง	นางนงลักษณ์ มุขพิมาย	นางนงลักษณ์ มุขพิมาย	ราคาต่ำสุด	ที่ นม 0032.301 / 0761 ลงวันที่ 14 ก.พ. 2565

ลำดับที่	งานที่จัดซื้อหรือจัดจ้าง	วงเงินที่จัดซื้อ หรือจัดจ้าง (บาท)	ราคากลาง (บาท)	วิธีซื้อหรือจ้าง	รายชื่อผู้เสนอราคา และราคาที่เสนอ	ผู้ได้รับการคัดเลือกและราคา ที่ตกลงซื้อหรือจ้าง	เหตุผลที่คัดเลือก โดยสรุป	เลขที่และวันที่ของสัญญา หรือข้อตกลงในการซื้อหรือจ้าง
(2)	(3)	(4)	(5)	(6)	(7)	(8)	(9)	(10)
2027	ค่าจ้างซ่อมรถยนต์ ขท-577	4,895.93	4,895.93	เฉพาะเจาะจง	หจก.โตโยต้าโคราช 1988	หจก.โตโยต้าโคราช 1988	ราคาต่ำสุด	ที่ นม 0032.301 / 0750 ลงวันที่ 11 ก.พ. 2565
2028	ซื้อประกันภัยรถยนต์	28,661.02	28,661.02	เฉพาะเจาะจง	บริษัท กรุงเทพประกันภัย จำกัด	บริษัท กรุงเทพประกันภัย จำกัด	ราคาต่ำสุด	ที่ นม 0032.301 / 0749 ลงวันที่ 9 ก.พ. 2565
2029	วัสดุการแพทย์	19,000.00	19,000.00	เฉพาะเจาะจง	บริษัท เมดิกา แพ็คกิ้ง จำกัด	บริษัท เมดิกา แพ็คกิ้ง จำกัด	ราคาต่ำสุด	ที่ นม 0032.301 / 0748 ลงวันที่ 11 ก.พ. 2565
2030	วัสดุการแพทย์	36,000.00	36,000.00	เฉพาะเจาะจง	บริษัท โคโลขาย	บริษัท โคโลขาย	ราคาต่ำสุด	ที่ นม 0032.301 / 0747 ลงวันที่ 11 ก.พ. 2565
2031	วัสดุการแพทย์	40,800.00	40,800.00	เฉพาะเจาะจง	บริษัท ไฮแวน เมดิคอล จำกัด	บริษัท ไฮแวน เมดิคอล จำกัด	ราคาต่ำสุด	ที่ นม 0032.301 / 0746 ลงวันที่ 11 ก.พ. 2565
2032	วัสดุการแพทย์	3,800.00	3,800.00	เฉพาะเจาะจง	บริษัท เลิฟส์ โลฟ เม็ด	บริษัท เลิฟส์ โลฟ เม็ด	ราคาต่ำสุด	ที่ นม 0032.301 / 0745 ลงวันที่ 11 ก.พ. 2565
2033	วัสดุการแพทย์	10,000.00	10,000.00	เฉพาะเจาะจง	บริษัท เมดแม็กซ์ จำกัด	บริษัท เมดแม็กซ์ จำกัด	ราคาต่ำสุด	ที่ นม 0032.301 / 0744 ลงวันที่ 11 ก.พ. 2565
2034	วัสดุการแพทย์	4,400.00	4,400.00	เฉพาะเจาะจง	บริษัท ซิลลิค ฟาร์มา จำกัด	บริษัท ซิลลิค ฟาร์มา จำกัด	ราคาต่ำสุด	ที่ นม 0032.301 / 0743 ลงวันที่ 9 ก.พ. 2565
2035	วัสดุการแพทย์	11,500.00	11,500.00	เฉพาะเจาะจง	บริษัท ชัยศิริเวชภัณฑ์ จำกัด	บริษัท ชัยศิริเวชภัณฑ์ จำกัด	ราคาต่ำสุด	ที่ นม 0032.301 / 0742 ลงวันที่ 11 ก.พ. 2565
2036	วัสดุการแพทย์	3,800.00	3,800.00	เฉพาะเจาะจง	บริษัท ชัยศิริเวชภัณฑ์ จำกัด	บริษัท ชัยศิริเวชภัณฑ์ จำกัด	ราคาต่ำสุด	ที่ นม 0032.301 / 0741 ลงวันที่ 11 ก.พ. 2565
2037	ซื้อวัสดุเครื่องแต่งกาย	7,200.00	7,200.00	เฉพาะเจาะจง	ร้านต่ายเฟอร์นิเจอร์	ร้านต่ายเฟอร์นิเจอร์	ราคาต่ำสุด	ที่ นม 0032.301 / 0740 ลงวันที่ 9 ก.พ. 2565
2038	งานทำที่แขวนขวดแอลกอฮอล์	12,500.00	12,500.00	เฉพาะเจาะจง	ร้านเพชรดีไซน์	ร้านเพชรดีไซน์	ราคาต่ำสุด	ที่ นม 0032.301 / 0739 ลงวันที่ 9 ก.พ. 2565
2039	วัสดุสำนักงาน	430.00	430.00	เฉพาะเจาะจง	นวนอาร์ต	นวนอาร์ต	ราคาต่ำสุด	ที่ นม 0032.301 / 0730 ลงวันที่ 10 ก.พ. 2565
2040	ค่าจ้างทำป้าย	430.00	430.00	เฉพาะเจาะจง	นวนอาร์ต	นวนอาร์ต	ราคาต่ำสุด	ที่ นม 0032.301 / 0730 ลงวันที่ 10 ก.พ. 2565
2041	ค่าจ้างเหมารถยกเอกสาร	750.00	750.00	เฉพาะเจาะจง	ร้านฟักก๊อปปี	ร้านฟักก๊อปปี	ราคาต่ำสุด	ที่ นม 0032.301 / 0729 ลงวันที่ 10 ก.พ. 2565
2042	จ้างทำป้าย	1,350.00	1,350.00	เฉพาะเจาะจง	นวนอาร์ต	นวนอาร์ต	ราคาต่ำสุด	ที่ นม 0032.301 / 0727 ลงวันที่ 10 ก.พ. 2565
2043	จ้างทำป้าย	300.00	300.00	เฉพาะเจาะจง	นวนอาร์ต	นวนอาร์ต	ราคาต่ำสุด	ที่ นม 0032.301 / 0726 ลงวันที่ 10 ก.พ. 2565
2044	จ้างทำป้าย	570.00	570.00	เฉพาะเจาะจง	นวนอาร์ต	นวนอาร์ต	ราคาต่ำสุด	ที่ นม 0032.301 / 0724 ลงวันที่ 10 ก.พ. 2565
2045	จ้างทำป้าย	1,200.00	1,200.00	เฉพาะเจาะจง	นวนอาร์ต	นวนอาร์ต	ราคาต่ำสุด	ที่ นม 0032.301 / 0723 ลงวันที่ 10 ก.พ. 2565
2046	วัสดุชั้นสูตร	24,000.00	24,000.00	เฉพาะเจาะจง	บริษัท เฟิร์มเมอร์ จำกัด	บริษัท เฟิร์มเมอร์ จำกัด	ราคาต่ำสุด	ที่ นม 0032.301 / 0721 ลงวันที่ 10 ก.พ. 2565
2047	วัสดุงานบ้าน	3,200.00	3,200.00	เฉพาะเจาะจง	บริษัท นาฟสเดชั่นเนอรี่ จำกัด	บริษัท นาฟสเดชั่นเนอรี่ จำกัด	ราคาต่ำสุด	ที่ นม 0032.301 / 0713 ลงวันที่ 9 ก.พ. 2565
2048	วัสดุงานบ้าน	3,200.00	3,200.00	เฉพาะเจาะจง	บริษัท นาฟสเดชั่นเนอรี่ จำกัด	บริษัท นาฟสเดชั่นเนอรี่ จำกัด	ราคาต่ำสุด	ที่ นม 0032.301 / 0713 ลงวันที่ 9 ก.พ. 2565
2049	จ้างทำป้าย	720.00	720.00	เฉพาะเจาะจง	นวนอาร์ต	นวนอาร์ต	ราคาต่ำสุด	ที่ นม 0032.301 / 0691 ลงวันที่ 8 ก.พ. 2565
2050	จ้างทำป้าย	170.00	170.00	เฉพาะเจาะจง	นวนอาร์ต	นวนอาร์ต	ราคาต่ำสุด	ที่ นม 0032.301 / 0690 ลงวันที่ 8 ก.พ. 2565
2051	จ้างทำป้าย	200.00	200.00	เฉพาะเจาะจง	นวนอาร์ต	นวนอาร์ต	ราคาต่ำสุด	ที่ นม 0032.301 / 0689 ลงวันที่ 8 ก.พ. 2565
2052	จ้างทำป้าย	2,600.00	2,600.00	เฉพาะเจาะจง	นวนอาร์ต	นวนอาร์ต	ราคาต่ำสุด	ที่ นม 0032.301 / 0688 ลงวันที่ 8 ก.พ. 2565
2053	จ้างทำป้าย	450.00	450.00	เฉพาะเจาะจง	นวนอาร์ต	นวนอาร์ต	ราคาต่ำสุด	ที่ นม 0032.301 / 0686 ลงวันที่ 8 ก.พ. 2565
2054	จ้างทำป้าย	675.00	675.00	เฉพาะเจาะจง	นวนอาร์ต	นวนอาร์ต	ราคาต่ำสุด	ที่ นม 0032.301 / 0685 ลงวันที่ 8 ก.พ. 2565
2055	ครุภัณฑ์การแพทย์	20,000.00	20,000.00	เฉพาะเจาะจง	บริษัท สยาม อินเตอร์เนชั่นแนล เมดิคอล อิกวิปเม้นท์ จำกัด	บริษัท สยาม อินเตอร์เนชั่นแนล เมดิคอล อิกวิปเม้นท์ จำกัด	ราคาต่ำสุด	ที่ นม 0032.301 / 0684 ลงวันที่ 8 ก.พ. 2565
2056	ค่าจ้างลูกจ้างรายวัน	5,440.00	5,440.00	เฉพาะเจาะจง	นางสาวสุภาวดี สงประคำ	นางสาวสุภาวดี สงประคำ	ราคาต่ำสุด	ที่ นม 0032.301 / 0666 ลงวันที่ 7 ก.พ. 2565
2057	ค่าจ้างพิมพ์เอกสาร	24,000.00	24,000.00	เฉพาะเจาะจง	บริษัท มั่นคงหลง จำกัด	บริษัท มั่นคงหลง จำกัด	ราคาต่ำสุด	ที่ นม 0032.301 / 0662 ลงวันที่ 7 ก.พ. 2565
2058	วัสดุบริโภค	7,788.00	7,788.00	เฉพาะเจาะจง	ยงสวัสดิ์เซ็นเตอร์	ยงสวัสดิ์เซ็นเตอร์	ราคาต่ำสุด	ที่ นม 0032.301 / 0660 ลงวันที่ 31 ม.ค. 2565
2059	วัสดุสำนักงาน	640.00	640.00	เฉพาะเจาะจง	บริษัท นาฟสเดชั่นเนอรี่ จำกัด	บริษัท นาฟสเดชั่นเนอรี่ จำกัด	ราคาต่ำสุด	ที่ นม 0032.301 / 0659 ลงวันที่ 10 ก.พ. 2565
2060	ครุภัณฑ์การแพทย์	90,000.00	90,000.00	เฉพาะเจาะจง	บริษัท สยาม อินเตอร์เนชั่นแนล เมดิคอล อิกวิปเม้นท์ จำกัด	บริษัท สยาม อินเตอร์เนชั่นแนล เมดิคอล อิกวิปเม้นท์ จำกัด	ราคาต่ำสุด	ที่ นม 0032.301 / 0654 ลงวันที่ 4 ก.พ. 2565
2061	วัสดุยานพาหนะ	1,049.00	1,049.00	เฉพาะเจาะจง	หจก.โคราชซีคิว 1995	หจก.โคราชซีคิว 1995	ราคาต่ำสุด	ที่ นม 0032.301 / 0650 ลงวันที่ 4 ก.พ. 2565

ลำดับที่	งานที่จัดซื้อหรือจัดจ้าง	วงเงินที่จัดซื้อ หรือจัดจ้าง (บาท)	ราคากลาง (บาท)	วิธีซื้อหรือจ้าง	รายชื่อผู้เสนอราคา และราคาที่เสนอ	ผู้ได้รับการคัดเลือกและราคา ที่ตกลงซื้อหรือจ้าง	เหตุผลที่คัดเลือก โดยสรุป	เลขที่และวันที่ของสัญญา หรือข้อตกลงในการซื้อหรือจ้าง
(2)	(3)	(4)	(5)	(6)	(7)	(8)	(9)	(10)
2062	วัสดุยานพาหนะ	1,756.00	1,756.00	เฉพาะเจาะจง	หจก.โคราชซีคิว 1995	หจก.โคราชซีคิว 1995	ราคาต่ำสุด	ที่ นม 0032.301 / 0648 ลงวันที่ 4 ก.พ. 2565
2063	ค่าจ้างติดตั้ง GPS รถยนต์	10,165.00	10,165.00	เฉพาะเจาะจง	บริษัท ยูติจี จีพีเอส แอนด์ กลาสโค้ดติ้ง จำกัด	บริษัท ยูติจี จีพีเอส แอนด์ กลาสโค้ดติ้ง จำกัด	ราคาต่ำสุด	ที่ นม 0032.301 / 0646 ลงวันที่ 4 ก.พ. 2565
2064	ค่าจ้างซ่อมรถยนต์	17,869.00	17,869.00	เฉพาะเจาะจง	บริษัท เจเอสวัน ออโต้เวิร์ค จำกัด	บริษัท เจเอสวัน ออโต้เวิร์ค จำกัด	ราคาต่ำสุด	ที่ นม 0032.301 / 0642 ลงวันที่ 4 ก.พ. 2565
2065	วัสดุก่อสร้าง	7,515.00	7,515.00	เฉพาะเจาะจง	บริษัท เฮงเจริญ โก ออฟ	บริษัท เฮงเจริญ โก ออฟ	ราคาต่ำสุด	ที่ นม 0032.301 / 0609 ลงวันที่ 9 ก.ย. 2565
2066	ค่าจ้างคนงานรายวัน	4,080.00	4,080.00	เฉพาะเจาะจง	นายฉลาด ทองครบุรี	นายฉลาด ทองครบุรี	ราคาต่ำสุด	ที่ นม 0032.301 / 0602 ลงวันที่ 2 ก.พ. 2565
2067	จ้างทำป้าย	1,300.00	1,300.00	เฉพาะเจาะจง	นวนอาร์ต	นวนอาร์ต	ราคาต่ำสุด	ที่ นม 0032.301 / 0587 ลงวันที่ 8 ก.พ. 2565
2068	วัสดุชั้นสุตร	90,000.00	90,000.00	เฉพาะเจาะจง	บริษัท ดีซีเอช ออริกา (ประเทศไทย) จำกัด	บริษัท ดีซีเอช ออริกา (ประเทศไทย) จำกัด	ราคาต่ำสุด	ที่ นม 0032.301 / 0572 ลงวันที่ 24 ม.ค. 2565
2069	วัสดุชั้นสุตร	9,300.00	9,300.00	เฉพาะเจาะจง	บริษัท เอ.ที.เมดิแคร์ จำกัด	บริษัท เอ.ที.เมดิแคร์ จำกัด	ราคาต่ำสุด	ที่ นม 0032.301 / 0571 ลงวันที่ 21 ม.ค. 2565
2070	วัสดุชั้นสุตร	107,148.18	107,148.18	เฉพาะเจาะจง	บริษัท เมดิทอป จำกัด	บริษัท เมดิทอป จำกัด	ราคาต่ำสุด	ที่ นม 0032.301 / 0570 ลงวันที่ 27 ม.ค. 2565
2071	วัสดุชั้นสุตร	106,936.80	106,936.80	เฉพาะเจาะจง	บริษัท เมดิทอป จำกัด	บริษัท เมดิทอป จำกัด	ราคาต่ำสุด	ที่ นม 0032.301 / 0569 ลงวันที่ 27 ม.ค. 2565
2072	วัสดุชั้นสุตร	48,000.00	48,000.00	เฉพาะเจาะจง	บริษัท เฟิร์มเมอร์ จำกัด	บริษัท เฟิร์มเมอร์ จำกัด	ราคาต่ำสุด	ที่ นม 0032.301 / 0568 ลงวันที่ 27 ม.ค. 2565
2073	วัสดุชั้นสุตร	22,000.00	22,000.00	เฉพาะเจาะจง	บริษัท เอ็กซ์แสบ จำกัด	บริษัท เอ็กซ์แสบ จำกัด	ราคาต่ำสุด	ที่ นม 0032.301 / 0567 ลงวันที่ 27 ม.ค. 2565
2074	ค่าจ้างเหมาถ่ายเอกสาร	8,240.00	8,240.00	เฉพาะเจาะจง	ร้านฟ้าก็อปปี	ร้านฟ้าก็อปปี	ราคาต่ำสุด	ที่ นม 0032.301 / 0566 ลงวันที่ 27 ม.ค. 2565
2075	วัสดุการแพทย์	64,200.00	64,200.00	เฉพาะเจาะจง	บริษัท โอเร็็กซ์ เทรตติ้ง จำกัด	บริษัท โอเร็็กซ์ เทรตติ้ง จำกัด	ราคาต่ำสุด	ที่ นม 0032.301 / 0564 ลงวันที่ 27 ม.ค. 2565
2076	วัสดุการแพทย์	12,240.80	12,240.80	เฉพาะเจาะจง	บริษัท ดีเคเอสเอช (ประเทศไทย) จำกัด	บริษัท ดีเคเอสเอช (ประเทศไทย) จำกัด	ราคาต่ำสุด	ที่ นม 0032.301 / 0562 ลงวันที่ 27 ม.ค. 2565
2077	วัสดุการแพทย์	6,420.00	6,420.00	เฉพาะเจาะจง	บริษัท ดีเคเอสเอช (ประเทศไทย) จำกัด	บริษัท ดีเคเอสเอช (ประเทศไทย) จำกัด	ราคาต่ำสุด	ที่ นม 0032.301 / 0560 ลงวันที่ 27 ม.ค. 2565
2078	วัสดุการแพทย์	17,239.00	17,239.00	เฉพาะเจาะจง	บริษัท ดีทแฮล์ม เคลเลอร์ โลจิสติกส์ จำกัด	บริษัท ดีทแฮล์ม เคลเลอร์ โลจิสติกส์ จำกัด	ราคาต่ำสุด	ที่ นม 0032.301 / 0558 ลงวันที่ 27 ม.ค. 2565
2079	วัสดุการแพทย์	13,375.00	13,375.00	เฉพาะเจาะจง	บริษัท ดีเคเอสเอช (ประเทศไทย) จำกัด	บริษัท ดีเคเอสเอช (ประเทศไทย) จำกัด	ราคาต่ำสุด	ที่ นม 0032.301 / 0556 ลงวันที่ 27 ม.ค. 2565
2080	วัสดุการแพทย์	12,840.00	12,840.00	เฉพาะเจาะจง	บริษัท ดีเคเอสเอช (ประเทศไทย) จำกัด	บริษัท ดีเคเอสเอช (ประเทศไทย) จำกัด	ราคาต่ำสุด	ที่ นม 0032.301 / 0554 ลงวันที่ 27 ม.ค. 2565
2081	วัสดุการแพทย์	40,000.00	40,000.00	เฉพาะเจาะจง	บริษัท ไฮเวน เมดิคอล จำกัด	บริษัท ไฮเวน เมดิคอล จำกัด	ราคาต่ำสุด	ที่ นม 0032.301 / 0552 ลงวันที่ 27 ม.ค. 2565
2082	วัสดุการแพทย์	7,276.00	7,276.00	เฉพาะเจาะจง	บริษัท ดีทแฮล์ม เคลเลอร์ โลจิสติกส์ จำกัด	บริษัท ดีทแฮล์ม เคลเลอร์ โลจิสติกส์ จำกัด	ราคาต่ำสุด	ที่ นม 0032.301 / 0550 ลงวันที่ 27 ม.ค. 2565
2083	วัสดุการแพทย์	32,000.00	32,000.00	เฉพาะเจาะจง	บริษัท ไบโอกอททอน จำกัด	บริษัท ไบโอกอททอน จำกัด	ราคาต่ำสุด	ที่ นม 0032.301 / 0548 ลงวันที่ 27 ม.ค. 2565
2084	วัสดุการแพทย์	3,800.00	3,800.00	เฉพาะเจาะจง	บริษัท ชัยศิริเวชภัณฑ์ จำกัด	บริษัท ชัยศิริเวชภัณฑ์ จำกัด	ราคาต่ำสุด	ที่ นม 0032.301 / 0546 ลงวันที่ 27 ม.ค. 2565
2085	วัสดุการแพทย์	8,000.00	8,000.00	เฉพาะเจาะจง	บริษัท เวลด์เมต อีควิปเมนต์ จำกัด	บริษัท เวลด์เมต อีควิปเมนต์ จำกัด	ราคาต่ำสุด	ที่ นม 0032.301 / 0544 ลงวันที่ 27 ม.ค. 2565
2086	วัสดุการแพทย์	7,500.00	7,500.00	เฉพาะเจาะจง	บริษัท โกริธ ซัพพลาย เมดิคอล	บริษัท โกริธ ซัพพลาย เมดิคอล	ราคาต่ำสุด	ที่ นม 0032.301 / 0542 ลงวันที่ 7 ก.พ. 2565
2087	ค่าจ้างซ่อมรถยนต์ ขก-1937	15,572.78	15,572.78	เฉพาะเจาะจง	หจก.โตโยต้าโคราช 1988	หจก.โตโยต้าโคราช 1988	ราคาต่ำสุด	ที่ นม 0032.301 / 0520 ลงวันที่ 1 ก.พ. 2565
2088	ซ่อมครุภัณฑ์	15,572.78	15,572.78	เฉพาะเจาะจง	หจก.โตโยต้าโคราช 1988	หจก.โตโยต้าโคราช 1988	ราคาต่ำสุด	ที่ นม 0032.301 / 0520 ลงวันที่ 1 ก.พ. 2565
2089	ครุภัณฑ์การแพทย์	68,115.00	68,115.00	เฉพาะเจาะจง	ประกาศิต เทรตติ้ง	ประกาศิต เทรตติ้ง	ราคาต่ำสุด	ที่ นม 0032.301 / 0502 ลงวันที่ 25 ม.ค. 2565
2090	วัสดุเชื้อเพลิง	1,000.00	1,000.00	เฉพาะเจาะจง	บริษัท พงษ์กิต จำกัด	บริษัท พงษ์กิต จำกัด	ราคาต่ำสุด	ที่ นม 0032.301 / 0498 ลงวันที่ 24 ม.ค. 2565
2091	งานทำราวจับสแตนเลส	7,600.00	7,600.00	เฉพาะเจาะจง	ร้านเพชรศิไนน์	ร้านเพชรศิไนน์	ราคาต่ำสุด	ที่ นม 0032.301 / 0497 ลงวันที่ 24 ม.ค. 2565
2092	ซื้อวัสดุงานบ้านงานครัว	1,664.00	1,664.00	เฉพาะเจาะจง	บริษัท บุญญศิริ โกบอล(1974) จำกัด	บริษัท บุญญศิริ โกบอล(1974) จำกัด	ราคาต่ำสุด	ที่ นม 0032.301 / 0496 ลงวันที่ 17 ม.ค. 2565
2093	วัสดุสำนักงาน	7,945.00	7,945.00	เฉพาะเจาะจง	บริษัท นาฟสเดชั่นเนอร์ จำกัด	บริษัท นาฟสเดชั่นเนอร์ จำกัด	ราคาต่ำสุด	ที่ นม 0032.301 / 0492 ลงวันที่ 24 ม.ค. 2565
2094	วัสดุงานบ้าน	25,090.00	25,090.00	เฉพาะเจาะจง	บริษัท นาฟสเดชั่นเนอร์ จำกัด	บริษัท นาฟสเดชั่นเนอร์ จำกัด	ราคาต่ำสุด	ที่ นม 0032.301 / 0490 ลงวันที่ 24 ม.ค. 2565
2095	วัสดุงานบ้าน	24,247.12	24,247.12	เฉพาะเจาะจง	หจก กิตติเชษฐ์ เอสฟอาร์	หจก กิตติเชษฐ์ เอสฟอาร์	ราคาต่ำสุด	ที่ นม 0032.301 / 0488 ลงวันที่ 24 ม.ค. 2565
2096	วัสดุสำนักงาน	44,178.58	44,178.58	เฉพาะเจาะจง	บริษัท สโมลกลีนแอนด์ซัพพลายส์	บริษัท สโมลกลีนแอนด์ซัพพลายส์	ราคาต่ำสุด	ที่ นม 0032.301 / 0486 ลงวันที่ 24 ม.ค. 2565

ลำดับที่	งานที่จัดซื้อหรือจัดจ้าง	วงเงินที่จัดซื้อ หรือจัดจ้าง (บาท)	ราคากลาง (บาท)	วิธีซื้อหรือจ้าง	รายชื่อผู้เสนอราคา และราคาที่เสนอ	ผู้ได้รับการคัดเลือกและราคา ที่ตกลงซื้อหรือจ้าง	เหตุผลที่คัดเลือก โดยสรุป	เลขที่และวันที่ของสัญญา หรือข้อตกลงในการซื้อหรือจ้าง
(2)	(3)	(4)	(5)	(6)	(7)	(8)	(9)	(10)
2097	วัสดุเชื้อเพลิง	1,200.00	1,200.00	เฉพาะเจาะจง	ปั้มประยูรบริการ	ปั้มประยูรบริการ	ราคาต่ำสุด	ที่ นม 0032.301 / 0479 ลงวันที่ 21 ม.ค. 2565
2098	วัสดุเชื้อเพลิง	1,010.00	1,010.00	เฉพาะเจาะจง	ปั้มประยูรบริการ	ปั้มประยูรบริการ	ราคาต่ำสุด	ที่ นม 0032.301 / 0478 ลงวันที่ 21 ม.ค. 2565
2099	วัสดุสำนักงาน	2,130.00	2,130.00	เฉพาะเจาะจง	หลานย่า ถ้วยรางวัล	หลานย่า ถ้วยรางวัล	ราคาต่ำสุด	ที่ นม 0032.301 / 0467 ลงวันที่ 21 ม.ค. 2565
2100	วัสดุชั้นสุตร	67,500.00	67,500.00	เฉพาะเจาะจง	บริษัท ดีซีเอช ออริกา (ประเทศไทย) จำกัด	บริษัท ดีซีเอช ออริกา (ประเทศไทย) จำกัด	ราคาต่ำสุด	ที่ นม 0032.301 / 0420 ลงวันที่ 18 ม.ค. 2565
2101	วัสดุงานบ้าน	7,233.30	7,233.30	เฉพาะเจาะจง	บริษัท นาฟสเดชั่นเนอรี่ จำกัด	บริษัท นาฟสเดชั่นเนอรี่ จำกัด	ราคาต่ำสุด	ที่ นม 0032.301 / 0418 ลงวันที่ 18 ม.ค. 2565
2102	ค่าโทรศัพท์	1,923.79	1,923.79	เฉพาะเจาะจง	บริษัท ทรูมูฟเอชยูนิเวอร์แซลคอมมิวนิเคชั่น จำกัด	บริษัท ทรูมูฟเอชยูนิเวอร์แซลคอมมิวนิเคชั่น จำกัด	ราคาต่ำสุด	ที่ นม 0032.301 / 0367 ลงวันที่ 17 ม.ค. 2565
2103	ซื้อวัสดุเครื่องแต่งกาย	29,600.00	29,600.00	เฉพาะเจาะจง	บริษัท รัตนาแอฟแฟร์แลคร์	บริษัท รัตนาแอฟแฟร์แลคร์	ราคาต่ำสุด	ที่ นม 0032.301 / 0364 ลงวันที่ 17 ม.ค. 2565
2104	วัสดุชั้นสุตร	34,500.00	34,500.00	เฉพาะเจาะจง	บริษัท อาร์เอ็กซ์ จำกัด	บริษัท อาร์เอ็กซ์ จำกัด	ราคาต่ำสุด	ที่ นม 0032.301 / 0362 ลงวันที่ 17 ม.ค. 2565
2105	ซื้อวัสดุงานบ้านงานครัว	6,848.00	6,848.00	เฉพาะเจาะจง	บริษัท เอ ดับบลิว ฟานิช(2001)	บริษัท เอ ดับบลิว ฟานิช(2001)	ราคาต่ำสุด	ที่ นม 0032.301 / 0300 ลงวันที่ 11 ม.ค. 2565
2106	ซื้อวัสดุคอมพิวเตอร์	15,800.00	15,800.00	เฉพาะเจาะจง	บริษัท เจซี คอนเทค จำกัด	บริษัท เจซี คอนเทค จำกัด	ราคาต่ำสุด	ที่ นม 0032.301 / 0272 ลงวันที่ 12 ม.ค. 2565
2107	ซื้อวัสดุคอมพิวเตอร์	20,420.50	20,420.50	เฉพาะเจาะจง	บริษัท เค พี ฤทธิวิญชัย เอ็นจิเนียริง จำกัด	บริษัท เค พี ฤทธิวิญชัย เอ็นจิเนียริง จำกัด	ราคาต่ำสุด	ที่ นม 0032.301 / 0272 ลงวันที่ 12 ม.ค. 2565
2108	วัสดุการแพทย์	385.20	385.20	เฉพาะเจาะจง	บริษัท ก๊าซแอนดาคาสติง จำกัด	บริษัท ก๊าซแอนดาคาสติง จำกัด	ราคาต่ำสุด	ที่ นม 0032.301 / 0270 ลงวันที่ 7 ม.ค. 2565
2109	ซื้อวัสดุเครื่องแต่งกาย	99,000.00	99,000.00	เฉพาะเจาะจง	บริษัท รัตนาแอฟแฟร์แลคร์	บริษัท รัตนาแอฟแฟร์แลคร์	ราคาต่ำสุด	ที่ นม 0032.301 / 0260 ลงวันที่ 12 ม.ค. 2565
2110	ซื้อวัสดุเครื่องแต่งกาย	97,000.00	97,000.00	เฉพาะเจาะจง	บริษัท รัตนาแอฟแฟร์แลคร์	บริษัท รัตนาแอฟแฟร์แลคร์	ราคาต่ำสุด	ที่ นม 0032.301 / 0256 ลงวันที่ 12 ม.ค. 2565
2111	ค่าบริการอินเทอร์เน็ต ม.ค.-มิ.ย.65	53,400.00	53,400.00	เฉพาะเจาะจง	บริษัท โทรคมนาคมแห่งชาติ จำกัด	บริษัท โทรคมนาคมแห่งชาติ จำกัด	ราคาต่ำสุด	ที่ นม 0032.301 / 0254 ลงวันที่ 12 ม.ค. 2565
2112	ซื้อวัสดุงานบ้านงานครัว	25,359.00	25,359.00	เฉพาะเจาะจง	บริษัท กิตติเชษฐ เอสทีอาร์	บริษัท กิตติเชษฐ เอสทีอาร์	ราคาต่ำสุด	ที่ นม 0032.301 / 0252 ลงวันที่ 12 ม.ค. 2565
2113	ซื้อวัสดุการแพทย์	11,770.00	11,770.00	เฉพาะเจาะจง	บริษัท เอน ไชน์ เอ็นจิเนียริง จำกัด	บริษัท เอน ไชน์ เอ็นจิเนียริง จำกัด	ราคาต่ำสุด	ที่ นม 0032.301 / 0250 ลงวันที่ 12 ม.ค. 2565
2114	ค่าจ้างซ่อมเครื่องซักผ้า	4,162.30	4,162.30	เฉพาะเจาะจง	บริษัท เค.เอช.ที เซ็นทรัลซัพพลาย	บริษัท เค.เอช.ที เซ็นทรัลซัพพลาย	ราคาต่ำสุด	ที่ นม 0032.301 / 0248 ลงวันที่ 12 ม.ค. 2565
2115	ค่าจ้างซ่อมปั้มเติมอากาศ	3,500.00	3,500.00	เฉพาะเจาะจง	ร้านคิวกรมอเตอร์	ร้านคิวกรมอเตอร์	ราคาต่ำสุด	ที่ นม 0032.301 / 0246 ลงวันที่ 12 ม.ค. 2565
2116	ซื้อวัสดุยานพาหนะและขนส่ง ขอ-9037	19,200.00	19,200.00	เฉพาะเจาะจง	อุเอสฟือโต้พลัส	อุเอสฟือโต้พลัส	ราคาต่ำสุด	ที่ นม 0032.301 / 0244 ลงวันที่ 12 ม.ค. 2565
2117	ซ่อมโทรศัพท์มือถือ	1,200.00	1,200.00	เฉพาะเจาะจง	ร้านรุ่งเรืองมือถือ	ร้านรุ่งเรืองมือถือ	ราคาต่ำสุด	ที่ นม 0032.301 / 0242 ลงวันที่ 12 ม.ค. 2565
2118	ซื้อวัสดุคอมพิวเตอร์	1,872.50	1,872.50	เฉพาะเจาะจง	บริษัท เค พี ฤทธิวิญชัย เอ็นจิเนียริง จำกัด	บริษัท เค พี ฤทธิวิญชัย เอ็นจิเนียริง จำกัด	ราคาต่ำสุด	ที่ นม 0032.301 / 0220 ลงวันที่ 11 ม.ค. 2565
2119	วัสดุชั้นสุตร	26,500.00	26,500.00	เฉพาะเจาะจง	บริษัท เอ็กซ์สแลบ จำกัด	บริษัท เอ็กซ์สแลบ จำกัด	ราคาต่ำสุด	ที่ นม 0032.301 / 0212 ลงวันที่ 11 ม.ค. 2565
2120	วัสดุสำนักงาน	5,000.00	5,000.00	เฉพาะเจาะจง	บริษัท นาฟสเดชั่นเนอรี่ จำกัด	บริษัท นาฟสเดชั่นเนอรี่ จำกัด	ราคาต่ำสุด	ที่ นม 0032.301 / 0210 ลงวันที่ 11 ม.ค. 2565
2121	ค่าจ้างปรับปรุงบ้านพัก	28,950.00	28,950.00	เฉพาะเจาะจง	นายสรרך วงภาพ	นายสรרך วงภาพ	ราคาต่ำสุด	ที่ นม 0032.301 / 0206 ลงวันที่ 11 ม.ค. 2565
2122	วัสดุสำนักงาน	5,100.00	5,100.00	เฉพาะเจาะจง	ร้านฟ้าก๊อปปี้	ร้านฟ้าก๊อปปี้	ราคาต่ำสุด	ที่ นม 0032.301 / 0204 ลงวันที่ 11 ม.ค. 2565
2123	วัสดุบริโภค	1,500.00	1,500.00	เฉพาะเจาะจง	ร้านอุดมชัย	ร้านอุดมชัย	ราคาต่ำสุด	ที่ นม 0032.301 / 0202 ลงวันที่ 7 ม.ค. 2565
2124	ซื้อวัสดุงานบ้านงานครัว	4,416.00	4,416.00	เฉพาะเจาะจง	บริษัท โคมเซ็นเตอร์พ้อยท์	บริษัท โคมเซ็นเตอร์พ้อยท์	ราคาต่ำสุด	ที่ นม 0032.301 / 0200 ลงวันที่ 11 ม.ค. 2565
2125	ซื้อวัสดุก่อสร้าง	3,750.00	3,750.00	เฉพาะเจาะจง	บริษัท บุญชัยอลูมิเนียม จำกัด	บริษัท บุญชัยอลูมิเนียม จำกัด	ราคาต่ำสุด	ที่ นม 0032.301 / 0198 ลงวันที่ 11 ม.ค. 2565
2126	ค่าจ้างติดตั้งชุดบาน Fix จำนวน 1 โครงการ	47,615.00	47,615.00	เฉพาะเจาะจง	บริษัท บุญชัยอลูมิเนียม จำกัด	บริษัท บุญชัยอลูมิเนียม จำกัด	ราคาต่ำสุด	ที่ นม 0032.301 / 0196 ลงวันที่ 11 ม.ค. 2565
2127	ซื้อวัสดุงานบ้านงานครัว	7,948.00	7,948.00	เฉพาะเจาะจง	บริษัท ดูโฮม	บริษัท ดูโฮม	ราคาต่ำสุด	ที่ นม 0032.301 / 0192 ลงวันที่ 11 ม.ค. 2565
2128	ซื้อครุภัณฑ์งานบ้านงานครัว	21,849.00	21,849.00	เฉพาะเจาะจง	บริษัท ดูโฮม	บริษัท ดูโฮม	ราคาต่ำสุด	ที่ นม 0032.301 / 0190 ลงวันที่ 11 ม.ค. 2565
2129	ซื้อวัสดุสำนักงาน	4,500.00	4,500.00	เฉพาะเจาะจง	ร้าน KC กิจเจริญ หนังสือพิมพ์	ร้าน KC กิจเจริญ หนังสือพิมพ์	ราคาต่ำสุด	ที่ นม 0032.301 / 0188 ลงวันที่ 11 ม.ค. 2565
2130	ค่าบริการอินเทอร์เน็ต ก.พ.-ส.ค.65 (สระประทีป)	4,269.30	4,269.30	เฉพาะเจาะจง	บริษัท ทริปเปิลที บรอดแบนด์ จำกัด	บริษัท ทริปเปิลที บรอดแบนด์ จำกัด	ราคาต่ำสุด	ที่ นม 0032.301 / 0186 ลงวันที่ 11 ม.ค. 2565
2131	ค่าบริการอินเทอร์เน็ต ก.พ.-ส.ค.65	10,368.30	10,368.30	เฉพาะเจาะจง	บริษัท ทริปเปิลที บรอดแบนด์ จำกัด	บริษัท ทริปเปิลที บรอดแบนด์ จำกัด	ราคาต่ำสุด	ที่ นม 0032.301 / 0184 ลงวันที่ 11 ม.ค. 2565

ลำดับที่	งานที่จัดซื้อหรือจัดจ้าง	วงเงินที่จัดซื้อ หรือจัดจ้าง (บาท)	ราคากลาง (บาท)	วิธีซื้อหรือจ้าง	รายชื่อผู้เสนอราคา และราคาที่เสนอ	ผู้ได้รับการคัดเลือกและราคา ที่ตกลงซื้อหรือจ้าง	เหตุผลที่คัดเลือก โดยสรุป	เลขที่และวันที่ของสัญญา หรือข้อตกลงในการซื้อหรือจ้าง
(2)	(3)	(4)	(5)	(6)	(7)	(8)	(9)	(10)
2132	วัสดุการแพทย์	2,250.00	2,250.00	เฉพาะเจาะจง	บริษัท ท็อปโปรอินเตอร์เนชั่นแนล จำกัด	บริษัท ท็อปโปรอินเตอร์เนชั่นแนล จำกัด	ราคาต่ำสุด	ที่ นม 0032.301 / 0180 ลงวันที่ 11 ม.ค. 2565
2133	วัสดุการแพทย์	1,100.00	1,100.00	เฉพาะเจาะจง	บริษัท ซิลลิก ฟาร์มา จำกัด	บริษัท ซิลลิก ฟาร์มา จำกัด	ราคาต่ำสุด	ที่ นม 0032.301 / 0178 ลงวันที่ 11 ม.ค. 2565
2134	วัสดุการแพทย์	1,100.00	1,100.00	เฉพาะเจาะจง	บริษัท ซิลลิก ฟาร์มา จำกัด	บริษัท ซิลลิก ฟาร์มา จำกัด	ราคาต่ำสุด	ที่ นม 0032.301 / 0176 ลงวันที่ 11 ม.ค. 2565
2135	วัสดุการแพทย์	6,125.00	6,125.00	เฉพาะเจาะจง	บริษัท พี.พี.เอส.ฮอสพิทอล ซัพพลาย จำกัด	บริษัท พี.พี.เอส.ฮอสพิทอล ซัพพลาย จำกัด	ราคาต่ำสุด	ที่ นม 0032.301 / 0174 ลงวันที่ 11 ม.ค. 2565
2136	วัสดุการแพทย์	6,520.00	6,520.00	เฉพาะเจาะจง	บริษัท ไชเอนซ์ เทค อินโนเวชั่น จำกัด	บริษัท ไชเอนซ์ เทค อินโนเวชั่น จำกัด	ราคาต่ำสุด	ที่ นม 0032.301 / 0172 ลงวันที่ 11 ม.ค. 2565
2137	วัสดุการแพทย์	21,828.00	21,828.00	เฉพาะเจาะจง	บริษัท โอเร็กซ์ เทรดดิง จำกัด	บริษัท โอเร็กซ์ เทรดดิง จำกัด	ราคาต่ำสุด	ที่ นม 0032.301 / 0170 ลงวันที่ 11 ม.ค. 2565
2138	วัสดุการแพทย์	76,650.00	76,650.00	เฉพาะเจาะจง	บริษัท เนชั่นแนลเฮลท์แคร์ซิสเต็ม จำกัด	บริษัท เนชั่นแนลเฮลท์แคร์ซิสเต็ม จำกัด	ราคาต่ำสุด	ที่ นม 0032.301 / 0168 ลงวันที่ 11 ม.ค. 2565
2139	วัสดุการแพทย์	8,000.00	8,000.00	เฉพาะเจาะจง	บริษัท เล็ทส์ โลฟฟ์ เม็ด	บริษัท เล็ทส์ โลฟฟ์ เม็ด	ราคาต่ำสุด	ที่ นม 0032.301 / 0166 ลงวันที่ 11 ม.ค. 2565
2140	ค่าจ้างซ่อมรถยนต์	5,044.02	5,044.02	เฉพาะเจาะจง	บริษัท โตโยต้าไทยเย็น	บริษัท โตโยต้าไทยเย็น	ราคาต่ำสุด	ที่ นม 0032.301 / 0164 ลงวันที่ 11 ม.ค. 2565
2141	ค่าจ้างซ่อมรถยนต์	4,858.87	4,858.87	เฉพาะเจาะจง	บริษัท โตโยต้าไทยเย็น	บริษัท โตโยต้าไทยเย็น	ราคาต่ำสุด	ที่ นม 0032.301 / 0162 ลงวันที่ 11 ม.ค. 2565
2142	วัสดุสำนักงาน	4,710.00	4,710.00	เฉพาะเจาะจง	บริษัท นาสเตชันเนอร์ จำกัด	บริษัท นาสเตชันเนอร์ จำกัด	ราคาต่ำสุด	ที่ นม 0032.301 / 0160 ลงวันที่ 10 ม.ค. 2565
2143	วัสดุบริโภค	7,102.00	7,102.00	เฉพาะเจาะจง	ยงสวัสดิ์ดีเซ็นเตอร์	ยงสวัสดิ์ดีเซ็นเตอร์	ราคาต่ำสุด	ที่ นม 0032.301 / 0158 ลงวันที่ 12 ม.ค. 2565
2144	วัสดุงานบ้าน	110.00	110.00	เฉพาะเจาะจง	บริษัท นาสเตชันเนอร์ จำกัด	บริษัท นาสเตชันเนอร์ จำกัด	ราคาต่ำสุด	ที่ นม 0032.301 / 0140 ลงวันที่ 7 ม.ค. 2565
2145	วัสดุการแพทย์	5,600.00	5,600.00	เฉพาะเจาะจง	บจ นำวิวัฒน์การช่าง	บจ นำวิวัฒน์การช่าง	ราคาต่ำสุด	ที่ นม 0032.301 / 0138 ลงวันที่ 7 ม.ค. 2565
2146	วัสดุการแพทย์	65,000.00	65,000.00	เฉพาะเจาะจง	บริษัท เล็ทส์ โลฟฟ์ เม็ด	บริษัท เล็ทส์ โลฟฟ์ เม็ด	ราคาต่ำสุด	ที่ นม 0032.301 / 0136 ลงวันที่ 7 ม.ค. 2565
2147	วัสดุการแพทย์	42,000.00	42,000.00	เฉพาะเจาะจง	บริษัท เล็ทส์ โลฟฟ์ เม็ด	บริษัท เล็ทส์ โลฟฟ์ เม็ด	ราคาต่ำสุด	ที่ นม 0032.301 / 0134 ลงวันที่ 7 ม.ค. 2565
2148	วัสดุการแพทย์	42,000.00	42,000.00	เฉพาะเจาะจง	บริษัท เล็ทส์ โลฟฟ์ เม็ด	บริษัท เล็ทส์ โลฟฟ์ เม็ด	ราคาต่ำสุด	ที่ นม 0032.301 / 0132 ลงวันที่ 7 ม.ค. 2565
2149	วัสดุการแพทย์	5,600.00	5,600.00	เฉพาะเจาะจง	บริษัท อินเตอร์ เนชั่นแนล คอนเน็ค เทรด จำกัด	บริษัท อินเตอร์ เนชั่นแนล คอนเน็ค เทรด จำกัด	ราคาต่ำสุด	ที่ นม 0032.301 / 0130 ลงวันที่ 7 ม.ค. 2565
2150	วัสดุการแพทย์	35,000.00	35,000.00	เฉพาะเจาะจง	บริษัท เวลด์คลาสอินเตอร์เนชั่นแนล(ประเทศไทย) จำกัด	บริษัท เวลด์คลาสอินเตอร์เนชั่นแนล(ประเทศไทย) จำกัด	ราคาต่ำสุด	ที่ นม 0032.301 / 0128 ลงวันที่ 18 ม.ค. 2565
2151	วัสดุการแพทย์	5,350.00	5,350.00	เฉพาะเจาะจง	บริษัท ดีเคเอสเอช (ประเทศไทย) จำกัด	บริษัท ดีเคเอสเอช (ประเทศไทย) จำกัด	ราคาต่ำสุด	ที่ นม 0032.301 / 0126 ลงวันที่ 7 ม.ค. 2565
2152	วัสดุการแพทย์	14,900.00	14,900.00	เฉพาะเจาะจง	บริษัท เอ็ม.เอ.ซี.อินฟอร์เมชั่น จำกัด	บริษัท เอ็ม.เอ.ซี.อินฟอร์เมชั่น จำกัด	ราคาต่ำสุด	ที่ นม 0032.301 / 0124 ลงวันที่ 7 ม.ค. 2565
2153	วัสดุการแพทย์	39,500.00	39,500.00	เฉพาะเจาะจง	บริษัท ไอ์แคร์เมดิคัล จำกัด	บริษัท ไอ์แคร์เมดิคัล จำกัด	ราคาต่ำสุด	ที่ นม 0032.301 / 0122 ลงวันที่ 7 ม.ค. 2565
2154	วัสดุสำนักงาน	15,812.00	15,812.00	เฉพาะเจาะจง	บริษัท นาสเตชันเนอร์ จำกัด	บริษัท นาสเตชันเนอร์ จำกัด	ราคาต่ำสุด	ที่ นม 0032.301 / 0119 ลงวันที่ 7 ม.ค. 2565
2155	วัสดุงานบ้าน	5,744.00	5,744.00	เฉพาะเจาะจง	บริษัท นาสเตชันเนอร์ จำกัด	บริษัท นาสเตชันเนอร์ จำกัด	ราคาต่ำสุด	ที่ นม 0032.301 / 0117 ลงวันที่ 7 ม.ค. 2565
2156	วัสดุชั้นสุตร	26,500.00	26,500.00	เฉพาะเจาะจง	บริษัท เอ็กซ์แสบ จำกัด	บริษัท เอ็กซ์แสบ จำกัด	ราคาต่ำสุด	ที่ นม 0032.301 / 0115 ลงวันที่ 7 ม.ค. 2565
2157	วัสดุชั้นสุตร	44,000.00	44,000.00	เฉพาะเจาะจง	บริษัท แอดวานซ์ ไดแอกนอสติก จำกัด	บริษัท แอดวานซ์ ไดแอกนอสติก จำกัด	ราคาต่ำสุด	ที่ นม 0032.301 / 0113 ลงวันที่ 7 ม.ค. 2565
2158	วัสดุชั้นสุตร	146,787.50	146,787.50	เฉพาะเจาะจง	บริษัท เมดิทอป จำกัด	บริษัท เมดิทอป จำกัด	ราคาต่ำสุด	ที่ นม 0032.301 / 0111 ลงวันที่ 7 ม.ค. 2565
2159	วัสดุชั้นสุตร	146,901.50	146,901.50	เฉพาะเจาะจง	บริษัท เมดิทอป จำกัด	บริษัท เมดิทอป จำกัด	ราคาต่ำสุด	ที่ นม 0032.301 / 0109 ลงวันที่ 7 ม.ค. 2565
2160	วัสดุการแพทย์	42,000.00	42,000.00	เฉพาะเจาะจง	บริษัท เล็ทส์ โลฟฟ์ เม็ด	บริษัท เล็ทส์ โลฟฟ์ เม็ด	ราคาต่ำสุด	ที่ นม 0032.301 / 0107 ลงวันที่ 20 ม.ค. 2565
2161	วัสดุการแพทย์	2,100.00	2,100.00	เฉพาะเจาะจง	หจก.วีอาร์ชีพฟอร์ต	หจก.วีอาร์ชีพฟอร์ต	ราคาต่ำสุด	ที่ นม 0032.301 / 0105 ลงวันที่ 7 ม.ค. 2565
2162	วัสดุการแพทย์	14,680.00	14,680.00	เฉพาะเจาะจง	บริษัท เอเชีย เมดิคอล อินดัสตรี จำกัด	บริษัท เอเชีย เมดิคอล อินดัสตรี จำกัด	ราคาต่ำสุด	ที่ นม 0032.301 / 0103 ลงวันที่ 7 ม.ค. 2565
2163	วัสดุการแพทย์	38,000.00	38,000.00	เฉพาะเจาะจง	บริษัท ชัยศิริเวชภัณฑ์ จำกัด	บริษัท ชัยศิริเวชภัณฑ์ จำกัด	ราคาต่ำสุด	ที่ นม 0032.301 / 0100 ลงวันที่ 6 ม.ค. 2565
2164	วัสดุการแพทย์	4,500.00	4,500.00	เฉพาะเจาะจง	บริษัท โอเร็กซ์ เทรดดิง จำกัด	บริษัท โอเร็กซ์ เทรดดิง จำกัด	ราคาต่ำสุด	ที่ นม 0032.301 / 0098 ลงวันที่ 1 ม.ค. 2565
2165	วัสดุการแพทย์	11,360.00	11,360.00	เฉพาะเจาะจง	บริษัท ไบโอกอททอน จำกัด	บริษัท ไบโอกอททอน จำกัด	ราคาต่ำสุด	ที่ นม 0032.301 / 0096 ลงวันที่ 6 ม.ค. 2565
2166	วัสดุการแพทย์	19,200.00	19,200.00	เฉพาะเจาะจง	บริษัท ไบโอกอททอน จำกัด	บริษัท ไบโอกอททอน จำกัด	ราคาต่ำสุด	ที่ นม 0032.301 / 0094 ลงวันที่ 6 ม.ค. 2565

ลำดับที่	งานที่จัดซื้อหรือจัดจ้าง	วงเงินที่จัดซื้อ หรือจัดจ้าง (บาท)	ราคากลาง (บาท)	วิธีซื้อหรือจ้าง	รายชื่อผู้เสนอราคา และราคาที่เสนอ	ผู้ได้รับการคัดเลือกและราคา ที่ตกลงซื้อหรือจ้าง	เหตุผลที่คัดเลือก โดยสรุป	เลขที่และวันที่ของสัญญา หรือข้อตกลงในการซื้อหรือจ้าง
(2)	(3)	(4)	(5)	(6)	(7)	(8)	(9)	(10)
2167	วัสดุการแพทย์	7,422.00	7,422.00	เฉพาะเจาะจง	บริษัท ซิลลิค ฟาร์มา จำกัด	บริษัท ซิลลิค ฟาร์มา จำกัด	ราคาต่ำสุด	ที่ นม 0032.301 / 0092 ลงวันที่ 6 ม.ค. 2565
2168	วัสดุการแพทย์	9,000.00	9,000.00	เฉพาะเจาะจง	บริษัท โกริธ ซัพพลาย เมดิคอล	บริษัท โกริธ ซัพพลาย เมดิคอล	ราคาต่ำสุด	ที่ นม 0032.301 / 0090 ลงวันที่ 6 ม.ค. 2565
2169	วัสดุการแพทย์	16,050.00	16,050.00	เฉพาะเจาะจง	บริษัท ดีเคเอสเอช (ประเทศไทย) จำกัด	บริษัท ดีเคเอสเอช (ประเทศไทย) จำกัด	ราคาต่ำสุด	ที่ นม 0032.301 / 0088 ลงวันที่ 6 ม.ค. 2565
2170	วัสดุการแพทย์	12,840.00	12,840.00	เฉพาะเจาะจง	บริษัท ดีเคเอสเอช (ประเทศไทย) จำกัด	บริษัท ดีเคเอสเอช (ประเทศไทย) จำกัด	ราคาต่ำสุด	ที่ นม 0032.301 / 0086 ลงวันที่ 6 ม.ค. 2565
2171	งานเปลี่ยนซีกโครกห้องแล็บ	5,050.00	5,050.00	เฉพาะเจาะจง	นายคำพันธ์ ศรีสอาด	นายคำพันธ์ ศรีสอาด	ราคาต่ำสุด	ที่ นม 0032.301 / 0084 ลงวันที่ 6 ม.ค. 2565
2172	ค่าจ้างสอบเทียบเครื่องมือแพทย์	101,757.00	101,757.00	เฉพาะเจาะจง	บริษัท เพอเฟค ควอลิตี้ (ประเทศไทย) จำกัด	บริษัท เพอเฟค ควอลิตี้ (ประเทศไทย) จำกัด	ราคาต่ำสุด	ที่ นม 0032.301 / 0082 ลงวันที่ 6 ม.ค. 2565
2173	ค่าจ้างเหมาถ่ายเอกสาร	16,470.00	16,470.00	เฉพาะเจาะจง	ร้านฟ้าก้อปปี	ร้านฟ้าก้อปปี	ราคาต่ำสุด	ที่ นม 0032.301 / 0056 ลงวันที่ 5 ม.ค. 2565
2174	ครุภัณฑ์การแพทย์	36,500.00	36,500.00	เฉพาะเจาะจง	บริษัท ยูนิเวอร์แซล เมดิคอล อินเตอร์สตร์ จำกัด	บริษัท ยูนิเวอร์แซล เมดิคอล อินเตอร์สตร์ จำกัด	ราคาต่ำสุด	ที่ นม 0032.301 / 0054 ลงวันที่ 5 ม.ค. 2565
2175	ซื้อวัสดุบริโภค	9,085.00	9,085.00	เฉพาะเจาะจง	ยงสวัสดิ์เซ็นเตอร์	ยงสวัสดิ์เซ็นเตอร์	ราคาต่ำสุด	ที่ นม 0032.301 / 0042 ลงวันที่ 5 ม.ค. 2565
2176	ซื้อวัสดุบริโภค 14-20 ก.พ.65	29,669.00	29,669.00	เฉพาะเจาะจง	นางสุภาพ ตันกระโทก	นางสุภาพ ตันกระโทก	ราคาต่ำสุด	ที่ นม 0032.301 / - ลงวันที่ 9 ก.พ. 2565
2177	ค่าวัสดุบริโภค วันที่ 11-17 ธ.ค.64	18,071.00	18,071.00	เฉพาะเจาะจง	นางสุภาพ ตันกระโทก	นางสุภาพ ตันกระโทก	ราคาต่ำสุด	ที่ นม 0032.301 / - ลงวันที่ 8 ธ.ค. 2564
2178	วัสดุบริโภค	29,480.00	29,480.00	เฉพาะเจาะจง	นายธีรพงษ์ จงพิงกลาง	นายธีรพงษ์ จงพิงกลาง	ราคาต่ำสุด	ที่ นม 0032.301 / - ลงวันที่ 5 ธ.ค. 2564
2179	ค่าไปรษณีย์ ประจำเดือน ตุลาคม 64	1,671.00	1,671.00	เฉพาะเจาะจง	บจ.ไปรษณีย์ไทย สาขาเลิงสา	บจ.ไปรษณีย์ไทย สาขาเลิงสา	ราคาต่ำสุด	ที่ นม 0032.301 / - ลงวันที่ 4 พ.ย. 2564
2180	ค่าวัสดุบริโภค วันที่ 1-7 ม.ค.65	17,251.00	17,251.00	เฉพาะเจาะจง	นางสุภาพ ตันกระโทก	นางสุภาพ ตันกระโทก	ราคาต่ำสุด	ที่ นม 0032.301 / - ลงวันที่ 28 ธ.ค. 2564
2181	ซื้อวัสดุบริโภค 28 มี.ค.-3เม.ย.65	58,291.00	58,291.00	เฉพาะเจาะจง	นางสุภาพ ตันกระโทก	นางสุภาพ ตันกระโทก	ราคาต่ำสุด	ที่ นม 0032.301 / - ลงวันที่ 24 มี.ค. 2565
2182	วัสดุบริโภค	32,269.00	32,269.00	เฉพาะเจาะจง	นายธีรพงษ์ จงพิงกลาง	นายธีรพงษ์ จงพิงกลาง	ราคาต่ำสุด	ที่ นม 0032.301 / - ลงวันที่ 2 ธ.ค. 2564
2183	ซื้อวัสดุบริโภค 23-29 ต.ค.64	24,850.00	24,850.00	เฉพาะเจาะจง	นางสุภาพ ตันกระโทก	นางสุภาพ ตันกระโทก	ราคาต่ำสุด	ที่ นม 0032.301 / - ลงวันที่ 19 ต.ค. 2564
2184	วัสดุบริโภค วันที่ 22-31 ม.ค.65	29,881.00	29,881.00	เฉพาะเจาะจง	นางสุภาพ ตันกระโทก	นางสุภาพ ตันกระโทก	ราคาต่ำสุด	ที่ นม 0032.301 / - ลงวันที่ 18 ม.ค. 2565
2185	วัสดุบริโภค วันที่ 15-21 ม.ค.65	21,102.00	21,102.00	เฉพาะเจาะจง	นางสุภาพ ตันกระโทก	นางสุภาพ ตันกระโทก	ราคาต่ำสุด	ที่ นม 0032.301 / - ลงวันที่ 12 ม.ค. 2565